BIBLIOTECA UNIVERSITĂ... -IAȘI

ANUL XXVI No. 6893

ABONAMENTE
Lei 1000 . . . . pe un an
„ 500 . . . . „ 6 luni
„ 300 . . . . „ 3 „

ATELIERELE TIPOGRAFICE:
IAȘI.—STR. LĂPUȘNEANU 37

3 LEI EXEMPLARUL

OPINIA

ZIAR POLITIC COTIDIAN

JOI 1 MAI 1930

ANUNCIURI
se primesc la toate
AGENȚIILE DE PUBLICITATE
și la
ADMINISTRAȚIA ZIARULUI
Iași. — Strada Lăpușneanu 37

Telefoane: Redacția 391, Administrația 394, Serviciul de noapte 367

ACTUALITĂȚI POLITICE

Lupta îndârjită pentru răsturnarea guvernului

în cursul lunei Mai

Se pare că ne-am afla într'un moment de acalmie politică și că guvernul—stăpân pe situație—își vede liniștit de ocupațiile, proectele și încurcăturile sale. Va mai veni sau nu o dificultate, o piedică neprevăzută, o greșeată de guvernământ; se va face sau nu, remanierea, — guvernul va închide sesiunea parlamentară și va dăinui liniștit, cel puțin până la toamnă.

*

In realitate însă, nu suntem în acalmie politică. Dimpotrivă.

Congresul partidului liberal va însemna un asalt deciziv pentru răsturnarea regimului Maniu, iar luna Mai va fi hotărâtoare.

Pentru ajungerea scopului, conducătorii liberali întrebuințează arma supremă: amenințarea și intimidarea Regenței!

Aceiaș atitudine de intimidare a factorului constituțional, au adoptat-o și averescanii. Și chiar ultima declarație a d-lui general Avereecu („numai d. Maniu știe data când va părăsi puterea") e o aluzie la Regență,... că ea n'ar fi stăpână pe actele sale, ci ar depinde de voința d-lui Maniu!

Dacă asaltul din cursul lunei Mai nu va reuși, atunci abia vom intra în acalmie, iar guvernul va trece vara în liniște.

Autorizații...

De câteva zile se tot anunță că guvernul permite cutare congres, dar că nu autorizează cutare manifestațiune; că guvernul îngădue cutăruia să serbeze 1 Mai, dar că nu admite celuilalt... Și deasemenea, guvernul permite să se scrie cutare lucru în ziare, dar nu aprobă alt lucru, și amenință cu confiscarea...

Știm că biata Constituție dă voe oamenilor să scrie, să se întrunească, să serbeze și să demonstreze pașnic, fără a fi necesară vre-o autorizație a guvernului. Nerespectarea legilor e apanajul regimurilor de dictatură. Aceste principii ni le-au confirmat mereu național-țărăniștii, când erau în opoziție.

In numele democrației, dorim... să-i vedem iarași în opoziție!

X.

GROAZNICA TRAGEDIE DIN AMERICA

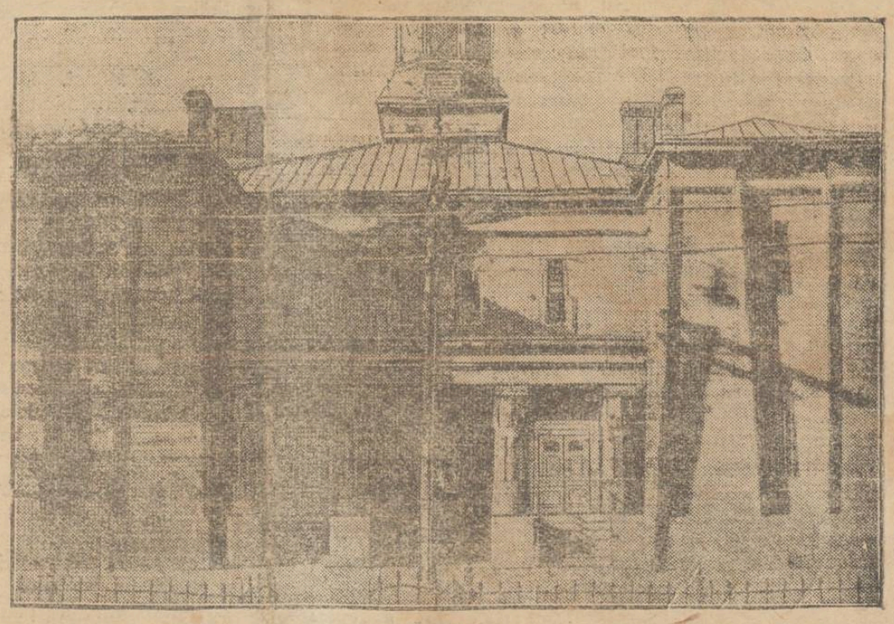

Am anunțat că în închisoarea din Columbus (statul american Ohio) 317 deținuți au fost carbonizați în timpul unui incendiu. Clișeul nostru reprezintă fațada penitenciarului unde s'a produs cumplita catastrofă.

Femeile din Ungaria

pentru reîntronarea monarhiei

La Budapesta a avut loc o mare demonstrație a femeilor din societatea „Coroana" Sfântă", de subt președenția contesei Apponyi. Manifestația a avut un vădit caracter monarhist. Femeile au arătat că Ungaria ar progresa mult mai bine și mai repede, dacă ar avea un rege. Neînțelegerile și luptele politice ar dispărea în mare măsură și populația ar recăpăta încredere în conducătorii țării, așa cum a fost în trecut. Femeile maghiare s'au declarat pentru rechemarea regelui Otto. Și în acest scop s'au arătat dispuse să ceară concursul Italiei.

1 MAI, sărbătoarea muncii

Un scurt istoric

De patruzeci și doi de ani, ziua de 1 Mai este socotită ca sărbătoare a muncii de către muncitorimea din toate țările. A fost sorocită astfel la un congres internațional, la 1889, și de atunci în fiecare an la 1 Mai proletariatul a manifestat pentru pace și înfrățirea între popoare.

Originile acestei sărbători sunt însă și mai îndepărtate. In anul 1885 muncitorii din Statele-Unite ale Americei dădeau o mare bătălie pentru cucerirea zilei de lucru de 8 ore. Agitația continuă până în primăvara următoare când, la 1 Mai 1886, dela un capăt la altul al Statelor-Unite muncitorii din imensele uzine, fabrici, ateliere, transporturi etc., părăsiră lucrul și organizară impunătoarea manifestație pe străzi și în piețele publice, cu un singur cuvânt de ordin: 8 ore de muncă, 8 ore de odihnă, 8 ore de educație.

Rezultatele fură imediate. In câte-va zile, grația spiritului de solidaritate prin încetarea muncii în ziua de 1 Mai, 125.000 muncitori obținuseră ziua de 8 ore.

Manifestația avu însă martirii ei. Nu toți câștigară greva. Parte din ei la Chigago, vre-o câte-va zeci de mii, erau strânși înaintea fabricei de mașini agricole Mac-Cornick. S'a produs o sângeroasă încăerare cu poliția.

Infrângerea muncitorilor era inevitabilă. Câți au căzut, nu s'a știut nici odată.

Trei ani după această dureroasă întâmplare, se ținea la Paris congresul internațional socialist.

La sfârșitul desbaterilor fu adoptată o propunere a lui Lavigue, delegatul federației naționale a sindicatelor franceze, care cerea organizarea unei manifestațiuni internaționale simultane în favoarea zilei de 8 ore.

Ca și în America însă, cel dintâiu 1 Mai în Europa s'a botezat în sânge.

La Fourmice, centrul industriei țesutului din Franța — unde lucrau aproape 40.000 de muncitori — în Aprilie 1891 isbucni o grevă. La 1 Mai această grevă continuă.

In această zi armata pătrunse în oraș, manifestația muncitorilor fu împiedicată și chiar arestați mulți greviști.

In primele rânduri se afla o tânără fată Maria Blondeau, având în mână o ramură de spini; și un tânăr Giloteau care ținea un drapel.

După succesive șarje, cu baioneta, s'a tras o salvă. Căzură 19 muncitori, printre care Maria Blondeau și Giloteau, un copil de 11 ani și alți tineri de 17—18 ani.

In România, ziua de 1 Mai se serbează din anul 1892, din timpul vechilor socialiști.

Înțelesul sărbătoarei muncii nu a rămas la revendicarea zilei de 8 ore. El are are un caracter general de luptă.

Dacă totuși după atâția ani de jertfe, muncitorimea din toate țările este chemată la 1 Mai 1930 să manifesteze ca și acum patruzeci de ani, pentru ziua de 8 ore, aceasta este datorită ofensivei [illegible] tronilor care vor să smulg[illegible] citorilor acest punct câș[illegible]

Carol

DIN TOATĂ LUMEA

Cauciuc din buruieni — Celebrul fizician Edison, deși în vrîstă de 82 ani, lucrează neîntrerupt. Intrebat asupra planurilor sale de activitate, savantul american a răspuns următoarele unui ziar din New-York:

— „Singurul lucru care nu mă obosește este munca. Deaceia muncesc cu rivnă, indiferent unde, indiferent la ce. Dacă fac experiențe în laborator, sau plantez flori în grădină, sau îmi repar automobilul, îmi este absolut egal. Totul ce caut, este să lucrez, să nu stau degeaba, să nu fiu inutil.

„Proectele mele? Sînt multe și interesante. In momentul de față lucrez la un procedeu chimic original și ieftin, pentru a obține cauciuc din tot felul de ierburi. Și sper să reușesc deplin în timpul cel mai scurt".

Dar în acelaș interview, Edison declară în altă ordine de idei, că este adversarul filmului sonor, și nu frecventează cinematografele care reprezintă asemenea filme. Poate deacela lucrează cu atîta poftă!..

*

Bolșevicii contra jucăriilor— In lupta lor contra manifestărilor burgheze, Sovietele au interzis fabricarea jucăriilor, socotind că ele constituesc pentru copii o plăcere prea aristocrată. Dar n'au fost prohibite toate jucăriile, ci numai acelea care nu convin bolșevicilor.

De pildă, au rămas și se vind în toată Rusia, păpușile care reprezintă caraghioz de caricatural pe regi, pe capitaliști, pe preoți. In genere sînt permise jucăriile și distracțiile care-și bat joc de burgheji. In modul acesta bolșevicii doresc să infiltreze copiilor, chiar din cea mai fragedă vrîstă, antipatie și dispreț pentru lumea capitalistă.

*

La 70 ani, iubește și se sinucide — Un caz interesant care pasionează tot Berlinul, s'a produs în plin centrul acestui oraș. Rentierul Bruno Hoffmeister, în vrîstă de 70 ani, bine cunoscut în cercurile comerciale și financiare din Germania, s'a sinucis în împrejurări cu totul impresionante.

Rentierul a iubit o fată de 20 ani și fiindcă aceasta n'a vrut să se căsătorească cu el, a atras-o în camera lui și în cele din urmă a convins-o să se culce împreună. Dar bătrânul lăsase deschis robinetul de gaz aerian. Și a doua zi, ambii au fost găsiți morți.

S'ar părea că dragostea nu cunoaște vrîstă!..

*

Americanii au auzul cel mai slab.— Dintre toți locuitorii de pe pământ, s'a stabilit că americanii au cel mai slab auz. Faptul se datorește zgomotului enorm [illegible]ește în orașele de peste [illegible] medic din Washington a[illegible]acest defect se poate tra[illegible]ereditar, așa fel încât dup[illegible]măr de ani, locuitorii să aibe auzul foarte puțin dezvoltat. Dealtfel, chiar și în prezent America prezintă față de celelalte țări din lume cel mai mare procent de oameni surzi. Iată deci un important dezavantaj al tehnicei moderne!

IDEI ȘI FAPTE

Basarabia și cazul Stere

O dovadă destul de elocventă a impasului în care se află viața obștească a Basarabiei, o constituie fără îndoială „urmările" lipsite de efect ale demisiei d-lui Stere din partidul național-țărănesc. Am admirat și apreciem în mod constant pe d. Stere. Ultimele evenimente care au de terminat ruptura în sânul țărăniștilor basarabeni, ne-au smuls pentru totdeauna din rândurile celor puțini care mai au prostia de a crede în posibilitățile de reabilitare a d-lor Maniu și Mihalache. Firește, simpatiile noastre se îndreaptă astăzi către solitarul de la Bucov— și noi, asemenea altor cetățeni conștienți, așteptăm să se puie bazele unui partid de stîngă subt conducerea efectivă a d-lui Stere.

Acestea toate nu ne oprese însă de a reda impresiile așa cum le-am căpătat.

Dacă partidul țărănesc basarabean ar fi existat ca o forță reală, adică cu ramificații în toate colțurile provinciei; iar pe de altă parte, dacă opinia publică manifesta măcar a zecea parte din interesul pe care'l purta vieții politice în urmă cu doi ani, demisia d-lui Stere ar fi dus nu numai la scindare în sânul organizațiilor guvernamentale, dar și la completa aderare a tuturor acestor organizațiuni—fără nici o rezervă —la mișcarea steristă, ca una care apăra o cauză dreaptă. Faptul acesta însă nu s'a produs, cum se știe. Ceia ce denotă că viața publică lâncezește; că organizațiile acestea nu sunt reprezintate decât (cu excepția a câtorva persoane destoinice dar fără putere de talia lui Moș Ion Codreanu) prin cete de șnapani și traficanți dela centrele mai mari; și că grosul poporului se află cu totul înafară de luptele politice. Ar fi aceasta și o bună indicație chiar pentru d. Stere.

Partidul—de care se spune că'l va înființa—nu trebuie să se compună numai din câteva zeci de politicieni de meserie; ci trebuie să aibă drept reazăm solid, voința nedenaturată a poporului întreg, manifestată prin atâtea organizațiuni puternice câte orașe, comune, sate și cătune numără Basarabia.

Altfel—cu toată popularitatea d-lui Stere—partidul său va împărtăși trista soartă a comicelor înjghebări: „Liga Vlad Țepeș" și „Liga Agrară" a d-lui Garoflid.

I. L. BASARABEANU

Insemnări

Vornicul de codru...

Nu-i vorba de Hăbuc, nici de Copolăuanu, nici de Mărunțelu și nici de Chifor. E vorba pur și simplu, de dl. Tiberiu Vornic și de codrii din Ardeal.

Chestia dumnealui, dacă i-o ajuta Dumnezeu să se facă mușama până la urmă, are să rămîie în domeniul legendelor populare, păstrate cu sfințenie, la țară. Ca și mina Haiduceasa, Corbulan, sau Duluță-păunașul-codrilor, Dl. Tiberiu, căpătând aureolă de basm, va trece la nemurire brat la brat cu Terente, Cocoș, și alți voinici de aceiași zeamă... I-se vor atribui vorbe de duh, și răspunsuri în doi peri, dârze și semețe; imaginația populară, îi va lua măsură de statuie, și, priponit de-un soclu de baladă, dl. Tiberiu va lua proporții uriașe de erou legendar, a la Iancu Jianu, pentru omenirea care va să vie...

Dezavantagiul acestui erou, îl prezintă, însă, două amănunte: întâi, că dl. Aurel Dobrescu s'a lepădat de el, precum pruncul, la botez, de Satana. (In toată istoria haiduciei, e primul act de desolidarizare... Asta scade mult din prestigiul eroului) și, al doilea, că: transacțiunile negustorești. împărțeala prăzii, între dl. Tiberiu și dl. Aurel, aveau loc... într'un closet ministerial... Așa, cel puțin, afirmă dl. Vornic Tiberiu.

...Haiducia, dacă n'are ceva poezie într'însa, apoi nu face doi bani... Toți înaintașii d-lui Tiberiu, și-au împărțit averile găsite la drumul mare, subt umbra vr'unui stejar bătrân, sau în vr'o văgăună tăinuită, de codru, la lumina feerică a unui foc de vreascuri...

Vornicul Tiberiu, însă, n'a avut noroc, cu toate că produsul haiduciilor lui, făcute în de unul singur și cu mâinile goale întrec, cu mult bănetul adunat, cu trudă, de o haită întreagă de haiduci, prevăzuți cu topoare și sinețe... Cu toate că teatrul operațiilor lui a fost tot codrul, și, cu toate că-l și cheamă frumos: Vornic!, dl. Tiberiu are să aibă oarecare dificultăți în trecerea la nemurire; și principala, are să fie nenorocita ceia de chestie, cu closetul. ...Un haiduc la closet! ...Să nu găsești dumneata, la îndâmână, nici un loc mai propice, mai poetic...

Haiducul-Closet însă, mai are o șansă: se poate să i-se schimbe porecla în renume, ca haiducului Tunsu... Acesta, se purta tuns pe cap, spre diferență de toți colegii lui cari purtau plete.. Fiind însă meșter la văruiala drumului mare, Tunsu, devenit celebru, lansă moda tunsorii cu breton, între talhari.

...S'ar putea ca Haiducul-Closet să facă școală... Mai știi... Are partea lui de originalitate...

Alexandru Pogonat

Demonstrațiuni la Paris și la Londra

împotriva Zeppelinului german

Cu prilejul ultimului raid în Anglia, dirijabilul german „Graf Zeppelin" a trecut printr'o scenă penibilă. In timp ce se cobora la Londra, aeronova a ajuns la o înălțime așa de mică, încât era să se ciocnească de tribuna unui stadion de foot-ball. Tocmai atunci se juca un match și publicul indignat, a început să țipe: „Afară cu namila asta nemțească. Să nu ne deranjeze jocul".

*

Alte demonstrațiuni protivnice Zeppelinului s'au produs la Paris. Precum se știe, atât la dus cât și la întoarcere, dirijabilul a zburat deasupra teritoriului francez. Ziarele „L'Intransigent" și „Journal des Débats" protestează contra acestui fapt și spun că francejii nu pot vedea fără ură chipul Zeppelinului. Iar ziarul „Liberté" scrie textual: „Franța nu poate tolera ca pe cerul ei să apară Zeppelinul, acest monstru german care a organizat cele mai crâncene bombardamente în anul 1915".

„OPINIA" LITERARA ȘI ARTISTICA

Vorbe...

Crime pentru femei

In marginea orașului nostru, un om de treabă a fost într'o clipă transformat în asasin. Neputînd obține dragostea unei femei, el a ucis pe soțul acesteia. Ce a realizat prin acest act de furie absurdă? Cel mult a oferit încă un exemplu din marele adevăr că viața nu se conduce după ordine și judecată. Căci dacă omul în cauză ar fi raționat puțin, nu numai că n'ar fi comis crima, dar ar fi renunțat și la dragostea femeii!... Așa însă rezultatul este cu desăvîrșire dezolant. Un moment de pasiune oarbă a făcut dintr'odată trei victime: un om ucis, un altul în temniță, o văduvă fără sprijin. Și cazuri de asemenea natură nu sînt prea rare. Ele se întîmplă frecvent în împrejurări identice și în formă care adesea înspăimîntă prin sălbătăcie. S'ar părea astfel că femeile au un rol destul de sinistru; ele îndeamnă spre crimă. In realitate însă nu femeia este cauza asasinatelor de acest gen, ci lipsa de judecată a bărbaților, care se lasă amăgiți de dorinți banale. Omul ce comite crima pasională înțelege această realitate. Dar o înțelege prea tîrziu: cînd se află în temniță. Și atunci nu mai poate avea decît o singură consolare —și să recunoaștem, nu de mică importanță—consolarea că a scăpat de dragostea femeii l...

i. b.

...și fapte

Vin, cintec, femei

Zilele acestea Șaliapin a dat un concert la Belgrad. Cu acest prilej un ziar jugoslav i-a luat un interview marelui cîntăreț rus. Și printre altele, Șaliapin a declarat:

— Imi place societatea femeilor frumoase; îmi place cîntecul; îmi place vinul, îmi place să mă îmbrac bine. De ce trăește omul, dacă nu spre a-și satisface toate gusturile? Iată de ce nu vreau să mă duc în Rusia, unde toate acestea sînt interzise...

Cînd piesa nu place...

...spune Tristan Bernard, se întâmplă ceiace am văzut personal la un teatru din Lyon. Spectacolul era imposibil (înțelegeți cred, se reprezinta o piesă clasică). Publi-

(Continuare în pag. II-a)

LUPTA PENTRU INDEPĂRTAREA CONFUZIUNEI SUFLETEȘTI

OPERA ATENEULUI POPULAR TATARAȘI DIN IAȘI

de *Al. Lascarov-Moldovanu*

La comemorarea unui deceniu de activitate a Ateneului popular din Tatarași, cunoscutul literat d. Al. Lascarov-Moldovanu, a vorbit în numele Direcției „Educația Poporului" din Ministerul Instrucției, exprimând următoarele:

Vremile de criză sufletească, dacă sunt reale prin înfățișările lor directe și imediate. totuși conțin în ele puterile unor mari înbucurări; căci numai o vreme din aceasta poate da cele mai bune prilejuri pentru pornirea la sfintele cruciade a'e spiritului uman. Inbucurare deplină și creatoare isbucnește ca vie flacără de viață, mai cu osebire din vremi de acestea,—după cum din gunoiul putregiunei pâlpâe fosforescență și ideal de curată limbă de foc și de lumină a reînoirei...

Trăim azi, sufletește. o epocă destul de grea. Dislocarea războiului, nu și-a consumat încă toate miasmele. In toate manifestările vieții noastre individuale și obștești, răsbate un duh de amărăciune,—ne simțim stânjeniți în respirarea sufletelor noastre. O impresiune copleșitoare de rece și neînțeles *provizorat*, ține tovărășie tuturor înfăptuirilor noastre,— de parcă am fi niște călători grăbiți, într'o gară de nu știu unde, pentru un drum către niște locuri necunoscute. Ținta vieței noastre nu e de cât în rare cazuri,—prezentă, plină și luminoasă.

N'avem o orientare sigură în viață,—ne lipsește orizontul chemător, dibuim în încercări sterile părem rătăciți, ne lipsește *Idealul.*

Căci dacă am încerca să dăm o caracterizare vremei de față, cred că n'am greși mult, dacă am spune că azi suportăm neajunsurile unei *crize de idealism.*

Acestei crize se datoresc toate relele de care suferim în ceasurile de acum ale truditei noastre vieți,—fiindcă e elementar — o viață lipsită de zarea mântuitoare a unui ideal, este lăsată la voia nestăpânită a tuturor valurilor ideilor arbitrare—și deci lesne înșelătoare.

Navigăm în plină tempestă socială, fără să știm către care țărm și spre care parte ne ducem năzuința...

In asemenea stare grea de confuziune. cu atât mai meritoase

(Continuarea în pag. II-a)

Agricultori, Podgoreni, Săteni

Nu vă lăsaţi avutul în voia soartei

Asiguraţi-vă semănăturile şi VIILE în contra

GRINDINEI

prin

Inspectoratul General al Soc. Asigurarea Românească şi Ţărănească din

Iaşi, str. Lăpuşneanu 40

care vă acordă reduceri importante la prime şi mari înlesniri de plată.

Asiguraţi-vă de îndată—căci prima e pe sezon — indiferent de data contractării.

N. B. Avizaţi printr'o c. postală şi veţi fi vizitaţi la domiciliu, moşie, vie, etc.

Agunarea generală a Băncii Cooperative de Credit Mărunt

Duminică 27 Aprilie a. c. a avut loc în sala Gheltzer, adunarea generală a Băncii Cooperative de Credit Mărunt din localitate, la care s'a remarcat o mare influenţă de asociaţi.

La adunare asistă şi dl. M. Rosen, din partea Uniunei Băncilor de Credit Mărunt.

S'a făcut o manifestaţie de simpatie atât Consiliului de Administraţie, cât şi Direcţiei, domnind tot timpul o admosferă înălţătoare.

Intregul Consiliu de Administraţie se prezintă solidar în faţa adunării generale.

Au luat cuvântul dl. Nathan Gheller, preşedintele Consiliului de Administraţie, dl. M. Rosen, care aduce salutul Uniunei, apoi d-nii dr. D. Frühling, N. Marcovici, Şmilovici, dr. Weisselberg, S. Nemirovschi directorul Băncii, Aizic Şaraga zugrav, care aduce salutul societăţii „Iubirea de Oameni", Adolf Horovitz şi Kligman.

La urmă, dl. M. Isac Moscovici Administrator Delegat, după ce arată progresele realizate de Bancă în primii cinci ani, analizează cifrele din darea de seamă, cari denotă atât soliditatea cât şi lichiditatea Băncii, după care dă citire bilanţului, contului de profit şi pierdere şi bugetului, cari au fost cu entuziasm aprobate.

In ceiace priveşte alngerea pentru complectarea Consiliului de Administraţie, s'a proclamat în unanimitate, aleasă următoarea listă fiind realeşi d-nii: M. Isac Moscovici, dr. D. Frühling, N. Marcovici, O. Rubin şi Samoil Nathansohn. Ca cenzori au fost aleşi d-nii Manase Spiegler. dr. Weisselberg şi A. Brauchfeld, şi ca cenzori supleanţi d-nii Mellich I. Zalman, Sander Butnaru şi Ichil Solomon.

Se dă cetire unei telegrame de omagiu către d. dr. Ghelerter creatorul cooperaţiei evreeşti din vechiul regat, primită cu lungi ovaţii de către întreaga asistenţă.

Cu multă însufleţire adunarea s'a împrăştiat făcând o frumoasă manifestaţie de simpatie conducătorilor, toată lumea fiind convinsă că această Instituţie merge într'un continu progres.

REP.

A apărut:

„Indicaţiile şi contra indicaţiile curei la Karlsbad"

de *Doctorul Gr. Graur*

medic balneolog la Karlsbad.

Lucrarea se adresează medicilor practicieni.

Preţul lei 40.—Editura „Adevărul"

Ciorapi mătase, muslin şi voal Adesgo, Tramit, Trei Coroane, Oreco în 60 culori moderne.

Soşete fine Fil d'Ecosse diferite mărimi cu Lei 25 per.

Mănuşi de piele Glace fine Lei 185 per.

Cămăşi bărb. piepţi puplin 2 gulere Lei 165 buc.

Chiloţi mătase de vară lei 95 p.

Ciorapi Muslin fără defect

Cravate fine, fulare ultimele noutăţi *găsiţi la Magazinul*

„FEMINA"

ALBERT STERN

Iaşi, str. Ştefan cel Mare 15

(vis-a-vis de str. Lozonsky)

VITE DE VIE altoite

bine selecţionate vinde cu 8 lei firul

pepiniera d-lui N. NEGRUZZI

...zile se fac ...catul Viticol Iaşi Arcu No. 1.

Pu-Pi-Po marcă renumită, garanţie deplină

Preţul: 6 lei bucata.

LOTERIE autorizată de Stat

Cea mai mare

Cea mai serioasă

Cea mai sigură

Este incontestabil

Loteria Societăţii Spitalului Public Evreesc Cluj

Câştigul cel mare

Un Milion

plătibil integral

în afară de alte câştiguri în valoare totală de *2.700.000 lei.*

TRAGEREA IREVOCABIL *la 20 Mai 1930.*

Preţul unui loz întreg 100 lei

Desfacerea centrală

PROVIDENŢA

Strada Ştefan cel Mare No. 36

HENRI SUŢU

In ziaristică.—In politică.—In avocatură

Moartea întru'un accident de automobil. a lui Henri Suţu, ni reaminteşte pe cea a lui Stejărel Ionescu. Şi regretatul Suţu a fost în vremuri ziarist şi încă ziarist profesionist.

Intr'o bună dimineaţă George A. Scorţescu directorul şi proprietarul ziarului *„Evenimentul"* aduse pe Henri Suţu (cu care era înrudit), la redacţie,—pentru a se devota breslei, Suţu a rămas şi se achita conştiincios de atribuţiunile lui. Nu neglijă însă nici studiile Universitare; şi tot muncind la gazetă luă licenţa în drept.

Din gazetărie trecu în Barou şi din acest moment începu ascenziunea lui Suţu. Deveni curând avocat de mâna întâia, specialist în comercial. Avea şi aplicaţie pentru întreprinderi şi deveni bogat.

*

A fost unul din fondatorii partidului poporului la Iaşi. Şi scriind aceste rînduri, am pe biroul meu, o carte poştală cu cîteva cuvinte măgulitoare pentru mine; — carta poştală, ilustrată cu fotografiile a trei prieteni: d-nii *I. Petrovici, Petru Dragomirescu şi Henri Suţu.*

Toţi trei au plecat dela partidul poporului. *Petrică Dragomirescu* s'a dus la liberali, şi *I. Petrovici* la naţional-ţărănişti.

Henri Suţu nu s'a mai înregimentat în nici un partid.

L-am întrebat, nu de mult, pentru ce, şi mi-a răspuns:

— „Prefer să trăesc la Paris, de cât să cheltuesc pentru politică".

*

Henri Suţu a fost o forţă în baroul din Iaşi, şi se număra printre puţinii care se încumetau să înfrunte pe marele Matei Cantacuzino.

Sunt ani de atunci. Un bancher, M. Jurist, vorbind într'un cerc de avocaţi, zise despre Henri Suţu:

—„E un mare avocat; dar eu nu-l angajez nici o dată".

— De ce?

—„Pentru că, (răspunse bancherul) nici odată nu încasează onorarul după importanţa procesului, ci după starea clientului şi după nevoile sale personale"!

Henri Suţu, a fost un om conştient de forţa lui. Societatea pierde un element din cele mai distinse.

Dan.

CRIZA PE PIAŢA HUŞANĂ

Scăderea chiriilor la magazine

Huşi 30.—Din cauza accentuatei crize economice şi a pronunţatei lipse de numerar, care a avut drept rezultat o îngrijitoare stagnare a comerţului huşan, preţul chiriei la magazine şi la locuinţe în oraşul nostru a scăzut simţitor.

Numărul comercianţilor se reduce succesiv.

Din această cauză au rămas de Sf. Gheorghe mai multe imobile pentru magazine, în centrul Huşului, neînchiriate.

Proprietarii, spre a evita o complecta neproductivitate a proprietăţilor lor, au redus preţul chiriei la o proporţie ce atinge circa 40 la sută mai puţin ca în anii precedenţi.

Leontin

ECOURI

x **Hymen.** — In elegantele saloane ale D-nei şi D-lui Nathan Wachtel din localitate s'a celebrat eri în cerc intim cununia religioasă a drăgălaşei domnişoare Blanche Antoinette Wachtel cu Domnul Richard Ortony Wiena.

Din selecta asistenţă am remarcat:

D-nele şi D-nii: Nathan Wachtel, Solomon Brauner, Bernhard Wachtel, W. Schoenblum, avocat Heine Stein, Heinrich Wachtel, Izu Wachtel, Isak Gheltzer, Bernhard Brauner, Doctor Philippe Wachtel-Paris, Nathan Weissman, M. Marian.

Doamnele: Inginer Pălărieru-Bucureşti, C. Săteanu, Giselle Kleper-Galaţi, Neculcea.

Domnişoarele: Angely Pălărieru-Bucureşti, Sylvie Miguette Wachtel, Lily Iaroslovici-Bucureşti, Selma Săteanu, Nelly Alice Wachtel, Ietty Weissman şi Lizi Kendler-Roman.

Domnii: Doctor Şmilovici-Wratislavius, Avocat Elias Wachtel, Avocat Hugo Schoenblum, Marcel Ungar, H. Gold, Max Şaraga-Bârlad, Siegfried Schoenblum, Horia Kendler-Roman, Leon Ungar, Ionel Davidescu şi Batica Toma.

După miezul nopţii, în sunetele muzicii şi a uralelor asistenţei, tânăra pereche a părăsit Iaşul pentru străinătate, iar zorile zilei au făcut pe asistenţi să se despartă de o noapte frumos petrecută.

Lucrările Parlamentului

29 April

CAMERA — *D. Valda* citeşte mesajul prin care se prelungeşte sesiunea parlamentului până la 31 Mai inclusiv.

D. ministru *Răducanu* anunţă că serviciile publice nu vor lucra de 1 Mai.

*

LA SENAT d. ministru *Costăchescu*, răspunzând unei comunicări, spune că tineretul nostru trebuie să se lase de agitaţii şi să se ocupe de carte.

INFORMAŢIUNI

x *Precum am anunţat ieri, prin foi speciale, distinsul ieşan* **Henri Suţu** *şi-a găsit moartea într'un accident de automobil.*

Accidentul fatal s'a produs pe şoseaua Piatra-N,—Tg. Neamţ, la panta dintre Crăcăoani-Bălţăteşti.

Maşina s'a sfărmat de un stilp iar Henri Suţu şi şoferul Constantinescu au fost ucişi pe loc.

Corpul regretatului va fi adus la Iaşi.

x **Gimnaziul din Tg. Frumos.** Se aduce la cunoştinţă membrilor comunităţii şcolare a gimnaziului din Tg. Frumos, că în ziua de 4 Mai 1939 ora 3 p. m. se va ţine în localul gimnaziului adunarea generală ordinară cu următoarea ordine de zi.

1) Darea de seamă despre activitatea şi gestiunea comitetului şcolar în cursul anului 1929.

2) Examinarea şi aprobarea propunerilor comitetului şcolar.

3) aprobarea bugetului de venituri şi cheltueli pe anul financiar 1930.

4) Chestia construcţiei noului local de gimnaziu, etc.

Dacă în acea zi, nu vor fi prezenţi numărul de membri cerut de lege, adunarea se va ţine cu orice număr de membri în ziua de 11 Mai la aceiaşi oră.

x Pentru ziua de 1 Mai, Asociaţia locală a Funcţionarilor de Bancă, a luat hotărârea ca împreună cu organele în drept să întreprindă o razie pe la Bănci şi să constate dacă repauzul legal din acea zi se respectă.

MÂNE DIMINEAŢĂ IN SALA „TRIANON"

DISTRIBUIREA PREMIILOR „HIGH-LIFE" PENTRU CETITORII „OPINIEI"

Mâine Joi 1 Mai, la ora 10 dimineaţă, în sala cinema Trianon va avea loc distribuirea premiilor oferite de marele magazin „High Life" din str. Lăpuşneanu cititorilor ziarului „OPINIA".

IATĂ PREMIILE CARE SE VOR DA FERICIŢILOR CÂŞTIGĂTORI:

1 premiu (numerar) de . . .	10.000 lei
2 premii (numerar) a câte . .	5.000 lei
5 premii (numerar) a câte . .	1.000 lei
10 premii (numerar) a câte . .	500 lei

Un splendid costum bărbătesc din stofă englezească, executat în atelierele High-Life, de renumitul coupeur Manger.

3 metri stofă englezească, prima calitate, pentru o rochie de damă.

Una elegantă geantă de piele, pentru damă.

Un fin port-vizit de piele.

Trei cravate „Klotz", ultimul model.

6 perechi ciorapi bărbăteşti, calitate superioară.

„OPINIA" LITERARA ŞI ARTISTICA

(Continuare din pagina I-a)

cul se frământa în scaune şi observam cum îndură un adevărat martiraj. Dar eroismul era peste puterile lui. Şi încet-încet lumea a început să părăsească sala. Atunci, un domn mai în vrâstă s'a ridicat dela locul lui şi cu o voce puternică, s'a adresat celor ce plecau:

— Vă rog, fiţi politicoşi; lăsaţi întâi să iese femeile şi copiii!..

Oraşul pictorilor

Altădată patria pictorilor era considerată Italia. Şi în ordine urmau Olanda şi Spania, care deasemenea au dat un număr impozant de maeştrii ai penelului. Astăzi aceste trei ţări şi-au pierdut celebritatea lor de odinioară. Intr'o măsură destul de redusă, Italia îşi mai păstrează gloria trecutului.

In schimb, Franţa a ajuns în prezent pe primul plan. Bine înţeles actualmente nu se consideră calitatea, fiindcă în genere pictorii de astăzi şi-au transformat arta în comerţ. E vorba deci numai de număr, de cantitate. Şi din acest punct de vedere Franţa deţine recordul. O statistică recentă a stabilit că numai la Paris trăesc astăzi peste 40.000 pictori. Un adevărat oraş de profesionişti ai paletei!..

Fata pudică

— Mamă, când urc scările la Universitate, cei care stau jos îmi văd picioarele.

— Atunci, tu trebuie să faci ca şi când n'ai observa nimic.

— Bine, dar când eu mă fac că nu observ nimic, ceilalţi se fac că observă, că eu mă fac că nu observ nimic...

Reviste

A apărut No. 27 din *„Revista generală de poliţie,* administraţie, finanţe, industrie şi comerţ", de subt conducerea d-lui Z. Rozescu. Colaborează d-nii Const. Bacalbaşa, Aurel Vasilescu, A. V. Jurist, Tomescu-Baciu, A. V. Stîncă, Tălingescu şi alţii. Din bogatul material al revistei, remarcăm îndeosebi articolele publicistului ieşan *George G. Maxim* (însoţite de fotografia acestuia) intitulate „Actriţa Gaby Deslys" şi „Ţiganul la spînzurătoare". Publicaţiunea se prezintă în bune condiţiuni tehnice şi redacţionale.

*

„Săptămîna" este titlul unei noui reviste literare apărută în localitate. Semnează proză şi versuri Ad. A. Polak, Z. Desmond, Jean Pascal, Const. Scaevola, I. Pesky, Zaldes şi alţii. In rest, ştiri, glume, bibliografie. In patru pagini de formatul „Biletelor de Papagal", revista costă trei lei.

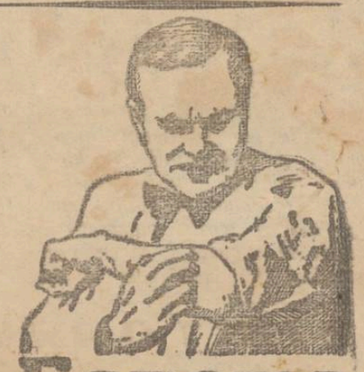

Eczema

Pomada Caduso a dat dovezi ca remediu puternic la mii de persoane, cari au suferit ani întregi de diferite infirmităţi neplăcute şi de aspect urât ale pielei. Iritaţiile, eruptiile şi alte suferinţi neplăcute de acest gen vindecă imediat. Data proprietăţilor sale, atât de remarcabil curative. Ea nu se poate confunda cu nici un alt fel de remediu şi poate fi întrebuinţată cu toată încrederea. Ea face să înceteze îndată mâncărimile şi vindecă imediat eczema, acneea, bubuiţele, furunculii, ulcerele, eruptiile urticaria, petele, hemoroizii, iritaţiile, rîia, tăieturile, zgârieturile, rănile, arsurile, abcesele, crustele

INFORMAŢIUNI

x *Mâne 1 Mai fiind repaos legal (sărbătoarea muncii), numărul viitor al „Opiniei" apare Vineri 2 Mai.*

x Ieri a fost arestat la Bacău brutarul Al. Carlan din Secueni, care este acuzat că şi-a dat foc brutăriei asigurate pentru suma de 200,000 lei.

Deasemenea a fost arestat şi locuitorul Joje Sterian din Domniţa Mare, acuzat că a dat foc locuinţei lui, asigurată pentru 180.000 lei.

x *Din cercurile guvernamentale se anunţă că guvernul se află în posesia unor oferte ale capitaliştilor olandeji, pentru mari comenzi şi lucrări. S'au produs oferte similare dela unii capitalişti elveţieni. Ofertele se află în studiu.*

x Duminecă s'a celebrat la Bacău, căsătoria civilă a d-rei Ida Schreibman, medică la spitalul „Dr Ghelerter" din Iaşi, cu d. inginer Ghelfan. Martori au fost d-nii dr. Schreibman— Galaţi şi farmacist Aberbuch-Bacău.

LUPTA PENTRU INDERĂRTAREA CONFUZIUNEI SUFLETEŞTI

(Continuarea din pag. I-a)

sunt încercările de lămurire a celor care vreau să ştie ceva, şi să-şi îndrepte activitatea zilelor spre ajungerea la ţintă ieşită tocmai din conştientă deliberare a îngrijorării lor.

Sunt acei cari luptă pentru statornicirea în zarea vieţei obşteşti, a unui Ideal care să fie înfăptuirea ecourilor sufleteşti ale celor mai mulţi din obşte.

Este tocmai ceea ce de zece ani face Ateneul Tătăraşi.

A face istoricul acestor zece ani, ar fi tot una cu a schiţa linia spirituală tocmai a activităţei de limpezire idealistă a vremei în care trăim. Lupta pentru îndepărtarea confuziunei sufleteşti, lupta pentru risipirea ceţei înăbuşitoare, care stă încă, întocmai ca o lespede grea aruncată de vreme peste uşa închisorii în care un suflet vrea să iasă la lumină unui ideal.

*

Ateneul Tătăraşi şi-a luat încă dela înfiinţare sarcina ca, prin activitatea lui să purceadă la consolidarea sufletului nostru obştesc. Cum? Intr'o vorbă, prin punerea în culoare a aurului nostru naţional, risipit pe toate văile nepăsării noastre, şi prin toate gunoaiele stricăciunilor noastre.

Ştiţi mai bine ca mine, care au fost trudele, care au fost jertfele, dar ştiţi şi cari au fost izbânzile. Zi cu zi, ceas cu ceas, Ateneul Tătăraşi a adus prin activitatea lui, zori de limpezire şi zori de nădejde.

Plini de entuziasmul acela interior, care singur creiază valori sufleteşti, conducătorii lui, încă din cel dintâiu timp, nu s'a mulţumit să-şi închidă activitatea peste întinderea întregului suflet naţional.

Şi atunci, cutremuraţi de un curat fior, am putut sta faţă la acele minunate călătorii sufleteşti ale ateneiştilor tătărăşeni. Niciodată până la ei, nu s'a realizat o atât de puternică şi continuă activitate spirituală pentru fixarea în orizontul vieţei obşteşti a Idealului consolidării noastre naţionale.

Nu este aceasta vorbă de entuziasm ocazional, ci vă rog să credeţi că, în ceia ce mă priveşte, este un adevăr sufletesc acela pe care îl grăesc acum.

Căci, cum să nu fim cuprinşi de cel mai pur entuziasm, când ne aducem aminte de frumuseţa plină de eroism şi de avânt, al acelor descinderi ale Ateneului Tătăraşi, în Ardeal, în Basarabia, şi chiar în bătrânul Vechi Regat? Cum să nu ne simţim sufletele cutreerate de cel mai duios fior, când amintindu-ne acestea, parcă vedem cu închipuirea cum stolul de porumbei albi ai iubirei şi a prieteniei sufletelor noastre, se scoboară peste sufletele fraţilor noştri basarabeni, ardeleni, bucovineni, aducând mult dorita şi plina de roade, împăcare?

Dar Ateneul Tătăraşi a mai făcut încă o lucrare, pentru care nu există altă vorbă de mulţumire, de cât întreaga noastră iubire şi admiraţie: *Ateneul a dus Basarabia în Ardeal.* Au fost acelea ceasuri de profunde amestecuri sufleteşti, de topire şi adâncuri,—*de fondare sufletească.*

Cum să nu fim cuprinşi de curate simţiminte, când avem la îndemâna sufletelor noastre privelişti atât de înviorătoare, atât de mari şi atât de fixe.

De sigur între pârghiile noastre sufleteşti—naţionale, care în vremea de după războiu s'au pus în slujba ridicărei unui Ideal în orizontul vieţei noastre obşteşti, Ateneul Tătăraşi stă în frunte.

Direcţia Educaţiei Poporului, care are ca ţintă tocmai punerea în mişcare a tuturor mijloacelor prin care să ajungem a se pune în valoare puterile cele adevărate ale sufletului nostru naţional, m'a însărcinat să viu aici, să aduc salutul şi îndemnul ei,—floarea albă a dragostei, a credinţei şi a prieteniei.

Şi ca totdeauna, în asemenea clipe, care par a consfinţi o muncă binecuvântată, noi rugăm pe Dumnezeu, ale cărui smerite unelte suntem, să ajute Ateneul Tătăraşi şi să-i hărăzească drum de lumină spre slava Neamului nostru, întru cele de Sus.

AL. LASCAROV-MOLIN

Crema de zi Khasya ... vărat talisman al frumu... zit Farmacia Pollak, ...

Autorii a 26 atacuri banditeşti

prinşi la Ştefăneşti—Botoşani

Ultima lovitură. — Păţania unui cercetaş

Ştefăneşti 30.—Pe când comerciantul Herş Eibianc din comuna Braniştea—Bălţi, venea spre Ştefăneşti (Botoşani), la un kilometru depărtare de oraş a fost oprit de doi bandiţi.

Bandiţii l-au dat jos din căruţă, l-au legat şi i-au vârât un căluş la gură.

Temându-se să nu fie surprinşi, l-au tras în câmp unde i-au luat hainele şi portmoneul în care avea 440 de lei. Crezând că are ascunşi banii în căruţă, bandiţii au început să-l schingiuiască.

Intre timp însă s'a auzit venind o trăsură, şi bandiţii au dispărut.

Cazul a fost reclamat d-lui Căpriţă şeful poliţiei din Ştefăneşti.

După asiduie cercetări, abilul poliţist a izbutit să identifice banditi. Ei sunt Vasile Gorban şi Gh. Uruioc ambii din comuna Ştefăneşti. Ei au fost pe vremuri în serviciul lăptăriei din Piaţa Unirei din Iaşi.

Banditii au negat la început atacul. Insă după o descindere făcută la locuinţele lor, s'au găsit numeroase obiecte între care şi portmoneul furat comerciantului şi hainele unui cercetaş din Ploeşti.

Acesta aducând nişte lucruri la casa lui Gorban, a fost jefuit.

Când cercetaşul a vrut să reclame furtul, Gorban l-a ameninţat ca-l va denunţa că... l-a prins în flagrant delict cu nevasta lui.

Din cercetări a rezultat că aceştia sunt autorii a încă 26 de furturi şi atacuri. In toate întreprinderile lor au fost ajutaţi de nevasta lui Gorban.

Cu acte dresate, bandiţii au fost înaintaţi parchetului Botoşani.

Cores.

Dispariţia unui elev de liceu din Iaşi

O victimă a sectanţilor religioşi.— Cuibul de ademeniri de lângă Iaşi

O dispariţie în împrejurări cu-ioase a fost adusă la cunoştinţa legiunei de jandarmi.

Agricultorul Stati Cucu din com. Floriţoaia, s'a prezentat la postul de jandarmi, reclamând că de cîteva zile i-a dispărut un fiu în vîrstă de 16 ani, elev la un liceu din Iaşi.

Acesta se numeşte Teodor Cucu şi a urmat regulat la şcoală până la vacanţa de Paşte, când a venit acasă la părinţi.

Inainte cu o săptămână de terminarea vacanţei, tânărul licean a dispărut fără urme. La început tatăl său credea că a plecat la Iaşi pentru a petrece sărbătorile Paştelui la oraş. Dar presupunerea nu s'a adeverit.

Tânărul dispărut, nu s'a prezentat nici la şcoală la data când urma să se prezinte.

Tatăl liceanului a declarat că fiul său era un adept al inochentismului şi de multe ori a încercat să dispară împreună cu mai mulţi flăcăi care îl sfătuiau să umble cu ei prin sate şi să facă propagandă inochentistă.

Stati cum a mai declarat că în com. Floriţoaia există un cuib de sectanţi care abat sătenii dela buna lor credinţă.

Cei mai mulţi dintre aceşti sectanţi sunt tineri şi ademenesc fete ale sătenilor care se încred într'înşii.

Autorităţile au luat măsuri pentru descoperirea cuibului de sectanţi.

Deasemenea s'a dispus şi urmărirea liceanului, care se bănueşte că a luat drumul spre judeţul Bălţi unde sunt cei mai numeroşi sectanţi.

Cercetările continuă.

C. Vlad

VERIFICAREA SITUAŢIEI FINANCIARE

A MUNICIPIULUI IAŞI

Constatările comisiunii de verificare.— Concluziile d-lui ajutor de primar N. Georgescu

Odată cu întocmirea bugetului pe anul în curs — votat zilele acestea — o comisiune a verificat întreaga situaţie financiară a municipiului, — potrivit legii administraţiunii locale.

D. N. Georgescu, ajutor de primar, conducătorul finanţelor municipiului, care a prezidat comisiunea de verificare, a redactat un amănunţit raport care conţine concluzii importante.

D. Georgescu îşi începe raportul cu câteva consideraţiuni de ordin general.

*

Situaţia economică generală a ţării, a avut repercusiuni dureroase şi asupra economiei locale.

Sărăcirea treptată a contribuabililor care a adus scăderea puterii de consumaţiune, precum şi stagnarea completă a oricărui fel de activitate, a produs goluri fatale în veniturile municipale.

Piaţa inundată de ordonanţe ale municipiului

Administraţiile trecute, au făcut multe cheltueli, desigur cu intenţia bună de a scoate târgul din marasm, dar trecând, peste limitele posibilităţilor. Rezultatul ? Piaţa este şi astăzi inundată de ordonanţe de plată ale municipiului, ordonanţe vechi de 8 şi 4 ani, care se preschimbă în fiecare an fără posibilităţi de a fi plătite ; creditul municipiului e zdruncinat cu desăvârşire ; furnizorii refuză creditul şi acei care mai au curajul să-l acorde, cer preţuri de 4 şi 5 ori peste cele acordate clientului solvabil, socotind exact scadenţa plăţii peste 4 şi 5 ani !

Rămăşiţe de datorii

D. Georgescu, arată constatările făcute asupra rămăşiţelor de datorii pe anii trecuţi.

Din cifrele precise, reiesă că avem rămăşiţe : garanţii ale furnizorilor şi antreprenorilor cheltuite, drepturile statului şi ale societăţilor particulare reţinute dela funcţionari, asemenea cheltuite, la un loc în sumă de 5.951.000 lei.

Apoi anuităţi pe anii trecuţi ne[illegible] în sumă de 18.170.000 lei, [illegible] în total 24.121.000 lei din [illegible]a plătit o bună parte din [illegible] pe anul încheiat.

[illegible]ări acestea, mai sunt [illegible]achitate şi altele fă[illegible]a în anul viitor, de [illegible]0 lei, iar măturători [illegible] plătite din 1926 în [illegible]0 lei.

[illegible] aceste creanţe [illegible] puteau achita, încasările fiind deficitare faţă cu prevederile bugetare, se continuau cu febrilitate lucrările, aruncându-se pe piaţă creanţe nouă care apasă asupra actualului buget şi vor apasa şi pe cele viitoare.

Fără concursul statului

Se poate înţelege lesne de ce situaţia financiară a municipiului nu se va putea îndrepta uşor.

Statul nu dă nici un ajutor ; nu plăteşte nici serviciile prestate apă canal, gunoiu etc. ; dela convenţia antebelică prin care ministerul de finanţe plătia municipiului global 300.000 lei pentru apa furnizată tuturor instituţiilor publice din oraş şi care a încetat prin simpla voinţă a statului la 1927, n'am mai primit nimic deşi cheltuelile de întreţinere ale conductei devin din ce în ce mai împovărătoare prin vechimea ei.

*

Rămăşiţele datoriilor pe anii precedenţi neîncasate, se urcă la cifra de 30 milioane lei.

In partea doua a raportului d. Georgescu expune principiile bugetului pe anul în curs care se urcă la 109 milioane lei.

Raportul a fost înaintat d-lui N. Cananău, preşedintele comisiei interimare.

L. PAUL

Astă seară la Teatrul Naţional

„ŞOCOLATIERA" cu Aurel Munteanu

Deşi stagiunea Teatrului Naţional a fost închisă, vor mai avea loc câteva reprezentaţii date de fruntaşii scenei ieşene, pentru a putea pleca în vacanţă în diferite centre europene.

Astă seară are loc prima reprezentaţie din această serie şi anume a talentatului societar *Aurel Munteanu* cu „Şocolatiera" succesul stagiunilor trecute.

Ieşenii care cunosc pe talentatul artist din atâtea succese, vor da desigur tot concursul lui *Aurel Munteanu* venind diseară la Teatrul Naţional.

x *Nu vă neglijaţi tenul ! Timpul pierdut nu se întoarce. Un ten defectuos (pete, pistrui, coşuri, sbârcituri), dispar uşor prin „Crema de lăcrămioare" de noapte.*
Depozit : Farmacia Dr. Beceanu Piaţa Halei,

Operata la Teatrul Naţional

— De vorbă cu interpreţii din „M-elle Nitouche" —

In vederea reprezentaţiilor cu opera *„M-elle Nitouche"* ce au loc Duminică 4 Mai la Naţional în matineu şi seara, — încurcarea lui Hervé se repetă zilnic sub direcţia de scenă a d-lui *Aurel Ghiţescu*.

La repetiţia de aseară, pe interesăm cum se „simt" interpreţii rolurilor prime în acest gen de teatru pe care-l abordează...

*

Dl. *Iancu Profir* — Maiorul —: „Mă simt ca la mine acasă. Joc orice fel de teatru, numai bani să ...iasă. Succesul moral e asigurat" !..

Dl. *Const. Ramadan*.— Loriot: „Brigadierul Loriot pe care l'am jucat şi anul trecut, m'a asigurat că pot să fiu de folos şi în operetă. De aceea îl reiau cu plăcere"...

Dl. *N. Meicu*.— Directorul : „E genul meu preferat" !...

Dl. *Victor Handoca*.—Lt. Champlatreux : „Joc teatru destul de rar. Imi place să joc în operetă. Prefer însă oricând revista !"...

D-na *Nat. Profir*.—Stariţa : „Pe vremuri am jucat în diverse operete. Imi place acest soiu de teatru, deoarece distrează atât pe spectator cât şi pe actor"...

D-na *Maria Ghiţescu*. —Corina „Opereta este veselie şi umor... Atunci cum să nu-ţi facă plăcere să joci într'o operetă, când ştii că ai succes sigur...?"

*

...Reese clar, că artiştii noştri se complac şi în operetă. Ne-au dovedit-o de altfel anul trecut...

De aceea aşteptăm să-i revedem cu plăcere.

R.

Un unchi bestial

îşi violează 3 nepoate

Tighina 30. — Autorităţile cercetează un monstruos viol comis în localitate, în următoarele împrejurări :

Alexandru Reazanov s'a dus alaltăeri la fratele său. Acolo însă nu găsi de cât pe trei nepoate în vrâstă de 18, 8 şi 4 ani pe care le-a violat.

După comiterea actului sadic, Reazanev a dispărut. Fetiţele se află în stare gravă. D. procuror Cuparencu a emis un mandat de arestare.

Se crede că Reazanov a trecut Nistrul.

Un Monitor oficial

al Directoratului Moldovei

La Directoratul local s'a luat hotărârea alcătuirei unui Monitor oficial al acestei instituţiuni.

Publicaţiunea Directoratului care va fi lunară, va apărea la 1 Iunie, şi va conţine două părţi : una oficială şi alta de instrucţiune şi diverse directive pentru organele oficiale din cuprinsul regionalei Moldovei.

Buletinul Directoratului va fi condus de un comitet cempus din şefii serviciilor din această instituţiune.

INFORMAŢIUNI

x *Agent de poliţie, falsificator.*— Conducătorii poliţiei locale cercetează cazul agentului Stavilă Silvestru, dela brigada de urmărire. El este acuzat că incasa bani dela mandatele de arestare şi apoi nu depunea banii.

In procesul verbal dresat, el arată că persoana indicată pe mandat nu mai domiciliază în Iaşi.

Agentul va fi inaintat azi Parchetului.

x Răufăcători, prin spargerea unei uşi, s'au introdus în casa locuitorului Matei Niculescu din com. Prisacani, furând câte-va lucruri casnice.

x Un început de incendiu s'a declarat la conacul depe moşia Şipote.

x D. Vidrighin, directorul general al căilor ferate, a dispus ca reţinerile de ordin particular din salariile funcţionarilor ceferişti, să nu se urce la mai mult de a treia parte din salariu.

x Actualul imobil al poştei din str. Arcu a fost oferit spre vânzare de familia defunctului Adolf Teitler, direcţiei generale P. T. T. Imobilul a fost oferit pentru 14 milioane lei.

Direcţia generală P. T. T. primind în principiu oferta, a trimis o delegaţie de experţi să evalueze clădirea.

x Doctorul **BRENER** *specialist mamoş*, boli de femei, consultaţii de la 2 până la 4 p. m.

x In dosul magaziei de mărfuri a gării a fost găsit aseară un prunc lepădat.

Poliţia a început cercetări pentru descoperirea mamei denaturate.

x *Un botez*.— Duminică 27 Aprilie c., a avut loc botezul fiului Gheorghe al D-nei şi D-lui Grigore Obadă, — secretarul Liceului Militar, fiica şi ginerele d-nei şi d-lui Ioan Breabăn tipograf din localitate.

Naşi au fost d-na şi d-l Const. Croitoru, comerciant din Iaşi.

Taina sf. botez a oficiat-o părintele Apolon Andrieş de la biserica „Buna Vestire".

x *Cazul de viol* din localitate se află în cercetarea parchetului. Ieri a fost supusă unui lung interogator tânăra Ceicilia Teiler, acuzată ca conrupătoare, de către tinerele Ioana Stamate şi Profira Popovici.

x Directoratul local a confirmat numirile notarilor T. Bugeag la com. Schiopeni, şi St. Condurache la Bumbeşti—jud. Fălciu.

x Pretoratul Copou-Iaşi, fiind desfiinţat prin noua lege ad-tivă, averea acestei instituţiuni a fost trecută în seama preturei Codru, din jud. Iaşi.

x *Cartea cu Juri*, începe mâne sesiunea de primăvară. Primul proces este de calomnie prin presă, în legătură cu campania dusă iarna trecută în chestia orfanilor din războiu.

Va urma apoi procesul lui Nechifor Muzicescu şi V. Ilie.

x O interesantă adresă sosită la Directoratul Moldovei, anunţă că funcţionarii comunelor rurale care sunt salariaţi din bugetul primăriilor respective, nu vor avea drepturi la pensie.

x D. I. Cazan a fost numit picher la com. Lungani-Iaşi.

x Lucrările de refacere a etajului II dela Palatul Ad-tiv, continuă cu asiduitate, iar peste două-trei zile vor fi terminate.

x Un început de incendiu s'a declarat la locuinţa d-lui Varteş din str. Sft. Andrei.

Focul a fost localizat la timp.

x Poliţia a prins pe soldatul Petru Alexandru, dezertor din reg. 11 Roşiori.

El a fost înaintat autorităţilor militare.

x *In mod cu totul greşit s'a anunţat că, la şedinţa acţionarilor Băncii Unitunea Română din 25 April, d. Const. Manaru s'ar fi pronunţat contra concordatului.*

Dimpotrivă, ca profesionist bancar de peste 20 ani, nu numai că d. Manaru nu s'a pronunţat contra, dar a arătat că — pentru interesul lichidării bunului social — ar fi o crimă să se voteze pentru faliment, în loc de concordat care, ca fond, e prima tualetă a activului social în vederea fuziunei de mâne.

x Tribunalul a declarat ieri în faliment banca „Creditul Basarabiei", şi a admis în principiu concordatul preventiv cerut de magazinul „Intim Club" din Piaţa Unirei.

Concordatul preventiv cerut de firmele unite „Imperial" şi „Rolly" din str. Cuza Vodă, a fost respins, firmele neavind registrele legale.

x La răceli, junghiuri, dureri de picioare întrebuinţaţi cea mai bună frictiune : „Carmelita".

Depozit: Farmacia Pollak, str. Ştefan cel Mare.

x Uniunea Ofiţerilor de Rezervă, Secţia Iaşi convoacă membrii săi pentru o consfătuire importantă Joi 1 Mai orele 6 jum. la Primărie.

x Jandarmii cercetează pe flăcăii Ion Pintilie şi Al. Ianovici din Costeşti (Iaşi), pentru acte contra naturei şi atentat la moravia publică.

x D. avocat Cezar Ioan a fost numit în contenciosul municipiului, în locul d-lui av. Cordescu.

x Agenţia Braşcu aduce la cunoştinţa amatorilor de teatru următoarele spectacole :

Astă-seară *Mercuri 30 Aprilie, ora 9* o singură reprezentaţie extraordinară dată de Aurel Munteanu societar al Teatrului Naţional. *„Mica şcolăriţă"* comedie în 4 acte de Paul Gavault.

Sâmbătă 3 Mai, va avea loc la Teatrul Naţional premiera falmoasei comedii bufe *„Tolo"* veselia şi râsul se desfăşoară cele 3 acte ale comediei, i-a făcut un renume universal, jucându-se de mii de ori pe scenele marilor capitale.

La noi rolele principale vor fi interpretate de simpatiile publicului ieşan : d-nul Miluţă Gheorghiu şi d-ncle Anny Braescky, Margareta Baciu etc.

Duminică 4 Mai matineu ora 3 şi seara ora 9 se va juca două reprezentaţii excepţionale date de artistul *Aurel Ghiţescu* cu celebra comedie muzicală *„M-elle Nitouche"*.

Duminică 11 Mai matineu şi seara ilariantа comedie *„Don Vagnistra"* cu d-nii C. Ramadan şi N. Meicu, rolul ţigamului cărăbuş va fi interpretat de C. Ramadan.

MACKECHNIE S. A.
Bucureşti I, Str. C. A. Rosetti 3
Cea mai mare casă de import de articole viticole, anunţă clientela că mai are un stoc restrâns de
VIŢE ALGERIENE
şi se pot ridica cu preţuri şi în condiţiuni convenabile la reprezentanţa din Iaşi :
H. L. SEGALL & Fiu str. Academiei 3
unde se pot şi vedea.

VECHIUL MAGAZIN de Manufactură „ATLAS"
Strada Ştefan cel Mare No. 3
devenind o sucursală a marelui Magazin de Manufactură En-gros
Bernhard Kaufman S. A. Bucureşti
desface tot stocul de mărfuri cu preţuri extrem de reduse.
Vizitaţi spre convingere.

TESTA
VINDECĂ
DURERI DE CAP-MIGRENE
NEVRALGII DURERI DE DINŢI
RĂCELI-GRIPA-JUNGHIURI

DENTIST
caut asociat, cu liberă practică, pentru cabinet dentar.
A se adresa la ziar.

D-na Alexandrina Braşcu, invită pe această cale, prietenii şi cunoscuţii, de a lua parte la parastasul de un an al neuitatului ei soţ
IOSIF BRAŞCU
care va avea loc Joi 1 Mai ora 11 dim. la cimitirul Eternitatea.

SPĂLĂTORIA MATEI CÂRLIG str. Arcu 13 bis, caută un băiat de 16—18 ani pentru a'l învăţa la calcat guiere.

DE ÎNCHIRIAT în str. Ştefan cel Mare No. 28, două odăi, bucătărie, apă canal, lumină electrică. Singur în curte. A se adresa la D-na Alexieff str. Palat 24.

TUNGSRAM
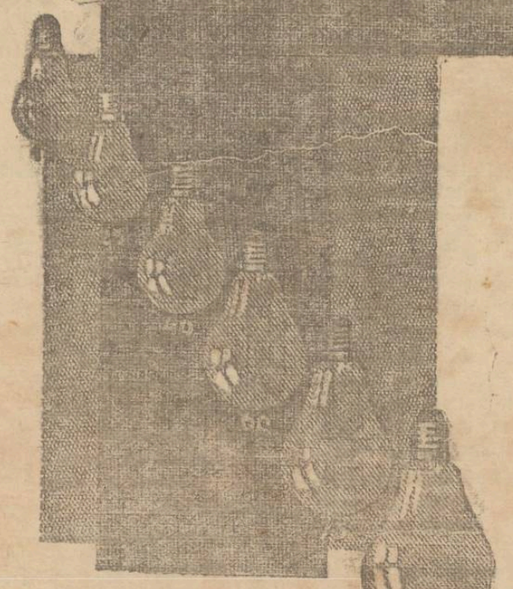
Becurile mătuite în interior, dau lumina cea mai higienică.

NOU SENZAŢIONAL NOU
Fotografia Sigmund Packer
din strada Lăpuşneanu No. 34, a instalat cel mai nou aparat automat PHOTOMATON din Paris execută
6 FOTOGRAFII minunat reuşite în 6 [illegible] numai în 8 minute.
PREŢUL [illegible]

ULTIMA ORĂ

Au năvălit lăcustele în țară

Un val uriaș distruge o pădure—Primejdie pentru Muntenia—Măsurile autorităților

Silistra 30—Un imens val de lăcuste a apărut brusc pe cer și s'a lăsat pe pădurea Demiticani, lîngă satul Cuciuc (jud. Durostor). Satul se află la 15 Kilometri de șoseaua națională Silistra-Ostrov.

Lăcustele, în lungime de 3 cm. fiecare, au acoperit în întregime pădurea care se întinde pe o suprafață de 200 hectare. Ele stau adăpostite în pădure, din cauza timpului rece. Dar o parte au și venit în apropierea satului, distrugând în moment semănăturile.

Este primejdie ca, îndată ce timpul s'ar încălzi, insectele distrugătoare să treacă pe malul stâng al Dunării și să atace recoltele din Ialomița și Ilfov.

*

București 30.— Semnalîndu-se năvala lăcustelor în Sudul Dobrogei, ministerele de agricultură și război iau măsuri urgente pentru distrugerea vătămătoarelor insecte. Câțiva entomologi au plecat la fața locului. Comitetul Uniunii Camerelor agricole a fost convocat pentru astăzi dimineață în scopul de a dispune luarea măsurilor impuse de împrejurări.

UN ECOU AL MIZERIEI

IN PLINĂ ȘEDINȚĂ A CAMEREI

București 30.— Spre sfârșitul ședinței de ieri a Camerei, pe când se proceda la votarea unor credite, un cetățean aflat în tribună a aruncat în incintă un pachet, strigând: „Îmi voi ucide familia; mă voiu sinucide. Nu mai pot îndura mizeria și nedreptatea".

Au intervenit imediat oamenii de servicțiu și au dus pe cetățean la chestură. S'a constatat că el se numește Petre Tănase din Patrașcani (jud. Neamț), fost subchirurg de spital. Pachetul asvârlit în incintă cuprindea un memoriu adresat primului ministru și ministrului sănătății, în care Petre Tanase arăta persecuțiile la care a fost supus și eliminarea lui din serviciu, iar astăzi se află muritor de foame împreună cu familia.

Nefericitul om a fost lăsat în libertate. D. Ciceo Pop, președintele Camerei, i-a dat un ajutor de 500 lei, iar d. ministru Vaida 100 lei.

UN OFIȚER SE SINUCIDE

DIN MOTIVE FAMILIARE

București 30. — Aseară la ora 10 căpitanul Bardan Dumitru din regimentul 21 Infanterie s'a sinucis cu un glonte de revolver descărcat în partea stângă a pieptului.

Transportat în grabă la spitalul militar, a fost supus unei operațiuni chirurgicale. Nefericitul se află în stare foarte gravă.

Actul disperat se datorește unor neînțelegeri familiare.

Zborul Zeppelinului

în America de Sud

Berlin 30.—D. dr. Eckener, comandantul dirijibilului „Graf Zeppelin", a declarat ziariștilor că programul zborului spre America de Sud, a fost definitiv stabilit. Zeppelinul va pleca la 18 Mai. Pe bord vor fi instalate două aparate de telegrafie fără fir, iar din trei în trei ceasuri se va telegrafia la Friedrichshafen locul unde se găsește aeronova.

EXTRAORDINAR INCENDIU

INTR'UN ORAȘ DIN POLONIA

Cartierul evreesc transformat în ruine.-Scene impresionante

Lemberg 30. — **Un catastrofal incendiu s'a produs în orășelul Przeworsk, de lângă Przemysl (Polonia). Din cauze neprecizate încă, un foc groaznic a izbucnit în cartierul evreesc din numitul târg.**

In mai puțin de jumătate de ceas, întreg cartierul era o mare de flacări, deoarece orășelul nu posedă o echipă de pompieri. In plină noapte, incendiul a provocat în tot târgul o panică de nedescris.

Femei și copii săreau prin ferestre în stradă, unde erau prinse în pături întinse de bărbați. Ulițele erau cuprinse de un zgomot înfiorător produs de țipetele oamenilor și de prăbușirea caselor.

49 imobile au fost mistuite de flacări, iar două sinagogi, complet prefăcute în cenușă. Câțiva credincioși au dat dovadă de un rar eroism.

Punîndu-și viața în primejdie, au trecut printre flacări și au reușit în cele din urmă să salveze 16 thora (sulurile sfinte din sinagogi).

Sosind pompierii din Przemysl și Lemberg, focul uriaș a putut fi potolit. 324 familii evreești au rămas pe drumuri.

Spectacolul pe străzi este sfâșietor. Oamenii dorm subt cerul liber, pe scânduri și paie. Jalea este de nedescris.

Orășelul Przedworsk are 7000 locuitori, dintre care 400 familii evreești. In diferite centre ale Poloniei s'au întreprins fațiuni pentru ajutorarea sinistraților.

Arestarea unui prinț la New-York

El a comis excrocherii cu un colier ce aparținuse lui Napoleon

New-York 30.—A produs mare senzație în metropola americană **arestarea prințului Leopold Salvator de Habsburg pentru excrocheria săvârșită cu colierul principesei Maria Teresia.**

Colierul de mare valoare aparținea lui Napoleon I, care l-a dăruit soției sale Maria Luiza.

Colierul a fost moștenit de ducesa Maria Teresia. Ducesa în ultimul timp a ajuns în încurcături materiale și a decis să vândă valorosul colier. Cu vânzarea lui a încredințat pe colonelul Tawnsend si soția acestuia și a rugat pe prințul Leopold Salvator să controleze pe colonelul Tawnsend.

Colonelul și prințul au pus la cale excrocheria și au dat principesei numai 60.000 dolari pentru colier, cu toate că colierul după cea mai modestă apreciere valorează cel puțin 500.000 dolari. Principesa Maria Teresia a făcut atunci denunț penal contra colonelului și prințului Leopold.

Poliția a confiscat colierul și l-a dat înapoi principesei. Iar parchetul a pornit procedură contra ex-[illegible]

agenții poliției s'au pre-[illegible]ocuința prințului Leopold [illegible]mandat de arestare dat [illegible] au arestat pe prinț, [illegible]archet unde a fost depus în arest preventiv. Prințul a protestat contra arestării lui, dar cu toate astea a fost închis în celulă.

Știrea arestării prințului Leopold Salvator de Habsburg a produs mare senzație în societatea din New-York.

Ziarele în ediții speciale au adus la cunoștința publicului, că un fost membru al Casei Imperiale austro-ungare a fost arestat. Impreună cu el a fost arestată și familia Tawnsend.

In curând va avea loc desbaterea procesului acestei afaceri senzaționale.

Mare incendiu

în Banat

Timișoara 30 — Un violent incendiu a izbucnit în comuna Vardas, amenințînd satul întreg. Sosind pompierii din Timișoara, focul a putut fi stins, după ce a nimicit 15 case. Pagubele sînt de cîteva milioane.

x Printr'o adresă primită la prefectura de județ, ministerul de interne aduce la cunoștință că demisiile tuturor slujbașilor publici până la gradul de șef de birou inclusiv vor fi primite de directoratele regionale.

ORA 3

Tot chestiunea prințului Carol

Liberalii acuză, guvernul dezminte

București 30. — Din anturajul Palatului se anunță că ultimele versiuni în legătură cu ex-prințul Carol privesc chestiuni strict familiare. Dar cercurile liberale aduc acuzațiuni guvernului în această direcție, pe motiv că acum d. Manoilescu și chiar d. general Cihoski când a fost ministru al armatei, l-au vizitat la Paris pe fostul prinț.

Guvernul dezminte însă categoric zvonurile liberale, arătând că n'are niciun amestec în această chestiune și că d. Manoilescu lucrează pe cont propriu. Ceva mai mult, guvernul va aplica sancțiuni persoanelor care vor depăși limita posibilă în legătură cu „chestia închisă", indeferent cine ar fi acele persoane.

Alarma liberalilor, arată cercurile guvernamentale, este o manevră de opoziție. Dar liberalii nu încetează campania lor. Ei cer măsuri de apărare și în această chestiune se pare că au făcut unele demersuri interesante pe lîngă Regina Maria.

Cum va decurge congresul liberal

București 30 — Congresul liberal se deschide mîne dimineață în sala Frascati din Calea Victoriei. Vor participa peste 800 delegați. D-nii Vintilă Brăteanu și Duca vor expune programul de lucru.

După amează se vor întruni secțiunile în număr de 12, pentru elaborarea noului program al partidului. Secțiunile vor lucra până Vineri seara.

Sîmbătă va avea loc o ședință plenară pentru discutarea raporturilor prezintate de diferite organizațiuni din țară. Apoi se va vizita mormântul Eroului Necunoscut.

Duminică va avea loc marele congres general, când d. Vintilă Brăteanu va fi proclamat șef al partidului. In consfătuirea ce a avut loc la d. Brăteanu, s'a renunțat la alegerea celor doi vicepreședinți, care urmau să fie d-nii Duca și Angelescu.

Cum se va face remanierea

D. Ioanițescu la ministerul muncii

București 30.— In consfătuirea pe care d. D. R. Ioanițescu a avut-o cu d. Maniu, fostul subsecretar a arătat că direcția partidului nu se împotrivește ca d-sa să fie ministru.

D. Maniu l-a asigurat că-i va da satisfacția dorită. In consecință nu se va mai produce demonstrația în Capitală și comunicarea în parlament pregătite de deputații din Ilfov și Vlașca.

Remanierea se va face probabil în modul următor: d. Pan Halipa va primi directoratul Basarabiei, iar d. Mirto va trece în locul d-lui Halipa. D. Răducanu va fi numit ministru de comerț și industrie, iar d. D. R. Ioanițescu va căpăta departamentul muncii.

Pacostea lăcustelor în țară

București 30. — Ministerul agriculturii anunță că primejdia lăcustelor sporește.

Insectele vătămătoare s'au întins pe o suprafață foarte mare, iar pe fiecare metru patrat sânt peste 30.000 lăcuste. Dar ce este mai alarmant, e faptul că norul uriaș de insecte zboară din Dobrogea spre interiorul țării, îndreptându-se în regiunea Bucureștilor.

Autoritățile au luat toate măsurile posibile împotriva valului de lăcuste.

O dublă crimă pasională

pe străzile Capitalei

București 30.— Astăzi la prânz o crimă pasională s'a întâmplat în str. Ralonului.

Pe cînd d-na Maria Bran trecea pe stradă cu un prieten al ei, și-a făcut apariția d. Ion Dobrescu, concurbinul doamnei.

Acesta a scos un revolver și și-a împușcat iubita infidelă. Atunci prietinul care o întovărășea pe d-na Bran a scos și el un revolver ci a tras asupra lui Dobrescu. Victimele în stare disperată au fost transportate la spital.

DIVERSE

Se anunță că guvernul proectează să reducă ceremonialul zilei de zece Mai, din motive de economie.

Intr'un asemenea caz, atașații militari străini vor fi înștiințați să nu mai vie la serbare.

— Se vor face concentrări până la 12 Mai. Direcția generală c. f. r. a decis ca cei concentrați să călătorească gratuit în trenuri.

— Astăzi are loc la ministerul de finanțe o nouă consfătuire a bancherilor din țară, pentru redactarea definitivă a proectului de înființare a Creditului hipotecar tranzitoriu.

— Plecarea d-lui general Nicoleanu dela prefectura Capitalei este fapt cert. D. Nicoleanu va prelua conducerea jandarmeriei, iar d. Maniu personal va desemna un nou prefect de poliție.

La Paris se discută

despre viitorul președinte al Franței

Paris 30.— „Echo de Paris" publică un articol în care se ocupă de alegerea viitorului președinte al Republicii franceze, întrucât mandatul d-lui Doumergue expiră în anul viitor.

„Echo de Paris" constată că deși atâta vreme mai este până la alegerea noului președinte, totuș chestiunea preocupă serios cercurile politice. Numele pronunțate mai stăruitor sunt în primul rând ale președinților Camerei și Senatului, d-nii Buisson și Paul Doumer, apoi la Senat ale d-lor Clementel, Peret și Cheron, iar la Cameră ale d-lor Briand, Laffont și Bouillon.

„Echo de Paris" declare că d-nii Doumergue și Poincare vor refuza orice încercare de a li se pune încăodată candidatura la președinția Republicii.

Vreți să biruiți tuberculosa? Cumpărați și răspîndiți timbrul antituberculos.

Un gest de solidaritate profesională

Invățătorii ieșeni, în ajutorul familiei colegului lor de la Costești.

Duminica trecută, la Adunarea generală a Băncii corpului didactic din Municipiul și județul Iași, într'o unanimă și duioasă solidaritate, s'a hotărât ca din beneficiul băncii, să se trimită suma de 5000 lei familiei învățătorului Ștefan Ilie, mistuit de flăcări, în mijlocul școlarilor săi și a tineretului cu care ridica în cor rugăciuni Cerurilor, în Vinerea Mare la biserica din Costești.

Ofranda colegilor ieșeni, mai mult poate decât ajutorul material, înseamnă balsamul care va ușura cu ceva, durerea familiei atât de crud încercată, a apostulului din satul deasupra căruia s'a abătută cu atâta fără de milă moartea, în cea mai cumplită înfățișare a ei.

LECȚII de vioară, piano, mandolină, predă conștiincios un bun și apreciat profesor. A se adresa la ziar sub M.

INFORMAȚIUNI

x Tribunalul secția III va cerceta azi spre confirmare mandatul de arestare emis de Cab. III instrucție contra magazionerului Gh. Chiriac dela poșta Tg. Frumos, acuzat de sustrageri de mărfuri în valoare de circa 400.000 lei.

Dirigentele poștei C. Mironescu și magazionerul Tarcan au fost puși în libertate. Parchetul a făcut opoziție, contra eliberării, care va ti judecată azi de tribunal.

x Asociația generală a medicilor filiala Iași, va ține ședință Vineri 2 Mai, ora 8 p. m. în sala A.M.I.

D-nii medici cari au de făcut propuneri privitoare la noua lege sanitară, sunt invitați a le face în scris.

x **Conferință.** — La 4 Mai, ora 4.30, Domnul *Ionel Teodoreanu* va ține o conferință, în Aula Universității, în folosul Asociației Creștine a Femeilor.

x Astăzi dimineață a avut loc le prefectura poliției o lungă consfătuire între d-nii col. Dumbravă, chestorul poliției, col. Ionescu, comandantul reg. 13, col. Macri, comandantul pieței și căp. Oprescu, comandantul companiei de jandarmi.

S'au hotărât măsurile pentru menținerea ordinei cu prilejul zilei de 1 Mai.

x *Accident.* Pe șoseaua Costești de lângă Tg. Frumos, s'a întâmplat un accident.

Săteanul Vasile Firu din Bălțați se ducea într'o căruță spre Tg. Frumos. La o cotitură a drumului, boii au răsturnat carul, iar săteanul a fost rănit.

x In zilele de 8—12 Mai are loc la București Congresul anual al inginerilor silvici, sub auspiciile societății „Progresul Silvic".

Din Iași vor participa cele mai valoroase elemente active, date fiind importantele probleme ce se vor dezbate interesând viitorul pădurilor și organizarea corpului silvic în cadrul noilor legi a Autonomiei, comercializărei, stabilitate și salarizare.

x Ministerul comunicațiilor, sezisat de faptul că locuințele c. f. r. nu se distribue legal, a dispus ca aceste locuințe să fie negreșit distribuite în raport cu importanța funcției, nevoile serviciului și greutățile familiare ale solicitatorilor.

x *Intrunirea unei promoții la Seminarul „Veniamin".* — In ziua de 15 Mai a. c. se va întruni la seminarul „Veniamin" seria de absolvenți din 1909 | 910, Andrei-Zăhărescu, spre a serba 20 de ani de la absolvire.

Colegii cari nu s'au văzut de două zeci de ani, vor avea prilejul să se întâlnească împreună cu foștii lor profesori vor petrece cu toții clipe emoționante.

x *Din Ștefănești* (Botoșani) ni se anunță că o stradă a orășelului a primit numele marelui moldovan Al. A. Badareu.

x La directoratul local s'au întocmit liste de subscripție, pentru colectarea de fonduri destinate ajutorării nenorociților dela Costești.

x *La comitetul local de revizuire* s'a judecat astăzi dimineață apelul contra invalidării alegerilor sătești dela Bivolari-Iași, apel făcut de candidații liberali.

In urma desbaterilor, apelul a fost admis; iar alegerile, validate.

— A fost respins apelul făcut contra alegerilor sătești din Bănești-Vaslui.

Deasemenea a fost respins ca nefondat apelul făcut împotriva alegerilor sătești din Muntenița de Sus-Vaslui.

Tot în ședința de astăzi dimineață, comitetul de revizuire a validat alegerile din Solești-Vaslui.

Dr. GR. DIMITRIU
Asistent al clinicei dermato-sifiligrafică
Medic-șef al secției dermato-venerică de la spitalul militar
consultă în fiecare zi
între orele 5—8 după amează
în str. Sft. Sava No. 2.

Iașul amenințat să rămâie fără gheață

Conflict între primărie și fabrica „Gheața"

Intre Soc. Ghiața și primărie a izbucnit un serios conflict.

Societatea Ghiața, care funcționează pe baza unui caet de sarcini, a adus la cunoștința administrației municipale, că întrucât nu se respecta anumite dispoziții din acel caet din care cauză să percliteză însăși existența ei, este hotărâtă să înceteze fabricarea gheței artificiale.

In principal societatea învinuește administrația municipală, că nu se conformează articolului, care prevede că ghiața se va vinde la un preț mediu calculat după prețul cu care se vinde ghiața artificială în alte orașe.

In mod oficial primăria a fost înștiințată, că la Cluj ghiața artificială se vindea în luna Martie cu 2.60 lei Kg., la Craiova cu 2.50, la București cu 2.50 etc. Astăzi ghiață artificială se vinde la București cu 5 lei Kgr. Cu toate acestea, la Iași administrația municipală voește să impue de pe acum, un preț de vânzare a gheței de 2 lei 25 pe Kgr.

Conflictul poate avea urmări grave, întrucât nu numai că în caz de închidere a fabricei, populația ar fi cu totul lipsită de ghiață, dar și pentru faptul că acest conflict ar putea pune primăria în situația de a plăti însemnate despăgubiri, pierzând în același timp și câștigul provenit din participarea ei în Soc. Ghiața.

Puternic uragan

la Tg. Măgurele

Tg. Măgurele 30— Un uragan a bintuit aseară timp de jumătate oră. Numeroși arbori au fost desrădăcinați, acoperișe zmulse și geamuri sparte. Pagubele sînt importante.

DOCTORUL
R. DAMSKER
str. Ghica-Vodă No. 44-46
consultă zilnic
MEDICINĂ INTERNA
SIFILIS și
GENITO-URINARE
între orele 8-11 a. m. și 3-7 p. m.
Diathermie și băi de lnmină.

Laboratorul de
Radiologie și Electrotherapie
Dr. N. DABIJA
Medic radiolog al Clinicei Medicale
Boli interne și Radiologie
Diagnostic și tratament cu
RAZE X.
Electrotherapie: diathermie, ultraviolete, foto-thermo-therapie, etc.
Consult.: 3—8
Iași, strada Sft. Atanase 4

Cabinet Dentar
Dr. Med. M. WECHSLER
s'a mutat
în str. Ștefan cel Mare 49
(casele Soc. de Economie)

Gunoiu Artificial
de toate felurile, conținut nutritiv garantat
mijloace pentru argașeala săminților
Uspulun, Uspulun-Universal și Tiliantin
precum și toate mijloacele pentru combaterea animalelor și plantelor vătămătoare
furnizează ieftin
Banca de Agricultură Bucovineană S. A.
Cernăuți, str. Iancu Flondor 47
Tel. 368. Adr. telgr.: Agrobanca.

LA 1 MAI SE DESCHIDE IN LOCALUL PROPRIU
din Strada Anastasie-Panu No. 11
Atelierul de aplicație al Școalei „Steaua"-David Herzenberg
cu absolventele școlii și sub priceputa conducere a domnișoarei Paulica Goldștein.
Se vor executa în condițiunile cele mai satisfăcătoare cu prețuri foarte convenabile tot ce atinge ramura croito[illegible] ca: chemisete, rochi, tailleur-uri, mantouri.
Această inițiativă va întâmpina desigur cel mai cald[illegible] concurs al publicului.

BIBLIOTECA UNIVERSITĂȚII IAȘI

ANUL XXVI No. 6695

ABONAMENTE
Lei 1000 . . . . pe un an
„ 500 . . . . „ 6 luni
„ 300 . . . . „ 3 „

ATELIERELE TIPOGRAFICE:
IAȘI.—STR. LĂPUȘNEANU 37

6 pagini 3 lei

OPINIA

ZIAR POLITIC COTIDIAN

DUMINICA 4 MAI 1930

ANUNCIURI
se primesc la toate
AGENȚIILE DE PUBLICITATE
și la
ADMINISTRAȚIA ZIARULUI
Iași. — Strada Lăpușneanu 37

Telefoane: Redacția 391, Administrația 394, Serviciul de noapte 397

DISCUȚII POTITICE

Foc liberal

Pe la 1891, liberalii, comptând mai ales, pe fricțiunile și disensiunile din sânul partidului conservator, amenințau că vor pune foc țării. Se frământau, se agitau, se întruneau, intrigau, amenințau, și nu hezitau, să dea șah la Rege, ceia ce denotă, nu numai slăbiciunea lor, după cei 12 ani de guvernare, dar și marea lor impopularitate. Spiritualul și subtilul Toni Bacalbașa, le-a adresat atunci, următoarea epigramă:

Când se strâng colectiviștii
Și-o pornesc pe drumuri droaie,
Nu vă temeți, c'o să ardă,
Iese fum și din gunoaie.

Nici când aceste versuri suggestive, nu și-au găsit poate o mai strălucită aplicare, ca în aceste momente.

Căci ce semnificare poate să aibă, actualul congres liberal? Sau, manifestația proiectată, în pragul zilei de 10 Mai?

Fixarea unui program de guvernare potrivit nevoilor actuale ale țării? Ar fi o explicație plausibilă.

Dar aceasta egalează cu mărturisirea, că vechile lor programe nu mai corespund timpului de față. Atunci de ce au dezertat din parlament, singurul loc, de unde puteau critica serios proiectele greșite ale guvernului, arătând cari sânt leacurile necesare, stării de lucruri de astăzi?

Căci să ne înțelegem; chiar dacă ar fi mai mari de cât sînt, gafele actualului guvern, ori cât de puțin priceput și experimentat s'a dovedit iel, de a tămădui rănile, produs al răsboiului, și agravate prin nenorocitele sisteme de guvernare, practicate mai ales de la răsboi încoace, un lucru ie netăgăduit, că marele mase cetățenești, nu au retras încrederea pe care-au acordat'o guvernului actual, cu toate greșelile și pacatele lui.

Rezultatele alegerilor județene și comunale, cari ori ce s'ar zice, au fost printre cele mai libere alegeri din această țară, nu autoriză nici rodomontadele, nici donquichonadele liberalilor.

Ie prea adevărat, că cele abia 20 la sută din voturile exprimate, cu prilejul ultimelor alegeri, obținute cu atâtea jertfe și eforturi, reprezintă un succes formidabil, pentru o formațiune politică atît de impopulară, cum ie partidul liberal.

Dar aceasta nu însamnă, că, liberalii ar fi început să se refacă mai repede, decât s'ar fi crezut. Aceasta nu poate semnifica nimic alt de cât că un complex de împrejurări economico-financiare, nenorocite, pe cari formațiunea de la guvern, pe când iera în opoziție, promitea că le va lecui, fiind la cârmă, nu numai că n'au fost vindecate dar continuă a apăsa asupra întregei noastre vieți sociale. Iele nu vor putea fi îndreptate, de cât cu multă răbdare, cu multă pricepere și prudență, cu o mare economisire a forțelor cari se risipesc în deșert, ca și cu o mare desvoltare și extensiune a tuturor mijloacelor noastre de producțiune, spre a pune în valoare tot ceia ce zace steril, improductiv, sau exploatat foarte primitiv.

Chiar dacă în congresul lor de [illegible] aceasta, [illegible]eralii se vor fixa asupra unui program onest și serios de guvernare, care să reprezinte, un însemnat pas către progres, adecă o ușurare a tuturor impilărilor nedrepte, o strictă constituționalitate și legalitate, o îndrumare, pe căile evoluțiunei, pe care tot D-lor au contrazis'o, cu atâta îndărătnicie, spre a-și putea ocroti băncile și favoriții, însă așa ceva nu-i poate autoriza de-a revendica guvernul.

Șahul oratorie la regență, ca și altă dată șahul la Rege; o mare demonstrațiune pe străzile capitalei, care ca material omenesc pe lângă fruntașii partidului, va cuprinde, toată clientela lor politică, mulți transfugi, mulți mercenari, și numai o infimă sumă din nemulțumiții, cari n'au alt mijloc de protestare, nu poate fi decisivă, pentru o schimbare de guvern. Nu trebuesc confundate demonstrațiunile Capitalei cu sentimentele țării.

Principalele ocupațiuni contra guvernului, reducându-se la inconstituționalitatea, unor anumite și rari acte și fapte, pe cari liberalii le-au practicat adesea, și statornic, ca vre-o câteva legi criticabile, violarea libertății presei și a întrunirilor, unicele ingerinți electorale, câte-va neînsemnate fraude ale unor elemente de ordin secundar, etc., sînt lucruri, cari nu pot fi relevate de liberal, contra detailiștilor din guvern, de cât cu titlul lor de engrosiști în asemenea materii.

In cît cînd d-nii liberali amenință că vor „da foc țării", pompierii pot să stea liniștiți în căzărmile lor. Se vor aprinde poate: multe gunoaie ceva uscături și vreascuri, dar flacăra lor stropită de o bură de ploaie, se vor stinge cu mult mai ușor de cît s'a aprins, în care scop desigur că se vor strica multe chibrituri, cîteva fitiluri și ceva materiale inflamabile, dar nici un explosibil.

Va fi foc de paie, sau foc bengal, menit doar să ilumineze, atitudinea bărbătească a d-lui Vintilă Brătianu, pe baricade, ținînd cu mînele sale vînjoase, steagul partidului sub ale căruia cute, pretorienii și mercenarii săi, il vor aplauda și aclama.

Avea-va însă curagiul a doua zi, d-l Vintilă, să mărturisească, ce-a pătimit noaptea, din pricină că s'a jucat cu focul? Nu cred.

Osvald A. Teodoreanu

NUNTA DIN CASA LUI MUSSOLINI

Precum am anunțat, în palatul primului ministru al Italiei, a avut loc nunta fiicei sale, d-ra Edda Mussolini, cu contele Galeazzo Ciano. Celebrarea căsătoriei s'a făcut cu un fast deosebit.
Clișeul nostru reprezintă (în dreapta) tînăra pereche, iar (în stînga) pe „socrul" Mussolini.

Actualități politice

Congresul liberal

Desigur, punctul principal al congresului liberal îl va constitui noul program de guvernământ. Deocamdată nu-l cunoaștem. Dar îl așteptăm; ca și întreaga lume politică.

Este de relevat până acum, afirmațiunea d-lui Vintilă Bratianu, că partidul liberal nu admite sub nici o formă modificarea actualei ordine dinastice; și că sprijină regimul constituțional-reprezentativ, adica e adversarul orcărei idei de dictatură.

Față de ultimele zvonuri și echivocuri „carliste", precum și față de ofensiva în politică a conducătorilor armatei, — aceste declarațiuni sunt bine-venite.

Dar d. Bratianu a adăogat și „o lecție de purtare" pentru Regență, în concordanță cu ultima izbucnire de șah la Regență. Faptul acesta dă de gândit, — lăsând deschisă portița unor frământări care pot dăuna țării.

X.

Femeile fără lucru

în marș spre Londra

Cîteva sute de femei care au fost congediate din diferite întreprinderi engleze, s'au adunat la Bradford și de acolo au pornit în marș spre Londra. In drum, ele au traversat cîmpia Sheffield pe o ploaie torențială. Cînd au ajuns la Londra, femeile erau istovite, aproape bolnave. In capitala Angliei ele au organizat o demonstrație dramatică, cerșind milă și rugînd să li se dea pîine și ajutoare bănești. Autoritățile intervin în limita posibilităților, dar pot face prea puțin. Șomajul este mereu în creștere și mizeria se împrăștie tot mai mult în pătura muncitorească.

„OPINIA"
LITERARA ȘI ARTISTICA

Vorbe...

Lecția catastrofei

Tragedia dela Costești înseamnă desigur una din cele mai mari catastrofe pentru țara noastră. O catastrofă ce înmărmurește și înspăimîntă însuș destinul care a creat-o și care observă sfîrșitul ei crincen. Era firesc deci ca din această grozăvie stupidă, în primul rînd oamenii să extragă cea mai bună lecție de viață. Și ea nu era prea greu de descoperit. Pe drumul zilelor, aproape clipă cu clipă, oamenii nu fac altceva decît să organizeze o uriașă și absurdă luptă de ambițiuni, de patimi și dușmănii. Adesea pentru cele mai neînsemnate motive, ei duc pasiunea pînă la distrugere, vrăjmășia pînă la crimă. Războiul între semeni este permanent și vijelios, chiar cînd ei nu se folosesc de arme, de bombe și gaze otrăvitoare. Și în mijlocul acestei lupte atît de generale pentru scopuri meschine, pentru interese mărunte, vine catastrofa. Flacări cumplite nimicesc sute de vieți. Și omul nu poate face nimic pentru a opri furia destinului cumplit. La ce mai folosesc atunci ambițiile, dușmănia, toată viața de lupte, de intrigi și păcate? Aceasta era morala catastrofei dela Costeati, aceasta era singura recompensă ce o puteam lua pentru cele 112 morminte. Dar s'a întîmplat ceva odios, înfiorător de odios. Cadavrele au fost jefuite, cînd încă erau calde; morții au fost prădați de bani și obiecte, săvîrșindu-se astfel cea mai oribilă profanare. Se pare deci că pentru oameni toate nenorocirile nu sînt prea mari.

i. b.

...și fapte

O nouă librărie

In ziua de 12 Mai se deschide în localitate o nouă librărie, sucursala librăriei „Hachette", în localul din str. Lăpușneanu unde a fost până acum „Viața Romînească". Pentru orașul nostru, această nouă inițiativă este excelentă, în-

(Continuarea în pag. II-a)

Teoria lui Einstein

în film sonor

Universitatea din Chicago (America) pregătește în prezent un mare film sonor, care să explice toată teoria lui Einstein. Filmul va fi turnat subt propria supraveghiere a savantului german, care în acest scop va face un voiaj special în America. Acest film de propagandă științifică va fi trimis în toate centrele universitare din lume. El va fi una din cele mai interesante realizări științifice, întrucît o parte din acțiunea lui se petrece în astrele cerești.

DIN TOATĂ LUMEA

Chirurgii distrați.— O revistă medicală din Viena publică o statistică interesantă, din care rezultă că până în prezent, în toate țările din lume, s'au înregistrat 2018 operațiuni, când chirurgii au uitat diverse obiecte în stomacul pacienților.

Cel mai nostim caz — relatează revista — s'a întâmplat recent într'un orășel din Austria. Un chirurg german, al cărui nume n'a fost dat în vileag, la o operație de apendicită, a tăiat apendicele, dar apoi împreună cu două ace și un pansament, l-a uitat în abdomenul bolnavului. A cusut învelișul stomacului, a garantat că operația a reușit și.. bine înțeles, după două zile de dureri groaznice, pacientul a încetat din viață, în urma unei infecții în abdomen.

Desigur, asemenea cazuri sânt extrem de condamnabile, chiar criminale. Să fim mulțumiți însă că până în prezent numărul lor este numai de 2018 !..

Șahul în antichitate.—Lângă piramidele din apropierea orașului Cairo (Egipt) arheologul Selin Hassan, a făcut o descoperire deosebit de interesantă. In urma unor trudnice săpături, a scos din pământ sarcofagul unui preot egiptean anume Tarso Ankh, care a trăit cu cinci mii de ani înaintea lui Hristos. Lângă acest sarcofag, s'au găsit și mumiile a două femei, probabil fiicele preotului, care poartă rochii albastre, decoltate și asemănătoare cu cele de astăzi.

Dar faptul senzațional este că în această criptă s'a găsit și o planșă mare pentru jocul de șah, împărțită în 64 pătrățele, exact la fel cum se întrebuințează și în prezent. Descoperirea aceasta arată că șahul era cunoscut chiar și în epoca străveche în urmă cu 7000 ani? Sau mai degrabă arată că arheologul respectiv se înșeală în ce privește data când a trăit preotul egiptean ?...

*

Clubul pisicilor.— La Viena a luat ființă un club original, care și-a propus să dezvolte și să împrăștie cât mai mult dragostea pentru pisici. Acest club este patronat de către celebra actriță Maria Jeritza. In vederea propagandei, s'au organizat spectacole speciale, se țin conferinți despre pisici, se reprezintă filme și piese jucate de mâțe, iar acum se anunță un concert de pisici.

Iată un club care miaună întruna!..

*

Cine e mai viclean?— La Madrid (Spania) un ziar a organizat un concurs cu întrebarea: „Care animal este cel mai viclean". Concursul a ținut trei luni de zile, în care timp s'au primit peste zece mii de răspunsuri, nu numai din Spania, ci și din alte țări, ca de pildă din Portugalia, Franța, Italia, Elveția,... Printre cei care au răspuns la această anchetă se citează și două nume românești.

Iar rezultatul?.. 3102 persoane, adecă majoritatea, au declarat că cel mai viclean animal de pe pământ... este femeia!.. Să fie oare acesta adevărul, sau e numai o demonstrație contra sexului care adesea e mai mult răutăcios decât viclean ?..

UN NOU RECORD DE VITEZĂ

Aviatorul francez Detroyat a stabilit un nou record de viteză. El a plecat din Bruxelles și a ajuns la Paris numai în 57 minute. Astfel pilotul francez a realizat în medie viteza de 311 kilometri pe ceas. Și să ne mai mirăm de ce se produc accidente?..

REPORTAGII LOCALE

PALATUL FUNDAȚIEI FERDINAND

VA FI CEA MAI SOMPTUOASĂ CLĂDIRE DIN IAȘI

Aspectul monumental al edificiului — Când va fi gata Palatul — Se întrebuințează două milioane cărămizi — Aula în stil clasic — Muzee și săli de festivități—O anchetă pe șantier—

Socotim interesant să relevăm cetitorilor noștri cum vor decurge lucrările și ce anume se va construi în mărețul palat al Fundației culturale Ferdinand I.

In după amiază poleită de soare primăvăratec de alaltăieri, ne-am abătut spre șantierul dela Tufli, pentru a face o anchetă asupra construcțiunilor dela clădirea Fundației ieșene.

Pe întinsul șantier numeroase echipe de lucrători depuneau o activitate febrilă, fie la cărarea materialelor, fie la săparea temeliilor.

D. ing. Emil Pragher, care este executorul lucrărilor, ne primește cu deosebită amabilitate în biroul său, ai cărui pereți sunt tapetați cu sumedenie de planuri și schițe, dîndu-ne o serie de interesante lămuriri.

Un cartier cultural

Fundația universitară Ferdinand I, va întrece toate clădirile din Iași, atât în mărime cât și în fast.

D. arhitect C. Ioțu, al cărui proect cu motto „Lux", a fost premeiat la concurs, a întocmit astfel planurile încât clădirea care va ocupa un teren în formă de triunghiu dela întretăerea străzilor Carol și Păcurari, în întindere de 1,200 m. p.—va fi una dintre cele mai magnifice lucrări arhitecturale din Capitala Moldovei.

Palatul va avea o fațadă de circa 260 metri.

*

Infățișarea exterioară a palatului va fi monumentală. Clădirea care va fi lucrată în stil clasic, va avea trei etaje, fiind compusă din două aripi simetrice, de-a lungul celor două străzi; și un turn rotund central prevăzut cu o elegantă cupolă.

Parterul edificiului va fi durat din piatră de Bucovina sau Dobrogea, zidurile fiind prevăzute cu o serie de arcade libere. Apoi pe deasupra acestor ziduri care vor avea o masivitate impunătoare va urma un șir de coloane elegante în stil corintic, înalte cât primele două etape, coloane ce vor fi încadrate în regaliturі extreme.

De notat este și faptul că turnul prevăzut cu o cupolă, care va fi situat în centrul clădirei, adecă la colțul de întâlnire al străzilor Carol și Păcurari, și care va avea la bază o ornamentație splen-

(Continuarea în pag. II-a)

INSEMNĂRI

Incă o asociație...

Cică, doi ruși, când se întîlnesc, formează imediat un cor; doi evrei, fac o afacere, doi francezi, fac un „écarté, doi americani, fac un trust, doi bulgari fac o zarzavagerie, și însfîrșit, doi români, indiferent de sex, fac o societate cu scop de binefacere.

Diversele chete, care te prind pe uliță când ți-i lumea mai dragă, dovedesc pe deplin, profunzimea acestui adevăr. Odată-i chetă, pentru: „ajutorarea căților diabetici"; altădată, pentru: „mânjii scrofuloși", ori, pentru: „sprijinirea armasarilor scoși la pensie, din limită de vîrstă"... Cînd îți vine, așa, numaidecât, gust să fondezi societate, găsești iute un scop: nu-i cine știe ce filozofie...

...Romînul, fiind tare sociabil din fire, a mai prins un meșteșug: când n'are la îndămână alt motiv de societate se grupează în breaslă. Așa s'a format: „asociația moașelor" (care a ținut și un congres, astă toamnă) „societatea tinerilor fără viitor", „asociația masseurilor profesioniști", și, acum în urmă: „Asociația femeilor divorțate"...

...Asociația, are sediul în strada Edgar Quinet No. 9, la București, înscrierile se primesc zilnic, între orele 3—7 p. m. iar statutul (care stă, acolo, la biroul sediului, accesibil orcui va avea curiozitatea să-l atingă) cuprinde între altele, următoarele puncte:

4) „Se înființează în București o Asociație a femeilor divorțate, cu scopul de a sprijini, moralmente și materialmente, femeile divorțate"...

...Bun până aici!.. Intr'adevăr, dacă unele femei divorțate n'ar mai avea nici un anumit „sprijin moral", apoi ar fi vai de capul lor... Să vedem mai departe...

5) „Se va construi un cămin pentru adăpostirea femeilor divorțate"...

(Continuare în pag. II-a)

Justiția Iașului

cu un secol în urmă

Pedeapsa cu moarte — Călăul — Spânzurătoarea

Incepând cu secolul al 19-lea, ocârmuirea principatului Moldovei a căutat a reglementa întrucâtva pedepsirea vinovaților, așa fel ca odată cu executarea osândei a celor vinovați să vadă și să ia aminte și ceilalți oameni, să se înspăimânte și să nu mai greșască. Chiar condica criminalicească ce servea de cod penal pe vremea aceia, prevede la rubrica pedepselor art. 180 că *„Pedepsele ceale mai neapărat trebuincioase, pot fi aceiea, care vor face cea mai putearnică lucrare în sufletele oamenilor în cât fieștecare înspăimântându-se să se ferească de urmările ceale reale"*.

Executarea osândei vreunuia condamnat la moarte se făcea cu multă solemnitate și în văzul a câtor mai mulți oameni. In vederea execuției trei lucruri se aveau în vedere: 1) Calăul. 2) Convoerisirea condamnatului. 3) Spânzurătoarea.

1). *Calăul* era ales dintre acei criminali ce erau condamnați pe toată viața la groapa ocnii și care primiau o libertate fictivă în slujba de calău. Era plătit cu un galben pe lună și 2 pâini pe zi tain. Locuia în curtea criminalului de unde nu avea voie să iasă decât la îndeplinirea funcțiunei lui. Era îmbrăcat cu haine potrivite de calău, adică o căciulă pe cap cu fundul roșu și pe dânsa o marcă de tiniche scris pe ea „Calăul temniței"; un spenţer de postav roș și un bici pe umere. Nu avea voie să se căsătorească din cauza progeniturei ce ar fi moștenit apucăturile criminale ale tatălui lor. Atribuțiile calăului erau de a executa pe cei condamnați la moarte și la bătaia vinovaților în Moldova după hotărâre, ca unul ce numai vederea lui poate să aducă mai multă frică și spaimă în inimile vinovaților, ca să [illegible] o stavilă de părăsire, și [illegible] el trebuie a fi mai fără de [illegible]

(Continuarea în pag. II-a)

VECHIUL MAGAZIN de Manufactură „ATLAS"

Strada Ștefan cel Mare No. 3

devenind o sucursală a marelui Magazin de Manufactură En-gros

Bernhard Kaufman S. A. București

desface tot stocul de mărfuri cu prețuri extrem de reduse.

Vizitați spre convingere.

INȘTIINȚARE

Aduc la cunoștința clienților mei precum și onoratului public că lucrătorul A. Veiss a fost concediat din atelierul meu, din cauza unor nereguli descoperite la activul său.

Rog onorata clientelă a nu'i acorda nici o încredere când numitul va primi comenzi și avansuri de bani în numele meu, căci sub nici un motiv nu le voi recunoaște.

B. DRUCKER
Pictor de firme str. Lozonschi 14 Iași.

VIȚE DE VIE altoite

bine selecționate vinde cu 8 lei firul pepiniera d-lui ȘTEFAN NEGRUZZI

Comenzile se fac la Sindicatul Viticol Iași str. Arcu No. 1.

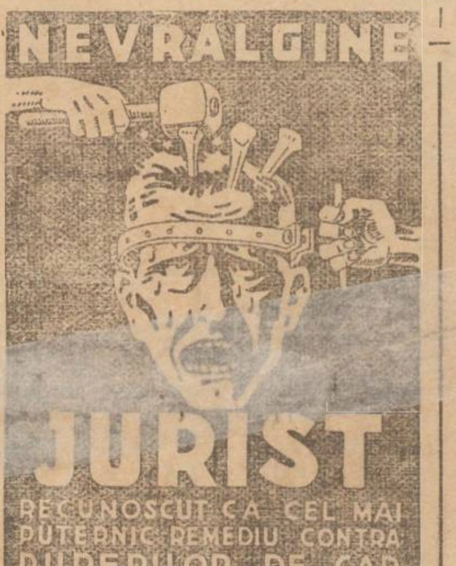

DENTIST

caut asociat, cu liberă practică, pentru cabinet dentar.
A se adresa la ziar.

TEATRUL NAȚIONAL

Azi Sâmbătă 3 Mai
ora 9 seara
extraordinară comedie bufă

TOTO

în rolul principal

Dl. Mil. Gheorghiu

SOCIETATEA COMUNALA DE ELECTRICITATE DIN IAȘI

Aduce la cunoștința abonaților săi din străzile notate mai jos că, începând din ziua de 7 Mai a. c. se schimbă voltajul de la 150 la 220 | 380, deci sunt rugați a-și înlocui becurile cu becuri de voltajul nou.

Strada Sărărie porțiunea dintre strada Muzelor și strada Săvescu.
Strada Sft. Haralambie.
Strada Sft. Atanasie inclusiv No. 15 și 18, exclusiv No. 17.

DIRECȚIUNEA

S'a redeschis vechea și renumita Grădină de Vară din Păcurari

La CIȘMAN

(2 pași dela capătul tramvaiului Păcurari)

Complect renovată cu tot felul de distracții ca: scrânciob, popici, orchestră specială din Chișinău compusă din 10 persoane care va distra publicul dela 10 dim. — 3 noaptea: Gratar special și renumitele vinuri din „*Dealul Zorilor*" București, etc. etc.

Serviciul prompt și conștiincios
Poftiți spre convingere.

Depozit complect asortat pentru
Camere de baie și
Instalațiuni de apă și canal
...te numai la IOAN ZAMFIR
str. Vasile Conta No. 26

„OPINIA" LITERARA ȘI ARTISTICA

(Continuare din pagina I-a)

trucît ea ne dă impresia că vechea librărie n'a dispărut, ci continuă subt o altă firmă. Dar ceva mai mult; magazinul fiind filiala librăriei „Hachette", promite a fi bine înzestrată în ce privește literatura străină; și în acelaș timp fiind subt conducerea directă a marei edituri Ciornei, nu va neglija nici producția romînească.

Direcția locală a nouii librării o va avea apreciatul cunoscător în materie d. Iancu Rosenthal. Ea se va inaugura la 12 Mai, în prezența d-lui Sibi, consulul Franței. Și în acea zi, ca un frumos omagiu, toți literații ieșeni vor acorda autografe. Din partea noastră salutăm cu bucurie această acțiune menită să asigure și sprijine activitatea culturală în localitate.

O epigramă

primită la redacție se adresează
Medicilor
care au părăsit Iașul

Au plecat recent cițiva
medici din localitate.
In sfîrșit avem și noi
garanții de sănătatate !...

Sky

Diferite știri

— *Poetul ieșan* Enric Furtună a terminat o nouă lucrare intitulată „Meletic Jidovul". Volumul este un roman (romanul evreului botezat) și va apărea în toamnă.

— *In curînd* se deschide în localitate expoziția talentatului pictor ieșan d. Marșic.

Vasul antic

— Acest vas datează de 2000 ani. Fii foarte atent la transport.

— N'aveți nicio grijă; voiu umbla cu dînsul, ca și când ar fi nou.

Reviste

A apărut „*Gallia*", revistă de studii franceze editată de cercul „Jules Michelet" de subt conducerea d-lui prof. N. Șerban. Ultimul număr este închinat romantismului. Colaborează Fernand Baldensperger, Adrienne Blanc Péridier, André Le Breton, Jean Girard, H. d'Orléans, Marcel Emerit și alții. Interesante recenzii face d. prof. N. Șerban.

•

Revista „*Romînul*" din Buenos Aires (Argentina) a apărut cu material interesant literar și informativ. Semnează Margareta Barcianu, dr. Manuel Nuenez Regueiro, A. Finkelstein-Scînteie, Petcu și alții. Publicațiunea se prezintă în frumoase condițiuni technice și redacționale.

INSEMNARI

Incă o asociație...

(Continuarea din pag. I-a)

...Asta, într'adevăr, ar putea merge, însă numai în cazul când chestia cu „sprijinul moral" ar da greș... Atunci, într'adevăr, pentru a le înlesni câștigarea hranei de toate zilele, asociația ar putea construi un cămin, cu intrări separate, și cu „dancing" la parter...

Mă rog, cum e, cum nu-i, „Asociația", de bine, de rău, s'a constituit.. Care-i va fi activitatea și produsul, știe numai unul Dumnezeu, Cel ce proteguiește sub aripa Lui, și furii codrului, și leghioanele câmpului, și gingăniile văzduhului, și femeile divorțate... El, cred, le va avea în pază...

Dacă însă, intențiile frumoase pe care și le-a propus asociația, vor da greș, ar fi mai bine ca asociația să păstreze secretă activitatea ei, și să recomande discreție inițiaților.. Eu, cel puțin, făgăduesc de pe acum că am să-mi țin gura, la o adică, iar de s'o ține cineva de capul meu să-i dezvălui tainele activității femeilor divorțate, înscrise în asociație, am să-i spun următoarea minciună, care, desigur, are să-l deruteze complect:

—„Dragă, divorțatele din Asociație au o singură activitate: cum se inserează, apoi, se urcă toate pe acoperișul căminului, și acolo, pe streșină, rod sîrmă ghimpată, până'n ziuă"...

Alexandru Pogonat

Lucrările Parlamentului

2 Mai

CAMERA. — D. *Petre Andrei* protestează contra felului cum se distribuie carnetele pe c. f. r. ale funcționarilor publici. Relevă greșelile directorului general c. f. r., care au dat loc la demonstrația invalizilor.

D. *Gafencu* arată că invalizii au fost instigați; guvernul n'are nicio vină.

D. *Andrei* în continuare, spune că trebuie să se aplice sancțiuni celor care greșesc de prea multe ori, cum e cazul d-lui Vidrighin.

Se naște apoi un incident între d-nii *I. Petrovici* și *Madgearu*. Primul vrea să discute proectul din inițiativă parlamentară, prin care se declară de utilitate publică școala administrativă de științi de stat. Dar ministrul de finanțe se opune. Adunarea admite amînarea discuției.

*

LA SENAT s'au făcut diverse comunicări, după care senatorii au lucrat în secțiuni.

x *Podul dela Sculeni.*— Zilele acestea se va da în circulație noul pod de lemn dela Sculeni, construit în locul podului vechi, rupt cu prilejul inundațiilor din primăvara anului 1928.

Acest pod este provizor, căci d. ministru Costăchescu a obținut ca în planul lucrărilor de poduri peste Prut, să se prevadă un mare pod de beton la Sculeni, pod care va fi construit în timp de doi ani.

x *Conferință.*— Sâmbătă 3 Mai 1930 ora 9 seara va avea loc în *Aula Universității* conferința *d-lui prof. dr. Al. Slătineanu*, în folosul cercului studențesc din orașul și județul Iași, tratând despre: „Starea economică actuală a Europei".

GENIU și CRIMINAL

Cazul senzațional al unui scriitor danez

Paris (Ceps).—Scriitorul danez Storn Nielsen, cel mai citit autor în țara lui, a avut o viață foarte agitată. Inainte de a se stabili la Paris, a făptuit la Copenhaga 50 spargeri.

La ultima spargere a căzut în mâna poliției, însă a reușit să fugă în momentul când trebuia să fie adus înaintea Judecătorului de instrucție. Din acel timp a început activitatea lui ca scriitor.

A publicat în ziarele și revistele din Copenhaga numeroase studii filozofice, povestiri și versuri, și a devenit centrul interesului cititorilor. In acelaș timp s'a ocupat cu fapte criminale, pe cari le-a săvârșit cu o ingeniozitate neobișnuită.

Nu de mult s'a instalat în locuința prefectului de poliție din Copenhaga, care s'a aflat într'o călătorie de studii dincolo de ocean.

Inainte de întoarcerea prefectului, a hotărât să se predea poliției și să destăinuiască toate faptele sale. La proces au fost prezentate și operile sale literare și matematice, neobișnuit de interesante.

Scriitoarea Karin Michaelis a intervenit la regele Danemarcei Cristian, care mișcat de soarta criminalului-savant, l-a grațiat. Medicii au eliberat lui Nielsen un certificat în care se vorbește despre o genialitate și un talent neobișnuit, dar și despre o mare înclinare spre crimă.

Justiția Iașului

cu un secol în urmă

(Continuare din pag. I-a)

tivere decât ori cine la bătaie. Execuțiile capitale se făceau în Iași, capitala Moldovei, iar celor condamnați numai cu bătaia li'o aplica pe la târguri unde se transporta calăul cu căruța de poștă.

2). *Convoerisirea* condamnatului dela închisoarea criminalului până la locul osândei, era făcută în următorul mod: Din poarta criminalului din Păcurari se alcătuia un cortegiu din următoarele fețe: Comanda o lua marele armaș, după el urma o muzică făcea mai mult sgomot spre a atrage lumea la acel spectacol gratuit.

Apoi venea armașul al doilea; apoi toți armășeii ce se vor afla față la slujbă cât și cei intrebuințați la paza închisorilor; 12 redavoi din straja pământească cu a lor unter ofițeriu; venea apoi condemnatul, care trebuia să meargă desculț și cu capul gol și cu haine cât se poate de proaste, iar alăturea de dânsul mergea un duhovnic ce-l sfătuia spre pocăință.

După ei veniau încă 12 redavoi ai departamentului pricinilor din lăuntru și calăul urma majestos convoiul cu biciul și frânghia pe umeri.

Astfel alcătuit, convoiul străbătea toate străzile principale și se îndrepta apoi spre câmpul Nicolinei.

3) *Locul pe osândă* era în câmpia Nicolinei în apropierea M-rei Frumoasa. Acolo se ținea și iarmarocul anual la Sf. Dumitru.

Pe o movilă de pământ numită a *Sarandei* se înălțau furcile de osândă care erau pregătite subt supravegherea marelui armaș.

Execuțiile vinovaților erau sorocite numai la zile de iarmaroc, căci atunci se strângeau oameni mulți și de pe la ținuturi și atunci puteau să vadă și ei și să ducă veste și semenilor lor de pe unde erau ei, că Vodă nu știe să erte pe acei ce călcau legile orânduite spre păstrare și îndeplinirea întocmai de către supușii săi.

Ultimul ce a îndeplinit funcțiunea de calău a a fost Gavril Buzatul, iar ultima execuție capitală a fost a fraților Cuciuc ce omorâseră pe tatăl lor.

Cu anul 1847 execuțiile capitale au fost oprite călăul rămâind numai la bătaia vinovaților pe la răspântii. Mihai-Vodă-Sturza suprimă și asfel de spectacole și atunci Gavril Buzatul fu trimis să-și ispășească restul zilelor la M-rea Secului unde se și călugări.

GH. UNGUREANU

INFORMAȚIUNI

x Din inițiativa d-lui Alfons Cirillo șeful serviciului contabilității Epitropiei Sf. Spiridon, funcționarii acestei instituțiuni au subscris salarul pe jumătate de an pentru ajutorarea nenorociților rămași de pe urma catastrofei din com. Costești (Argeș).

x In urmă înțălegerii survenite între direcția fabricei „Maxut" și lucrători, pe ziua de ieri greva muncitorilor a luat sfârșit.

x D. general de brigadă Atanasescu a primit însărcinarea de șef al Casei militare a regelui Mihai.

x Azi Sâmbătă 3 Mai orele 9 seara are loc în localul org. revizioniste din str. Elena Doamna (casele Ghelier), comemorarea a 9 ani de la pogromul din Iaffa.

x Chestia „ghețeî", e deocamdată tranșată. In urma unei consfătuiri, ce a avut loc aseară la municipiu, s'a convenit ca ghiața să fie desfăcută la cârciumari cu 2 lei 25 bani kgr. până la 1 Noembre.

Dar d. Iacobi nu e tocmai încântat căci se prevede o vară răcoroasă.

x Doctorul **BRENER** *specialist mamoș*, boli de femei, consultații de la 2 până la 4 p. m.

Femeile fardate

A-și acoperi cineva obrazul cu pudra, farduri, loțiuni și creme înseamnă că se induce în eroare, pe sine însuși și pe oameni altul. Nici odată pielea nu este mai frumoasă decât în starea sa naturală și nici o femee cu obrazul vopsit nu va fi atât de atrăgătoare cum este aceia, a cărei ten se află într'o perfectă stare prin întrebuințarea pomadei Cadum. Un masaj făcut în fiecare seară cu cold cream și pomadă Cadum, în părți egale, dă pielei o înfățișare ireproșabilă. Acest masaj face să înceteze imediat mâncărimile, și are un efect calmant și descongestionant. Pomada Cadum produce rezultate foarte bune în eczemă, coșuri, pete, jupuituri, erupții, pecingene, tăeturi, împunsături de insecte, etc.

PALATUL FUNDAȚIEI FERDINAND

VA FI CEA MAI SOMPTUASĂ CLĂDIRE DIN IAȘI

(Continuarea din pagina I-a)

didă compusă dintr'un grup de statui.

O Aulă regală

In parterul palatului, va fi la colț intrarea principală prevăzută cu un șir de trepte somptuoase de marmoră; apoi în cele două aripi dela stradă, vor fi câte trei încăperi destinate pentru diverse magazine. Iar la extremitățile clădirei, atât în str. Carol cât și pe Păcurari, vor fi alte intrări pentru etaje.

La parter, după intrarea principală va urma un hall spațios prin care se vor intra în Aulă. Această sală va avea formă de semicerc fiind extrem de spațioasă și luxos decorată. Aula va avea o suprafață de 110 m. p., fiind prevăzută cu o scenă largă, loje regală și încă un șir de loje în fundul parterului; după care vor urma două rânduri de balcoane.

Această sală care va servi la diverse festivități și conferințe, va fi extraordinar de luxoasă, având felurite decorații clasice ca picturi, figuri gotice și în stil modern, precum și diverse broderii arhitecturale.

Biblioteca „Regele Carol"

In apartamentele etajului prim, se vor amenaja biblioteca și sălile de lectură.

Vor fi două spațioase săli laterale, de câte 200 m. p. și 250 m. p., pentru lectură. In prima din aceste încăperi va fi aranjată o mare și bogată bibliotecă donată de M. S. Regina Maria, și care va purta numele de „Regele Carol".

Va urma o „sală de reviste" în care se vor afla catalogate toate publicațiunile de această speță, atât din țară cât și din străinătate.

Dar interesantă și elegantă va fi „sala rotundă„ situată tot în etajul prim al clădirei, și care încăpere va fi destinată solemnităților rare la care vor asista membrii familiei regale.

Trei muzee

In încăperile etajului II s'a făcut loc la trei muzee; primul de obiecte vechi de artă, secundul de cărți rare iar ultimul de manuscripte care vor fi adunate de pela diferite arhive din țară sau cumpărate,—aceste muzee având o importanță și o valoare deosebită.

Tot în etajul al doilea va fi o sală specială a ziarelor, unde se vor găsi colecționate toate gazetele din țară și străine. Va urma „sala fiselor", și cabinetul directorului.

In ce privește odăile dela etajul ultim acestea vor fi destinate birourilor, arhivei, etc.

Prima solemnitate regală

In conformitate cu hotărârile comitetului Fundației, de sub președenția M. S. Reginei Maria, d. ing. Pragher a dat dispozițiuni ca lucrările de săpături să fie executate cât mai urgent, pentru a se putea organiza solemnitatea punerei pietrei fundamentale la care va asista familia regală și reprezentanții guvernului.

Aceste lucrări vor fi efectuate în maximum 3-4 săptămâni, deoarece trebuie săpat și cărat un bloc enorm de peste 4,000 m. c. de pământ; după care, pela sfârșitul lunei Mai va avea loc prima solemnitate regală la Fundația universitară Ferdinand I.

Cînd se va termina palatul

După solemnitatea punerii pietrei fundamentale, vor începe imediat lucrările de beton și de zidărie care vor urma după un program strict. O echipă de 150 muncitori va lucra în permanență pentruca efectuarea clădirei „în roș" care va costa 20 milioane lei, să fie executată în conformitate cu hotărârea comitetului Fundației, adecă până la 1 Iunie 1931.

Apoi vor urma celelalte lucrări interioare și de decorare a palatului, care se vor putea executa în minimum un an. Bine înțeles, dacă vor fi fonduri. Altfel...

Astfel că în cazul cel mai fericit, palatul măreț al noului așezământ cultural ieșan, va putea fi inaugurat cel mai devreme după doi ani.

Câteva amănunte

Interesante sunt amănuntele că pentru lucrările palatului, se vor consuma 250 tone de fier, 120 vagoane ciment și circa două milioane de cărămizi, care dacă ar fi așezate la rând una peste alta ar forma un colosal bloc de cărămidă de aproximativ 5.000 metri cubi!

Și pentru a termina ancheta noastră, vom arăta că noul așezământ universitar cu care va fi înzestrat orașul nostru, nu va avea mai puțin de două elegante „fumoir"-e unde studenții vor putea depune o... fecundă activitate; iar pereții acelorași săli vor fi tapetați cu cristaline oglinzi, pentru a nu fi neglijate nici domnișoarele !...

S. SOREL

MAREA LOTERIE DIN CLUJ

AUTORIZATĂ DE STAT

Câştigul principal LEI UN MILION

Suma destinată pentru plata câştigurilor este depusă la Banca Albina, cel mai mare institut financiar din Ardeal.

„ALBINA"
INSTITUT DE CREDIT ŞI DE ECONOMII
SUCURSALA CLUJ
DIRECŢIUNEA

Cluj la 25 Ianuarie 1930.

No. 4143.Gh.

Societatea spitalului public evreesc.,

C l u j.

Prin aceasta confirmăm, că preşedinţia societăţii D-Voastră a depus azi în bani la cassieria noastră suma de:

Lei 2.700.000.- /:douămilioaneşaptesutemii :/

cu destinaţia irevocabilă, ca din suma aceasta să plătim câştigătorilor sumele ce le vor compete în baza lozurilor emise de D-Voastră în urma autorizaţiei Ministeriului de interne dată sub Nr. 4173/1929.

Luăm la cunoştiinţă declaraţia obligatorie, că tragerea lozurilor /: câştigurilor :/ se va ţinea necondiţionat la 20 Maiu 1930, iar noi obligăm să plătim câştigătorilor sumele ce le vor compete în cadrul sumei de Lei 2.700.000.- zis douămilioaneşaptesutemii Lei.

Cu toată stima :

Preţul unui loz lei 100

Desfacerea totală la „PROVIDENŢA"

Strada Ştefan cel Mare No. 36, — Iaşi

Marthe Brandès

n'a fost ieşancă

In ziarul „Lumea" de Joi dimineaţă, se dă biografia artistei Marthe Brandes dela Comedia Franceză se spune că ea este născută în Iaşi şi se arată şi numele părinţilor ei din str. Cuza-Vodă, Golia pe atunci.

Consultând anuarul artiştilor de la Paris „Nos Artistes de Théatre" de Jules Martin, găsim la pag. 51 următoarele:

Marthe-Joséphine Brunschwig—dite „Brandès", născută la Paris, la 31 Ian 1866. Premiul I de Comedie la Conservatorul din Paris 1883 fiind eleva lui Worms. A debutat la „Vandeville" în Diana de Lys, a creiat „In 15 de Hussard", „Georgette", „Gerfaut", „Renée".

Aceste roluri le-a jucat la teatrul Vandeville, între 1884—1887; apoi a fost angajată la Comedia Franceză până la retragerea ei şi unde a obţinut mare succes, jucând în „Francillon", „Princessa Georges", „Henri III et sa cour", „Lliane", „Revoltée", „Reine Juana", „l'Amour brode", "Cabotins", „Ruy-Blas" etc.

In acest anuăr sunt numai trei artişti dela *teatrele din Paris născuţi în Iaşi*: de Max, născut la 14 Februar 1869; Burguet născut la 21 Decembre 1865, un mare actor şi Hélèna Gérard, născută în 1875. (In anuar este **HELENA**; franţujii scriu Hélène, aşa încât acest A dela urmă a rămas probabil după oficiul stării civile din Iaşi).

P.

Cum se înfiinţează

Astăzi şi odinioară.— Suprimarea con... noua lege sanitară

Anteproiectul de lege, prin care se intenţionează să se legifereze în actuala sesiune parlamentară „înfiinţarea viitoarelor farmacii urbane *„fără absolvirea unui concurs prealabil,* impune o analiză obiectivă a acestei importante probleme de siguranţă a salubrităţei publice.

Legile sanitare în virtutea cărora s'au înfiinţat farmaciile în ţară şi regulamentele în virtutea cărora ele au funcţionat în decursul vremei, constitue un obiect de studiu de specialitate; prin urmare ele sunt cunoscute numai organelor sanitare respective şi unei minorităţi de farmacişti; marea majoritate a populaţiunei nu le cunoaşte şi nici nu s'a preocupat vre-odată de ele.

Obiectul analitic constituindu-l mai cu seamă *desfiinţarea concursurilor de farmacii,* voiu atrage atenţiunea tuturor cetăţenilor asupra logicei, de care erau călăuzite organele legiuitoare din trecut, asupra lacunelor legale referitoare la acest capitol, precum şi asupra efectelor tragi-comice rezultate prin aplicaţiunea lor.

Un rezumat al evoluţiei dreptului de farmacie va fi edificator în această privinţă.

Farmaciile de odinioară

In prima fază, farmaciile se puteau înfiinţa numai în virtutea unui hrisov domnesc; ast-fel, că farmaciştii diplomaţi se bucurau pe deplin de toate drepturile conferite prin diplomă după obţinerea unui hrisov; iar dacă nu reuşiau să obţie vre-unul, putea să păstreze diploma ca ornament decorativ sau ca amintire a tinereţei perdute la cursurile universitare.

Sub această înfăţişare, hrisovul constituia un privilegiu; căci acorda dreptul de înfiinţare a unei farmacii exclusiv posesorului lui; prin urmare o restricţie faţă de toţi ceialalţi farmacişti diplomaţi cu aceleaşi merite şi drepturi.

Acest privilegiu acorda şi dreptul de arendare, vânzare şi de moştenire perpetuă sau de transmitere benevolă.

Transacţiunile de arendare şi de vânzare se puteau efectua numai între farmaciştii de profesiune, chiar dacă arendaşul sau cumpărătorul nu poseda hrisov.

Dreptul de moştenire şi de transmisiune era nelimitat; deci putea fi transmis asupra ori — cărei persoane, fie chiar cu totul străină de profesiune; sub această ultimă formă multe generaţii de farmacişti diplomaţi fuseseră frustraţi în drepturile lor şi constrânşi la o situaţie de sub alternare fără sfârşit; căci noul posesor al hrisovului devenea urmaş al tuturor drepturilor, afară de cel al dirigenţiei.

Negreşit, că acest privilegiu era cu atât mai favorabili posesorilor lui, cu cât numărul farmaciilor era mai mic faţă de cel al populaţiunei şi cel al optanţilor, cari reflectau asupra lui.

Din cele expuse se vede clar logica, care domina în acele timpuri şi cauza menţinerei acelor privilegii.

Crearea concursului

In a doua fază, înfiinţarea farmaciilor a fost legiferată de corpurile legiuitoare.

Baza legiferării era *„concursul"*.

Prin concurs se urmăria o selecţie naturală a reprezentanţilor corpului farmaceutic.

Condiţiunile prevăzute prin lege erau atât de multiple şi grele pentru candidaţii concursului, în cât numai îndeplinirea lor putea servi la selecţionare, chiar fără concurs; dar ceia ce trebue remarcat şi reţinut e faptul, că după îndeplinirea tuturor condiţiunilor, ele nu erau nici respectate, nici luate în seamă, de cât de formă.

Ast-fel se constată, că concursurile, care după prevederile legale trebuiau ţinute la intervale de 2 ani, nu aveau loc nici după 3 sau 4 ani.

De asemenea se constată, că concursurile fixate la o anumită dată, se amână fără dată hotărâtă, neţinându-se seamă de greutăţile preparaţiunei candidaţilor.

Apoi se constată, că la concursurile, care au avut loc şi care ar fi trebuit să se limiteze exclusiv la probe practice referitoare la conducerea administrativă a unei farmacii, era o repetare a probelor teoretice şi analitice, despre care candidaţii dăduseră dovezi de capacitate la obţinerea diplomei; în cât constituiau adesea un vot de blam faţă de universitate, faţă de profesori respectivi şi faţă de juriile examinatoare pentru obţinerea diplomelor.

Din cele expuse reiesă, că şi concursurile erau înjghebături artificiale ca şi hrisoavele; deci ne-fiind selecţiuni ... pliniau scopul un... ferarea concursului.

Această fază a fos... fiind întreruptă pentru o ... anul 1921, a fost restabili... din nou cu oare-cari mici modificări şi menţinută până în prezent.

Intreruperea de o clipă din anul 1921 fiind de mare importanţă în viitoarea evoluţie a farmaciei o voiu evidenţia, proiectând o puternică rază de lumină asupra ei.

O experienţă fericită

In adevăr prin Inaltul Decret Regal No. 3860 din 11 Oct. 1921 s'a acordat tuturor farmaciştilor, care nu posedă vre-o farmacie, dar cu o practică profesională îndelungată şi îndeplinind condiţiunile legilor sanitare, dreptul de a înfiinţa câte o farmacie urbană — fără concurs.

După cum am menţionat mai sus, acest criteriu de selecţie— deşi era cel mai natural—a fost de scurtă durată şi părăsit, recurgându-se iarăşi la cel vechiu.

Se va vedea de câtă logică era inspirat acel criteriu şi câtă superioritate presintă faţă de cel existent actualmente.

Prin aplicaţiunea dispoziţiunilor Inaltului Decret Regal din 1921 *o fracţiune* din categoria farmaciştilor, care au fost opriţi la bariera finală a carierei lor, au înfiinţat câte o farmacie urbană.

Consecinţa practică s'a manifestat prin o repartizare mai naturală şi mai folositoare a centrelor serviciului farmaceutic, în cât cartierele lipsite de farmacii nu mai resimt neajunsurile în aceiaşi măsură.

Dar şi în privinţa funcţiunilor interne ale acestor farmacii, cât şi al administraţiunei lor, ele nu sunt intru nimic inferioare celor înfiinţate prin concursuri.

Mai curând se poate afirma, că diferenţa între farmacii depinde de capitalurile investite, de cerinţele localnice şi de aptitudinele naturale individuale de organizaţie; dar nici de-cum de reuşita la concurs.

Masa populaţiunei, care ştie să aprecieze toate aceste considerente, constue cel mai firesc juriu examinator, dând prioritate acelui farmacii, care-i satisface mai bine nevoile din toate punctele de vedere; iar selecţia naturală se invederează de la sine.

Prin urmare, prin aplicaţiunea dispoziţiunilor Inaltului Decret Regal nu numai că nu s'a comis o eroare, ci din contra s'a îndeplinit un act de cea mai logică şi desăvârşită înţelepciune, dovedindu-se încă odată că o practică temeinică şi mai îndelungată înlocuieşte perfect un concurs, aruncându-l în umbră.

Confuzia constând în eclipsa unui raţionalism clar, se poate stabili adevărul, că *concursurile fiind probe superficiale cu efect momentan nestabil, nu presintă forţa unei existenţe raţionale*; deci n'au rost de a fi menţinute.

Lacuna trebue căutată la locul ei real şi vindecată prin remediul şi procedeul cel mai raţional, iar nu înlocuit cu paleative, precum este concursul.

Lacuna se află în programa farmaceutică universitară, care devine complectă prin practica în farmacie.

Măsurile necesare

Concluzia finală constă în următoarele înfăptuiri principale:

1. *Desfiinţarea totală şi definitivă a concursurilor de farmacii.*

2. *Punerea efectivă în toate drepturile lor* a tuturor farmaciştilor diplomaţi, cari îndeplinesc condiţiunile prevăzute prin Inaltul Decret Regal No. 3860 din 11 Oct. 1921, însă cărora nu li s'a acordat dreptul de a înfiinţa câte o farmacie în oraşele urbane.

3. Revizuirea programei cursului farmaceutic universitar.

4. Reducerea studiilor teoretice şi complectarea cu lucrări practice administrative.

5. Stabilirea unui număr raţional al anilor de practică farmaceutică după obţinerea diplomei.

Privită sub acest aspect desfiinţarea concursului de farmacii nu poate prezenta un pericol social, din contra farmacia liberă va fi supusă unui criteriu natural de selecţie, nezdruncinând nici existenţa actualelor farmacii cu renume stabilit.

Am convingerea, că atât organele sanitare superioare, cât şi corpurile legiuitoare vor şti a rezolvi neîntârziat—în mod ştiinţific—această importantă problemă de salubritate obştească.

Ed. Cupfer
Farm. Diplom. din 1903 al Univ. din Bucureş...

Dr. GR. DIMITRIU

Asistent al ciinicei dermato-sifiligrafică

Medic-şef al secţiei dermato-venerică de la spitalul militar consultă în fiecare zi între orele 5—8 după amează

In str. Sft. Sava No. 2.

MUSTULEŢ
DADA
Muştar Moldovenesc

Gustul deosebit de picant şi fin al mustuleţului *Dada* se datoreşte mustului din viţă tămâioasă şi a muştarului din munţii Vrancei. Servit cu fripturi la gratar, jambon, cărnăţărie, vinogrete, adăogit maionezelor, sosurilor de peşte, marinatelor şi feluritelor mâncări calde, mustuleţul *Dada* dă acestor bucate un gust deosebit de plăcut şi picant, stimulând în acelaş timp pofta de mâncare şi mistuirea anevoioasă.

De avut în toate magazinete de coloniale şi delicatese.

x *Vârsta femeei o arată tenul....* Intrebuinţând zilnic *crema Khasya,* tenul vă rămâne vecinic tânăr.

Depozit: Farmacia Pollak, str. Ştefan cel Mare.

Un monument al eroilor la Roman

Roman 3.—Intr'o şedinţă a comisiei interimare s'a discutat chestiunea ridicării unui monument al eroilor în localitate. Cu această ocazie primăria a fost sesizată că societatea „Cultul Eroilor" de sub preşedinţia d. colonel T. Macarovici are la dispoziţia ei un monument gata executat, opera sculptorului Moţăianu şi pe care ar fi gata să-l cedeze primăriei în schimbul sumei de 270.000 lei.

Comuna are în acest scop prevăzută suma de lei 150.000. Rămâne ca restul de 120.000 lei din cari 20.000 lei îi donează soc. „Cultul Eroilor", să se strângă prin colectă publică.

Gestul d. colonel Macarovici, rămâne o frumoasă pildă de dragoste pentru oropsitul nostru oraş.

Gospodărie devastată

Parchetul a fost sesizat de o reclamaţie a d. Nec. Tăutu mare proprietar, prin care d-sa se plânge că primarul com. Dagâţa în fruntea unui grup de săteni, a devastat o gospodărie de pe moşia d-sale.

D. Tăutu susţine că aceasta s'a petrecut în urma unei întruniri ţinută de d-nii av. Grossu, primarul com. Băceşti şi ing. Popescu.

Se fac cercetări.

Accident fatal

Locuitorul Gh. V. Tozan din com. Elisabeta-Doamna pe când traversa şoseaua naţională, a fost surprins de maşina No. 398 Bacău, care venea cu mare viteză din Roman. Maşina a trecut peste corpul nefericitului sătean, zdrobindu-i umărul drept şi lovindu-l în cap. In stare disperată, a fost transportat la spitalul Precista-Mare din localitate. Şoferul asasin a dispărut.

filloreanu

O MARE DEMONSTRAŢIE SPORTIVA

DE ZECE MAI, PE STRĂZILE IAŞULUI

CUM SE VA DISPUTA CAMPIONATUL NAŢIONAL DE FOOTBALL. — REPREZINTATIVA BASARABIEI VINE LA IAŞI —

In urma înfiinţării districtului sportiv al Moldovei, s'a hotărât data campionatului naţional, care a fost definitiv fixată pentru ziua de 10 Mai.

Clubul „Concordia" campionul Iaşului, reprezintând districtul Moldovei, va juca contra lui „Mihai Viteazul" din Chişinău. campionul Basarabiei. Nu s'a decis definitiv unde se va juca matchul. Dar având în vedere că Iaşul a jucat de două ori la Chişinău, este aproape sigur că în anul acesta, disputa va avea loc la Iaşi. „Concordia" lucrează la alcătuirea celui mai bun ansamblu pe care-l va opune contra reprezentativei Basarabiei. Până acum „unsprezecele" campioanei noastre a fost astfel alcătuit: Ionescu II, în poartă. Fundaşii vor fi Dângă şi Melciu. Linia de halfi prezintă pe Bolohan, Moşu Ionescu şi Bogdan; iar la înaintare: Hristu, Frank, Livezeanu, Petrică Anghelescu şi Troitzchi.

Acest ansamblu este cel mai omogen şi credem că va putea face faţă în orice împrejurări ori cărui echipe de categoria întâia.

Deasemenea şi „Mihai Viteazul" va prezenta tot ce are mai bun. Este posibilă aducerea lui Petea Vâlcov din Bucureşti, fostul înintaş stâng al Chişinăului.

*

Tot pentru ziua de 10 Mai, dimineaţa va avea loc pe străzile Iaşului o mare demonstraţie sportivă. Toate secţiile cluburilor sportive din Iaşi vor defila în faţa autorităţilor. Va mai defila şi echipa de foot-ball al clubului „Mihai Viteazul" din Chişinău.

*

Mâne Duminică 4 Mai ora 4 după amiază se dispută la parcul Ferdinand din localitate matchul de revanşă între „Concordia" şi „Victoria". Concordia" va prezenta echipa care a alcătuit-o pentru campionatul naţional.

„Victoria" va opune deasemenea o echipă bună în scopul de-a obţine un rezultat mai frumos ca cel precedent.

*

Asociaţia sportivă „Macabi" a organizat pentru Duminică 4 Mai o excursie la Repedea.

Plecarea va avea loc la ora 8 dimineaţă dela asociaţia „Macabi".

CAROL

Studii literare şi sociologie

S'a depus în librării un nou stoc—a doua mie—din volumul de studii literare şi sociale **„Scriitori şi Artişti"** de Dr. Koralnik, cu următorul cuprins:

Anatole France, Korolenko, Jerome C. Jerome, Blasco Ibanez, Vladislav Reymont, Gerhart Hauptmann, Octave Mirbeau, Emil Verhaeren, Georg Brandes, Ernes. Renan, Leonid Andreev, Einştein şi Marx, Eduard Bernştein, P. Krapotkin, Jules Verne, Artibaşew, George de Porto-Riche, Rilke, Thomas Hardy, Wengerow, Romaind Rolland, Maurice Barrès. Ioseph Conrad, Şalom Alechem, Molière, Maeterlink, Iuşchevici Claude Monet, Bethowen.

Librarii şi cetitorii din provincie vor adresa comenzile la tipografia „Albina" str Seulescu No. 1 Iaşi.

La Bucureşti volumul se găseşte la librăriile „Cartea Românească", „Socec", Librăria Nouă" etc.

DIN LUMEA DIPLOMATICĂ

Dr. Schober (în stânga) cancelarul Austriei, a vizitat decurând Parisul, fiind întimpinat în gară de d. Briand (în dreapta) ministrul de externe al Franţei.

Furia oarbă a flacărilor

Am anunţat catastrofalul incendiu dela închisoarea din oraşul Columbus—Ohio (Statele-Unite). 5000 deţinuţi erau în pericol să fie mistuiţi de flacări; iar 317 au şi căzut victimă focului distrugător.

Clişeul nostru reprezintă: *în stânga*, pompierii luptând cu focul, iar *în dreapta*, deţinuţi transportînd pe camarazii lor răniţi.

MIRESMELE THALIEI

de **Ion Brambură**

Urmând să înceapă pregătirile în vederea examenelor la Conservator, atât pentru absolvire cât şi pentru admitere, ne facem o plăcută datorie, contribuind cu prinosul nostru la jertfele aduse Thaliei.

In acest scop, ne-am decis să publicăm o serie de „declamaţii" menite să reînoiască vechile şi prea uzitatele bucăţi, devenite îndeajuns de banale prin repetarea lor.

Incepem cu poezia „La Icoană" —una din cele mai agreate bucăţi ale tinerelor adepte ale Thaliei:

LA ICOANĂ (URMARE)

DECLAMAŢIE PENTRU CANDIDATE

Ziua'ncepe să se-arate şi cătunul s'a trezit...
După ce-a făcut isprava,—(Chestia tot nu s'a sfârşit
simplu ca în poezie)—precum ştiţi tânăra mamă,
A pornit lăsând copilul la biserică'ntr'o năframă.
Şi mergând ea la vale pe-a cătunului cărare,
Zice'n gându-i: „Bogda proste, c'am rămas tot fată mare"!...
„Te vei îndura prea sfântă să mă aperi de-astă dată
„Că n'ai vrea să ştie satul, c'am avut copil de fată.
(*Notă*...Ştiţi, în poezia cu povestea-adevărată
Nu se spune dacă dama e sau nu e măritată.
Căci la urma urmei dacă, vre-un bărbat ar fi avut,
Ăla n'o lăsa să facă porcăria ce-a făcut.)
Deci, răzând satisfăcută c'avea chestia rezolvită
Se doseşte după-o râpă şi coteşte'n sat grăbită.
Dar de-odată:
După poartă, cu 'n jandarm răsare moaşa...
„Uite-o maică, arde-o focul, asta este ucigaşa
(Ştia ea ceva pe semne) „O ştiam o biată fată
„Şi-iute-o ce-a făcut acuma, bat-o D-zeu s'o bată" —
Şi plângând, bătrâna moaşe, îşi jeleşte 'ntreg amarul:
„Ai să vezi acum pe dracul, că 'ţi arată el jandarul"! —
. . . . . .
— „Nuuu!" răspunde ea dramatic, tragic ca 'n Conservator...
„Fugi de lângă mine gâde"! —
— „Fă! să taci că te omor"! —
— „Cum, doar n'ai simţit vre-o milă de nemărginita-mi jale?
„Şi de eşti jandarm, păi asta este treaba dumitale?
„Să te ţii după o vorbă spusă fără nici un rost
„Să mă faci de râsul lumii şi-apoi să mă 'nchizi la Post?
„Se cunoaşte că bărbaţii de dureri nu au habar...
„O, desigur, n'ai fost mamă până-acum dom' le jandar!"
„Şi de-ai fost cumva vreodată, nu te cred, ai fi brută"...
(Cred şi eu, atunci lua premiul, nu în lei ci în valută).
Şi 'ncercând să se smucească, mai strigă:
„Nu-ţi cred minciuna"!
Dar jandarmu 'şi zice 'n sine: „Asta face pe nebuna"! —

ION BRAMBURĂ

O bandă de falşificatori de paşapoarte româneşti

arestată în Brazilia (America de Sud)

La San Paulo (Brazilia) a fost descoperită o vastă bandă de falşificatori de paşapoarte româneşti. Această descoperire se datoreşte Legaţiunei noastre din Rio de Janeiro, care în urma informaţiunilor ce le avea, a cerut Poliţiei din San Paulo, arestarea periculoasei bande.

Banda de falşificatori se compune din George M. de Szechy, care avea un birou de traduceri şi era „şeful" şi la care au fost găsite stampilele false ale Legaţiunei. Szechy este de origină maghiară din Transilvania şi naturalizat brazilian. Ceilalţi complici ai săi sunt: Segismund Havas şi Ivan Cizmaşiu, primul ungur din Ardeal, iar al doilea fost notar şi funcţionar al Prefecturei Arad.

Zilnic apar în ziarul „Folha de Manha" din San Paulo, articole de câte o jumătate de pagină, în care se atacă cu energie şi se denunţă toate matrapazlâcurile acelor agenţii, cari înşeală buna credinţa a nenorociţiilor de emigranţi români, lăsaţi în prada uitării de către organele noastre oficiale.

In San Paulo sînt peste 27.000 de emigranţi, în marea majoritate basarabeni şi mai toţi analfabeţi. Toate aceste agenţii ce trăesc pe spinarea emigranţilor, percep pentru mijlocirea unei vize de paşaport 150 până la 200 milreis, cînd de fapt Legaţia nu incasează decât 20 milreis pentru o asemenea viză (valoarea unui milreis este de 20 lei).

Iar cu actele de notariat, contracte de vânzare, cumpărări, procuri şi alte documente, se întâmplă cam acelaş lucru, emigrantul român plăteşte agentului 200 milreis pentru fiecare act de acest

Dar banda de falşificatori se deda şi la fabricarea unor procuri de vânzare de proprietăţi cari nu sunt de vânzare şi tot felul de acte false, cari în România trec drept valabile.

Funcţionarii protestează

contra nerespectării zilei de 1 Mai

Din partea sindicatului funcţionarilor ieşeni primim următorul

PROTEST

In urma dispoziţiunilor autorităţilor locale, stabilimentele comerciale au fost deschise în ziua de 1 Mai, zi stabilită prin lege ca repauz şi recunoscută de toate statele ca o zi de sărbătoare a muncei.

Faţă de această nouă ilegalitate, Comitetul Sindicatului funcţionarilor protestează cu toată energia în contra acestui abuz şi constată că fără nici o teamă de răspundere, cei vizaţi la respectarea legilor de proteguirea muncei, patronează ei însuşi încălcarea lor.

Sindicatul îşi propune să demaşte toate aceste abuzuri ce se practică pe spatele clasei muncitoare şi este hotărât să ducă până la capăt acţiunea de a-şi impune revendicările, parte recunoscute prin lege şi nerespectate.

Face apel la toate Organizaţiunile muncitoreşti să se solidarizeze la protestul nostru pentru a impune odată pentru totdeauna intrarea în legalitate.

Comitetul Sindicatului

A SPORIT CONSUMUL RACHIULUI în judeţul Iaşi

Şedinţa consiliului judeţean de higienă

In şedinţa consiliului judeţean de higienă care a avut loc Sâmbătă seară la prefectură, sub preşedenţia d-lui prefect V. Petrovanu s'au discutat o serie de chestiuni interesante.

Curiozităţi sanitare

D. dr. *Vasiliu*, medic primar, a făcut o serie de comunicări asupra conţinutului nouei legi sanitare. In special deosebite şi curioase sunt acestea: pâinea va fi învelită în pungi de hârtie impermiabilă pentru a fi păzite de praf şi microbi; iar sifoanele nu vor mai avea cioc, sau cel puţin ciocul va fi prevăzut cu felurite floricele în relief, pentruca sifoanele să nu mai fie utilizate de anumite persoane pentru clizmă! — fapt care contribue la propagarea boalelor.

Noui taxe sanitare

Consiliul a hotărât înfiinţarea următoarelor taxe pe autorizaţiuni, în judeţul nostru.

Fabricile de apă gazoasă, 300 lei; pentru brutării 300 lei; pentru mori mari 500 lei; mori mic 300 lei; fabrici de mezeluri 300 lei; fabrici de dărăcit lână 100 lei; caaene de ţuică 200 lei; depozite de cherestea, categoria I, 1500 lei; depozite de cherestea, categoria II, 1000 lei; depozite de benzină 500 lei şi pentru cărămidării 800 lei.

Aceste taxe se socotesc intrate în vigoare de la 12 April 1927 şi vor plătite de toate persoanele care au obţinut autorizaţiuni pentru industrii, stabilimente etc. de la acea dată.

Cârciume puţine; dar băutură multă

Discutându-se apoi asupra situaţiunei cârciumelor, d. prefect Petrovanu a arătat că în cursul anului trecut numărul cârciumelor din judeţul nostru a fost redus cu 90, astfel că acum nu sunt decât circa 500 cârciume.

Totuşi a replicat d. dr. Vasiliu, *ţărănimea bea mai mult rachiu*. Dacă vinul a fost consumat în cursul anului precedent cu mai puţin un milion litri ca în trecut; apoi s'a băut mai mult 85.000 litrii rachiu.

Dr.

Istoricul operetei „M-elle Nitouche"

Cu prilejul spectacolului d-lui AUREL GHIŢESCU

Iată o operă care a fost un deliciu al publicului din ori-care ţară in care s'a jucat şi cântat, datorită atît libretului autorilor *Henri Meilhac şi Albert Milland* plin de mult haz şi de o varietate de peripeţii care de care mai comice, cât şi muzicii maestrului compozitor, vestitul *Hervé*, care a ştiut să indentifice muzica cu libertul.

Iaşul a cunoscut această operetă în primăvara anului 1874 cu ocazia turneului vestitei cântăreţe a Parisului, *D-ra Keller* dela teatru Vodeville; silită să se expatrieze din cauza sentimentelor sale monarhiste, manifestate în public, pe vremea cînd mareşalul Mac Mahon era preş. republicii.

Ea s'a refugiat în Belgie, unde îşi formă o trupă, pentru a-şi continua activitatea artistică.

Inconjurate de artişti eminenţi şi având şi un repertor de opere comice, din cele mai reputate pe atunci, îşi începu turneul în toată Europa şi vagabondă astfel mai mulţi ani, până ce guvernul Republicei franceze a propus-o pe ea şi pe alţi câţiva artişti, fugiţi din Franţa din aceleaşi motive, pentru amnistie, pe care obţinând'o au putut însfârşit să se reîntoarcă în patrie.

D-ra Keller nu numai că era o frumuseţă răpitoare, dar şi o artistă de mare valoare, foarte inteligentă şi cultă, posedând în acelaş timp un joc plin de nuanţe, cu o dicţie curată şi o voce de suprano-legeră fermecătoare. Pentru aceste calităţi rare Franţa nu putea fi lipsită de o podoabă a scenei sale şi Camera votă în unanimitate amnistiarea ei şi a colegilor cu care împărtăşise exilul.

In Iaşi d-ra Keller a jucat pe lângă „M-elle Nitouche", cu un succes mare, următoarele opere: *La belle Hélène, La fille de mère Angot, Le petit duc, Les cloches de Corneville, La fille du tambour major* şi încă vre-o două al căror nume îmi scapă din memorie.

Direcţia Teatrului de pe atunci o avea avocatul Teodor Aslan, care văzând entuziasmul publicului pentru muzică, hotărî traducerea câtorva din cele cari plăcuseră mai mult şi împreună cu căpit. Gh. Bengescu şi Eduard Caudelle aranjară tot pentru ca în stagiunea următoare să joace *Fata Mamei Angot*.

După plecarea Kelleroaei, cum îi spunea publicul cu familiaritate, au mai venit şi alte trupe bune, între altele şi acea a lui *Claudius L'Sandré* care a făcut în Iaşi o întreagă stagiune de vară în teatrul de la Copou, jucând şi Mam-Zelle Nitouche, care tradusă în româneşte s'a jucat târziu pe scena actualului Teatru de către neuitatul artist Alex. Rădulescu-Marin, în beneficiul său. Rădulescu a fost Célestin, organistul, neîntrecut de alt artist român de pe atunci; comic prin excelenţă, fără nici o încărcare a rolului; din potrivă a fost de o rară sobrietate, fiind-că a priceput şi redat la timp expresia omului surprins de peripeţiile întâmplărilor. Şi aceasta i-a fost deajuns.

Opereta aceasta a mai fost jucată la 29 August 1917, cu artiştii teatrelor întrunite, şi-mi aduc aminte că mult gustatul comic Niculescu-Buzeu a jucat pe organistul, domnişoara Elena Zamora pe d-ra de Filavigny (Nitouche) Victor Antonescu pe maiorul Conte de Chataux Gibis iar maestrul Pessione avea dirijarea orchestrei.

De la data aceia nu s'a mai jucat decât acuma în urmă, reluată fiind de d. Aurel Ghiţescu care a anunţat'o pentru reprezentare pe ziua de 4 Mai a. c.

EM. AL. MANOLIU

Gunoiu Artificial

de toate felurile, conţinut nutritiv garantat

mijloace pentru argaşeala săminţelor

Uspulun, Uspulun-Universal şi Tillantin

precum şi toate mijloacele pentru combaterea animalelor şi plantelor vătămătoare

furnizează ieftin

Banca de Agricultură Bucovineană S. A.

Cernăuţi, str. Iancu Flondor 47

Tel. 368. Adr. telgr.: Agrobanca.

Mesagerii morţei!

Insectele se înmulţesc în mijlocul gunoaelor, se complac în murdărie, sunt purtătoare de microbi şi contaminează hrana voastră.

Ucideţi-le mai înainte de a vă ucide ele pe voi. Pulverizaţi cu Flit.

Flit distruge muştele, ţânţarii, puricii, moliile, furnicile, gândacii, ploşniţele... şi distruge şi ouăle lor. Nu prezintă nici un pericol. Nu păteză.

Nu confundaţi Flit cu alte insecticide.

Bidonul galben - banderola neagră

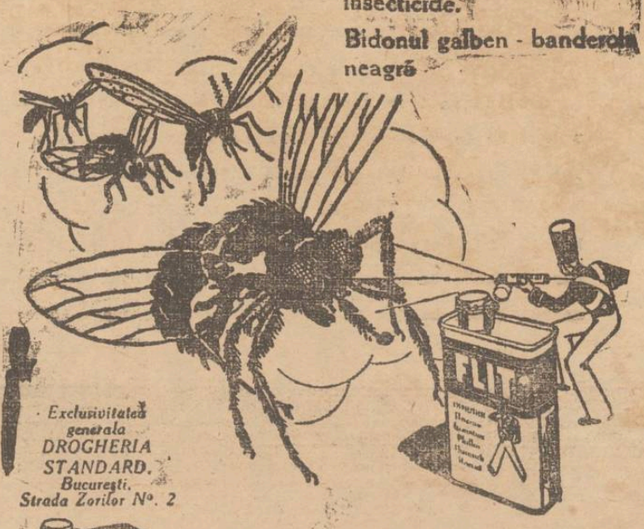

Exclusivitatea generala DROGHERIA STANDARD. Bucureşti. Strada Zorilor No. 2

FLIT

Omoară mai repede

Ocazie rară,

La Fabrica Cărămizi, Ţigle şi Sobe teracotă

C. F. R. CIUREA

s'a pus în vânzare din stoc:

1). cărămidă tip cu lei 1.95 bucata, predat la şantiere în Iaşi

2). ţiglă plană 38 - 40 buc. la m. p. cu lei 2.10 predat la şantiere în Iaşi.

3). sobe de teracotă de calitate superioară şi tipuri moderne dela lei 4.500 buc. gata montat.

Cereţi prospecte sau vizitaţi fabrica în gara Ciurea.

S'a redus în mod simţitor preţurile

LA MAGAZINUL UNIVERSAL

„RATA"

34 Iaşi, str. Gh. Mârzescu No. 34

care este bine asortat cu:

Haine gata, Mantile pentru Dame, Trench-Coaturi, Stofe cu metru, Incălţăminte, Pălării, Manufactură, Galanterie, etc. etc. şi vinde în **RATE LUNARE**

Dacă doriţi a vă păstra frumuseţea nu întrebuinţaţi decât

CREMELE WERNER

Coldcream (inalterabil) Werner

pentru păstrarea şi întreţinerea feţei (seara ori dimineaţa după spălare)

Crema Nimphelor

pentru faţă şi mâini

Ambele creme şi pentru domni, după bărbierit.

Crema Camphorată

pentru curăţirea feţei de pete şi pistrui.

Preparate de Farmacistul Werner, Iaşi

La cerere se trimite şi în provincie.

A apărut:

„Indicaţiile şi contra indicaţiile curei la Karlsbad"

de *Doctorul Gr. Graur*

medic balneolog la Karlsbad.

Lucrarea se adresează medicilor practicieni.

Preţul lei 40.—Editura „Adevărul"

x Bătăturile le înlăturaţi sigur cu „Coricol".

Depozit: Farmacia Poiak, str. Ştefan cel Mare.

DOCTORUL

R. DAMSKER

str. Ghica-Vodă No. 44-46

consultă zilnic

MEDICINĂ INTERNA SIFILIS şi GENITO-URINARE

între orele 8-11 a. m. şi 3-7 p. m.

Diathermie şi băi de înmină.

LA CERNAUŢI se găseşte zilnic ziarul „Opinia" la chioşcul din piaţa Unirei (halta tramvaiului) precum şi la debitele principale din oraş.

S'a pus sechestru pe veniturile Epitropiei Sf. Spiridon

— Starea precară a aşezămintelor spitaliceşti. —

Este cunoscută starea jalnică în care se zbat aşezămintele Sf. Spiridon, din cauza lipsei de fonduri.

In urma demersurilor făcute, epitropia a obţinut câteva milioane dela ministerele de sănătate şi instrucţie, dar care însemnau prea puţin faţă de datoriile de zeci de milioane şi nevoile permanente ale aşezămintelor.

*

In ultimul timp situaţia a devenit cât se poate de precară; şi singura nădejde rămăsese ziua de 23 Aprilie, când urma să se încaseze suma de 800.000 lei din chiriile imobilelor proprietatea epitropiei.

Bine înţeles că 800.000 lei nu însemnă nimic faţă de necesităţile epitropiei; dar se putea cel puţin face faţă nevoilor zilei, ca plata funcţionarilor etc.

*

Ziua de Sf. Gheorghe sosi însă cu o tristă veste pentru conducerea epitropiei.

Administraţia Financiară pusese sechestru pe veniturile epitropiei, pentru neplata dărilor către stat pe ultimii trei ani, în sumă de aproape un milion lei.

D. prof. dr. Tănăsescu a făcut imediat o intervenţie pe lângă d. Ilie Florescu, administratorul financiar, căruia i-a arătat starea jalnică în care se găseşe aşezămintele Sf. Spiridon şi a obţinut ca Administraţia Financiară să oprească numai jumătate, adică 400.000 lei, din chiriile încasate la 23 Aprilie.

Cu aceasta însă chestiunea nu este rezolvită, căci administraţia financiară va continua să urmărească epitropia pentru rest; iar aşezămintele spitaliceşti se vor zbate mai departe în mizerie.

REP

S'au comis trei pruncucideri

în cuibul inochentiştilor din Floriţoaia

Cercetările în legătură cu descoperirea cuibului de maniaci din satul Floriţoaia, au continuat şi ieri.

La postul de jandarmi au fost reţinute fetele Maria Păduraru şi Ioana Măcărescu.

Maria Păduraru declară că după ce a fost violată de un flăcău, a continuat raporturile cu acesta şi a dat naştere unui prunc.

Sfătuită de concubinul ei, fata a gătuit pruncul şi l-a aruncat într'o fântână părăsită, din marginea satului.

Maria a mai declarat că la fel au făcut şi alte două fete.

Astfel s'au înregistrat trei pruncucideri în hruba ereticilor din Floriţoaia.

Câţiva flăcăi fiind supuşi unui examen medical, au fost găsiţi bolnavi de diferite boli venerice.

*

Cu arestarea acestei noi bande de sectanţi, s'a pus capăt desfrâului şi crimelor ce se petreceau în odăiţa adepţilor inochentişti, sub pretexte „religioase".

C. VLAD.

FAPTE DIVERSE

Hoţii îşi iau stofă pentru haine

Inndrăzneţul furt din str. Mârzescu

Un îndrăzneţ furt a fost comis astă noapte în plin ceatrul oraşului.

Răufăcători rămaşi necunoscuţi, având de chei potrivite, s'au introdus în croitoria d-lui Leon Burşt din str. Mârzescu 34 şi după... o amănunţită cercetare a lucrurilor aflate în atelier, şi-au ales două bucăţi de stofă a câte 3 metri, tocmai cât trebue pentru două rânduri de haine.

Apoi hoţii au plecat nestinghericiţi de nimeni, ducându-se probabil la un alt croitor pentru a-şi tocmi hainele.

Furtul a fost descoperit abia astăzi dimineaţă când proprietarul atelierului jefuit a reclamat cazul poliţiei.

S'au început cercetări.

Patru incendii

In cursul zilei de ieri s'au declarat patru începuturi de incendii în localitate, la locuinţele d-lui Iţic Tocilaru din str. Zugravilor 3, avocat Vasile Roban str. Sf. Andrei 2, Iancu Leib str. Basotă 4 şi Traian Păun din curtea bisericei Sf. Sava.

Pompierii sosiţi la timp au localizat toate focurile, înainte de a lua proporţii.

Cercetări la poştă

O firmă din str. I. C. Brătianu care expediază pachete cu câte 60 obiecte pentru o sumă mică, a reclamat poliţiei că pachetele care sunt refuzate sosesc la Iaşi violate.

D. comisar Vasiliu dela poliţia judiciară a început cercetări la poştă.

Până acum nu s'a putut stabili veracitatea reclamaţiei.

Rep.

Înfiinţarea de cooperative şcolare

la şcolile profesionale şi de meserii

Direcţiunea cooperatistă din localitate a fost înştiinţată că, în urma unei consfătuiri care a avut loc la minister între d-nii miniştri Răducanu şi Costăchescu, s'a hotărât înfiinţarea de cooperative la şcolile de meserii şi profesionale din ţară.

Această măsură va fi pusă curând în aplicare. Elevii acestor şcoli vor primi o deosebită educaţiune cooperatistă; iar când tinerii vor termina studiile, vor putea obţine fonduri dela cooperativele şcolare, pentru a putea să-şi înceapă executarea meseriei.

Dispariţia unui comerciant

din localitate

Poliţia locală cercetează reclamaţia unui comerciant ieşan, contra firmei Lazaro Goldenberg din str. Elena Doamnă.

Acesta şi-a înstrăinat tot activul şi-a radiat firma care era pe numele soţiei lui, d-na Sura Goldenberg.

Astăzi, pe cât se pare, comerciantul a dispărut din Iaşi.

DE LA CONSILIUL EPARHIAL AL MOLDOVEI

Ieri după amiază s'a întrunit în şedinţa plenară, consiliul eparhial sub preşedinţia P. S. S. vicarului Leu.

S'a aprobat înfiinţarea parohiilor Glăvăneşti-Iaşi, Ivăncuţi—Dorohoi şi schimbarea numelui parohiei Hoiseşti în Dumeşti.

Deasemenea s'au mai discutat unele modificări pe parohii precum şi ratificarea bugetului pe anul 1930.

*

La ora 5 după amiază s'a întrunit secţia administrativă a consiliului eparhial, care s'a ocupat de numiri, transferări, şi hirotoniri de preoţi pentru parohiile rămase vacante.

A fost numit ca diacon la catedrala Sft. Ion Domnesc din Piatra Neamţ, Traian Leftes, licenţiat al facultăţei de teologie din Chişinău.

La parohia Boiştea—Neamţ a fost hirotonit ca preot Ion Moroşanu, student în anul II la facultatea de teologie din Cernăuţi.

La parohia Slătioara prezentându-se mai mulţi candidaţi, s'a amânat pronunţarea pentru şedinţa viitoare.

Deasemenea a mai fost amânată pronunţarea şi pentru parohia Leorda—Botoşani.

Preoţii Sinescu dela parohia Hermeziu şi Bejănaru dela Sabolstei, au fost transferaţi unul în locul celuilalt.

Rep.

Nouile denumiri

ale străzilor

In şedinţa de eri a comisiunii pentru denumirea străzilor oraşului, printre altele s'au propus şi următoarele:

Să se anuleze denumirile stradelor; strada Banu să se numească în viitor strada Banului Savin; mahalaua Frumoasă să se numească Hatmanul Balică; strada Rece să se numească Bolta Rece; în loc de Ţicăul de jos, de mijloc şi de sus, se va denumi pur şi simplu Ţicău.

In şedinţa de Vinerea viitoare, comisiunea compusă din d-nii Petru Bogdan prim ajutor de primar, Mihai Sadoveanu, Rudolf Suţu, cavaler Zotta şi N. Gheorghiu ajutor de primar îşi va continua lucrările.

PREMIILE „OPINIEI"

Scrisoarea cîştigătorului premiului de 10,000 lei

Primim:

Domnule Director

Subsemnatul Ardeleanu Ştefan, mecanic c. f. r. Iaşi, cetitor statornic al ziarului nostru „Opinia", am avut şansa să obţin premiul de 10,000 lei, din bogata serie care s'a distribuit la 1 Mai curent.

Vă mulţumesc din inimă pentru atenţia pe care totdeauna aţi avut-o faţă de numeroşii cetitori ai ziarului, şi pentru cuianţa cu care mi s'a înmânat frumosul cîştig de 10,000 lei, obţinut tocmai în aceste vremuri de mare criză şi cînd trebue să acopăr nevoile a 5 copii pe care-i am.

Al d-stră

Şt. Ardeleanu
mecanic c. f. r.

NOTE DE ARTĂ

Pictorul Al. Ionescu—Iaşi

In încăperea aceleaşi modeste librării a d-lui I. V. Ionescu, expune şi anul acesta, în chip discret, fără multă zarvă, domnul Al. Ionescu-Iaşi, valoroase lucrări în ulei şi aqua forte.

Deşi un gen destul de greu, a reuşit pictorul care ne anunţă un real talent, să redele în splendide imagini, colţuri de frumos şi interes istoric.

„Inserare pe valea Bistriţei" şi în adevăr, trăeşti acolo, în ceasurile la care din fundul văilor de munţi năvălesc umbrele ce fac din brâul de argint al Bistriţei, un uriaş balaur cu spinarea întunecată.

„Cheile Bicazului", îţi dau proporţiile şi mereţia pitorească a celui ce este Voevodul munţilor moldoveneşti şi a uneia din cele mai frumoase treceri înspre Ardeal, valea Bicazului.

In înfăţişarea lor de monumente istorice, au fost prinse bisericile: Sf. Sava şi Bărboiu.

Deasemeni înfăţişează cu deplin succes două portrete: I. I. C. Brăteanu şi istoriograful N. A. Bogdan.

Ne aduce apoi d. Ionescu colţuri de Paris: Notre Dame et Ste Chapelle, La Cité etc.

In toate celelalte lucrări ale domnului Ionescu, s'a ostenit aceiaşi mână, purtată de acelaş suflet de modest şi talentat artist.

GH. CHIRIŢESCU

MUNICIPALE

Funcţionari superiori scoşi la pensie

Hotărârile comisiei interimare

Comisia interimară a municipiului, întrunită ieri după amiază sub preşidenţia d-lui N. Canandău, a hotărât pensionarea unui număr de funcţionari ai primăriei, care întrunesc condiţiunile cerute de lege.

Astfel s'a decis pensionarea d-lor Hugo Hahn, secretarul general al primăriei; Gh. Haralamb, directorul serviciului comptabilităţii; Gh. Davidescu, şeful serviciului percepţiei; Const. Costinescu, şef de birou la serviciul registraturei; Const. Botez, perceptor; V. Alexandrescu, ajutor casier; D. Lucescu, subşeful serv. constatării; Gh. Vasiliu şef de biurou la percepţie; apoi d-nii C. Colac, impegat la serv. domeniilor, T. Haicu, cantonier serv. apelor, P. Romanescu, agent sanitar, Stan Tudorache, cantonier şi G. Munteanu, instalator la serv. apelor.

In conformitate cu legea, pensionările se hotărăse înainte cu două luni, aşa că susnumiţii funcţionari ies din serviciu pe ziua de 1 Iulie.

Apelurile la impunerile comunale

De ieri după amiază au început să se judece apelurile la impunerile comunale.

Comisiunea este compusă din d-nii N. Georgescu, ajutor de primar ca preşedinte, şi Părintele Ţincoca şi ajutor de primar Colcea, membri.

La Ciric

D-nii Cananău şi Bogdan au inspectat astăzi dimineaţă lucrările ce se fac la Ciric, pentru captarea unei cantităţi mai mari de apă.

Rep.

Ah! Ce mulţumită aţi fi, dacă aţi cunoaşte prin propria D-stră experienţă efectele „Cremei de lăcrămioare".

Depozit: Farmacia Dr. Beceanu Piaţa Halei Iaşi.

BEATRICE RUCKENŞTEIN
AVRAM BROCINER
logodiţi
Iaşi, Aprilie 1930

Mâine, în matineu şi seara:

„M-elle Nitouche" la Teatrul Naţional

Cele două spectacole excepţionale ale artistului *Aurel Ghiţescu* cu frumoasa Operetă: „M-elle Nitouche", au loc mâine Duminecă 4 crt., Operata lui Hervé se joacă într'o excelentă distribuţie, şi anume:

Aurel Ghiţescu, Iancu Profir, C. Ramadan, Victor Handoca, N. Meicu N. Stoicescu, Anny Bracsky, Nat. Profir, Maria Ghiţescu, Mimy Constantinescu, Sylvia Botez etc. La pupitru maestrul Carol Nosek.

Biletele cu preţuri populare, se găsesc la Braşcu.

Rep.

INFORMAŢIUNI

x *Referatul pregătit de d. G. Brătianu în chestia şcolilor, a suferit unele amputări la Bucureşti, înainte de începerea congresului liberal. Ca urmare, d. G. Brătianu a renunţat de a mai fi raportor al comisiei pentru instrucţia publică, lăsând această sarcină d-lui I. Pilat.*

x PROCES DE REBELIUNE.— In faţa tribunalului s'a judecat ieri procesul d-lor avocaţi Spiridon Stroici şi maior Miltiade Gazi din Ungheni, daţi în judecată de Parchetul de Parchetul de Iaşi pentru rebellune, în urma reclamaţiei fostului primar al Unghenilor, d. Sisoe Muscalu.

Inculpaţii s'au opus ca balastiera de nisip de pe malul Prutului din apropiere de Ungheni să fie exloatată de săteni, lovind pe primar şi oamenii lui. Pentru audierea unor martori s'a fixat un nou termen.

x Autorităţile judeţene cercetează reclamaţia cârciumarului V. Capraru contra fostului primar din Bivolari, I. Cantemir.

Acesta din urmă ar fi încasat în contul cârciumarului avansurile făcute Prefecturei judeţului cu ocazia alegerilor trecute.

x **Accidentul unui avion din Iaşi.** — Un avion „Potez" tip 15 pilotat de locotenentul Târdea, plecat din Iaşi spre Constanţa pentru a participa la tragerile de tir antiaerian, a suferit un mic accident lângă Galaţi.

Deasupra comunei Măstăcani avionul a suferit o pană la motor şi a aterizat forţat în târgul Poiteşti.

In urma ajutorului primit de la grupul de aviaţie Galaţi, avionul şi-a continuat drumul spre Constanţa.

x Cercul cultural cooperatist al Băncii Populare *„Leul"* a organizat pentru ziua de 11 Mai, după ce va avea loc adunarea generala la ora 4 p. m. un proces literar (teza) „Greva Ferarilor" de François Coopeé la care este rugat a lua parte un public cât mai numeros.

x **Conferinţă.** — La 4 Mai, ora 4:30, Domnul *Ionel Teodoreanu* va ţine o conferinţă, în Aula Universităţii, în folosul Asociaţiei Creştine a Femeilor.

x **Inaugurare.** — Duminecă 4 crt. la ora 11 dimineaţa, are loc la Şcoala profesională „Steaua"— David Herzenberg, inaugurarea atelierului de aplicaţie.

Această iniţiativă creiază perspective noui de muncă productivă şi este un îndreptar pentru elementele tinere cari absolvind cursul profesional, găsesc în acest atelier stimulentul şi sprijinul necesar pentru a-şi croi în viaţă o cale de muncă cinstită şi rodnică.

Dat fiind importanţa acestei inaugurări, Comitetul invită stăruitor publicul, instituţiile şi părinţii elevelor şcolii

x La tribunalul local s'au autentificat ieri actele de vinderecumpărare a imobilelor proprietatea Paul Rozner str. Ştefan cel Mare 58, vândute către firma Vartparonian et Hlebkinian din Str. Ştefan cel Mare cu 425,000 lei, şi imobilul Frederic Leibovici zis Froim Leib din Str. Ştefan cel Mare 53 bis, către aceeaş firmă cu 375,000 lei.

x Baroul ieşan a decis o şedinţă de doliu pentru comemorarea defunctului Henry Sutzu.

x Mâine Duminică, 4 Mai, se va oficia la biserica armeană din localitate un parastas, pentru odihna sufletului patriarhului *Elisei Turian* din Ierusalim, decedat nu de mult.

Serviciul religios va fi oficiat cu mare fast, în asistenţa tuturor membrilor comunităţii armene.

CIORAPII MODEL 1930
No. 65 FRAROS
No. 84 FRAROS cu Baghetă
fabricaţi din cea mai fină mătase lavabilă
S'au pus în vânzare de către
Vechiul magazin „LA GHEMUL ROŞ"
Depozitul Central de Ciorapi
Centrala Iaşi, strada Cuza-Vodă No. 50
Sucursala „ „ I. C. Brătianu No. 189
Care vinde cel mai eftin în Iaşi

Adesgo 45, 48 şi 51 cal. I-a şi II-a Tramit, Trei Coroane şi Oreco în 60 culori moderne.
Mănuşi de piele fine Glace Lei 185 per.
Cămăşi cu piepţi mătase 2gulere Lei 185 buc.
Cămăşi complecte puţin fest 400 redus la Lei 280.
Chiloţi mătase de vară Lei 95 per.
Soşete Fil d'Ecosse diferite mărimi cu Lei 95 per.
găsiţi numai la Depozitul General de ciorapi, mănuşi şi chiloţi
MAGAZINUL „FEMINA" ALBERT STERN
Iaşi, str. Ştefan cel Mare 15 (vis-a-vis de str. Lozonsky)

„GHIAŢA" S. A. R.
Pentru Fabricarea Gheţii Artificiale şi utilizarea frigoriferelor Iaşi

Aduce la cunoştinţă că de la Mai a. c. se poate obţine ghiaţă artificială în orice cantităţi de la 1 Kgr. în sus la următoarele Depozite:

Talic Hellin	—	—	—	Piaţa Halei
Bodega M. Feldman	—	—	—	str. Elena Doamna
M. Jacobsohn	—	—	—	Piaţa Sf. Spiridon
Bogega Leon Stein	—	—	—	str. Cuza-Vodă
Vadul lui Luzer	—	—	—	str. Păcurari
M. Horovitz	—	—	—	Piaţa Nicolina

Consumul Samoil Leibovici str. Ştefan cel Mare (colţ Lozonski)
Depozitul Lăpuşneanu (în curtea caselor D-lui Avocat Axinte)
Depozitul B-dul Ferdinand Cartierul Gării.
Deasemenea se furnizează şi direct de la fabrică la domiciliu, pentru abonaţi, însă numai de la jumătate bloc (12½ Kgr.) în sus.

Preţul este de Lei 1.75 Kgr. Loco fabrica sau
Lei 2.25 „ transportat la domiciliu.

Onor. Consumatori sunt rugaţi a face comenzi la fiecare 15 sau 30 zile pentru a li se furniza zilnic cantitatea angajată.
Orice reclamaţiuni rugăm a le adresa fabricei.

NOU SENZAŢIONAL NOU
Fotografia Sigmund Packer
din strada Lăpuşneanu No. 34, a instalat cel mai nou aparat automat PHOTOMATON din Paris şi execută
6 FOTOGRAFII minunat reuşite în 6 poziţii, numai în 8 minute.
PREŢUL LEI 50

TEATRUL NAŢIONAL
Duminică 4 Mai 1930
Matineu ora 3 Seara ora 9
Deliciosa operetă
„M-elle NITOUCHE"
Râset, — Glume, — Cântec, — Dans
PREŢURI POPULARE

DISTRIBUIREA PREMIILOR „OPINIEI" oferite de magazinul „High-Life"

Cine sânt câştigătorii

1)	No. 5624	*Ştefan Ardeleanu*—mecanic C. F. R.—str. Sărărie 8,	10.000	lei
2)	„ 4295	*Dan Gheorghe*—soldat (cismar)— str. Buzdugan 8,	5.000	„
3)	„ 5340	*Sami Cernes*—comerciant str. C. Păun 1,	5.000	„
4)	„ 5814	*Avram Şaie*—meseriaş—str. Şocola 63,	1000	„
5)	„ 5956	*Florea Vălugă*—lăcătuş—str. Stejar 29,	1000	„
6)	„ 5257	*Radu Constantin*—instalator de apă— Târguşorul Copou,	1000	„
7)	„ 7740	*Maria Cazacu*—funcţionară—Cinema Elisée	1000	„
8)	„ 4754	*Plutonier Alexa Neculai*—Păcurari 150,	1000	„
9)	„ 4087	*Vasile Grigorescu* — fierar — str. Ţutora Regiunea Trancu	500	„
10)	„ 4047	*Emilia Afonasiev* — str. Uzinei 74	500	„
11)	„ 4862	*Adolf Mişcovici* — podgorean — str. Procopie 2	500	„
12)	„ 6128	*Hascalovici Strul* — comerciant — str. I. C, Brăteanu 116	500	„
13)	„ 5644	*Meliné Manuchian* — str. Dancu 7	500	„
14)	„ 3422	*Ana Vanderheit* — Uzina Electrică	500	„
15)	„ 4301	*Silvia Goldstein* — Nicolina 20	500	„
16)	„ 6027	*Lică Wexler* —elev— str. Cucu 47	500	„
17)	„ 6487	*Moise Brantz* —funcţionar— str. Lozonski 13	500	„
18)	„ 3873	*Şultz Gheorghe*—cizmar—str. Iarmaroc 55	500	„
19)	„ 3743	*Gh. V. Tăutu*—notar—com. Aroneanu Iaşi	un costum de haine	
20)	„ 3882	*Leon Schechter*—elev—str. Sf. Contantin 9	3 metri stofă	
21)	„ 5881	*Marcu Silberstein*—comerciant—str. V. Lupu 64	una geantă de damă	
22)	„ 3397	*Aug. Scriban*—profesor—str. Manolescu 4		
23)	„ 4986	*Iţic Zalman*—funcţionar—str. Apeduc		
24)	„ 2509	*Dimitrie Nena*—brutar—str. Păcur		

ULTIMA ORĂ

AVIATORII BOLȘEVICI
zboară deasupra Basarabiei
SPRE A FACE RECUNOAȘTERI

Constanța 3. — Ziarele bulgare publică știrea că la Cetatea Albă un soldat dezertor din armata sovietică s'a predat grănicierilor români.

Dezertorul a declarat că în ultimul timp aeroplane sovietice au făcut zboruri deasupra Basarabiei, și că centrul de aviație din Odessa a pregătit noui zboruri, pentru a face recunoașteri deasupra teritoriului român.

Cum luptă lupiștii contra guvernului
O manevră pentru demiterea d-lui Aurel Dobrescu

București 3.—Se știe că cearta în guvern, plecarea d-lui general Cihoski din minister și a d-lui Stere din partid, au fost precipitate de o interpelare făcută la Cameră de deputatul lupist Leon.

Urmând același sistem, deputatul lupist Ceaușoglu a adresat ieri o întrebare despre situația directorilor ministeriali Aurel Dobrescu și Moldovanu.

N'a răspuns nimeni de pe banca ministerială; dar aseară a avut loc o consfătuire ministerială intimă, la locuința d-lui Maniu. Se afirmă că s'a decis demisia d-lui Aurel Dobrescu din directoratul Ardealului, pentru ca cursul justiției în chestia fraudelor dela Domenii să nu fie întru nimic influențat.

O nouă afacere de spionaj sovietic
Arestări la Galați.—Un nucleu la Brăila

Galați 3.—Siguranța a descoperit o nouă afacere de spionaj sovietic, în care sânt amestecați foști ofițeri din armata rusă și care se ocupă cu spionajul și cu pregătirea de atentate contra trenurilor.

Un important nucleu a fost descoperit la Brăila; iar în baza dovezilor găsite acolo s'au făcut descinderi la Galați și s'au confiscat o serie de acte compromițătoare.

A fost arestat vatmanul Vulovski, foștii ofițeri Kravenco, Lievici, etc...Aceștia au fost transportați la București, unde continuă cercetările.

Catastrofal ciclon
IN AMERICA

New-York 3. — In statele Missuri și Kansas a bântuit un teribil ciclon, care a provocat mari pagube. Sînt numeroase victime omenești. S'au scos până acum 80 morți și peste o sută grav răniți.

Și la New-York a bântuit vijelia. Trăznetul a căzut pe statuia Libertății.

In Lituania se pregătește
o nouă lovitură de stat

Berlin 3. — „Deutsche Tageszeitung" primește din Posen știri alarmante despre situația din Lituania. Se anunță că Woldemaras a pregătit o nouă lovitură de stat. El s'a fortificat în locuința lui împreună cu mai mulți ofițeri superiori și a somat guvernul să-i predea puterea.

INFORMAȚIUNI

x D. ministru Costăchescu nu vine mâine la Iași, urmând să participe cu toți membrii guvernului la parastasul dela Costești.

x *Incercare de sinucidere.*— Tânăra Olga Gâscă, lucrătoare la fabrica de tutun, în urma unor neplăceri sentimentale, a încercat să se sinucidă, înghițând o cantitate de acid fenic concentrat. I s'au dat însă ajutoare la timp.

x Directoratul local a fost înștiințat aseară că ministerul de interne a acordat ajutoare de trei milioane lei jud. Tutova și 5 milioane lei jud. Neamț, pentru consolidarea situațiunei financiare deficitare a acestor județe.

x Luni 5 Mai ora 9 seara se adună din nou secția teatrală a cercului „Dr. K. Lippe" din str. Sf. Constantin.

Sunt convocați pe această cale toți membri care formează acea secție.

x A fost pus în urmărire flăcăul Gh. Caldararu din Dumești-Vaslui, care a deflorat pe copila vecinului său Floarea Stanciu, în lipsa părinților ei de acasă.

x Membrii Societății *„Propășirea Iașilor"* sunt înștiințați că Luni 5 Mai ora 6 seara va avea loc o ședință a secțiunilor întrunite, la sediul asociațiunei medicilor și naturaliștilor dela muzeul de istorie naturală din str. Brătianu.

La ordinea zilei:

1). Fixarea datei adunărei generale.

2). Probleme edilitare moderne.

3). Diverse.

x **Intrunire negustorească.— Mâine Duminică 4 Mai a. c. ora 11 dim. are loc ședința comitetului Sfatului Negustoresc din localitate.**

Ședința fiind publică, pot participa și comercianții și industriașii ieșeni, cari cu această ocaziune vor putea aduce la cunoștința Comitetului revendicări, atât cu caracter profesional cât și general.

x Legiunea de jandarmi a înaintat coloniei de muncă din Răducăneni pe vagabondul Relea Ion, care a fost găsit fără acte.

x **Expoziția Al. Ionescu-Iași** (librăria Ionescu) se va închide *...l 7 Maiu.*

...nele care au reținut tab... rugate să le ridice în ... închidere a expo-

x *Un incendiu* a distrus casa săteanului C. Ursache din com. Rediul-Mitropoliei (Iași). A suferit stricăciuni și casa vecină, a săteanului I. Mavrodi.

x Din Biserica Sft. Haralambie din Tg. Neamț, prin spargerea unei ferestre s'au furat mai multe bijuterii și cruciulițe de aur, precum și cutia milelor.

x *Ucis de trăsnet.*— Băiatul P. Prisacariu din Țibana-Vaslui, în etate de 14 ani, pe când se afla cu oile pe câmp, a fost surprins de o ploaie vijelioasă.

Și cum flăcăuil avea în mâini un fluer de metal, acesta a atras un trăznet, care l-a lovit și carbonizat pe loc.

x Luni dimineață va avea loc inaugurarea trenului Cernăuți-Oradea, care în drmul său va străbate și teritoriile Poloniei și Cehoslovaciei. La această solemnitate vor asista ministrul comunicațiilor, d. Vidrighin, director general c. f. r., d-nii ing. Apostolescu, Emil Nițescu, etc... Deasemenea au fost invitați câte doi reprezintanți ai presei din București și Cernăuți și unul din Iași. Redacțiile ziarelor locale, de comun acord, au desemnat pe confratele Radu Ionel.

x O delegație de 70 săteni din județul Iași, conduși de d. av. I. Bantaș, a plecat azi dimineață în Capitală, pentru a lua parte la congresul liberal.

x Dintre funcționarii Primăriei care au fost congediați, șapte au fost reprimiți în serviciu.

Este însă vorba că alți 10 funcționari să fie scoși la pensie.

x *Ateneul Popular Tatarași.* — Vineri 9 Mai ora 9 seara, se va juca piesa:

„Barbierul din Sevilla" de către artiști Teatrului Național în scop de binefacere.

x *Un mic conflict*, de la început, între antrepriza Fundației Regele Ferdinand și municipiul Iași.

Se'nțelege că tot apa e cauza.

Municipiul pretinde 80,000 lei, pentru apa ce se întrebuințează la construcție; iar antrepriza socoate cererea cam exagerată.

Pentru a nu prelungi conflictul, antrepriza a hotărât să instaleze pe șantier un apometru și să plătească după taxele obișnuite.

x Alegerile dela asociațiile sătești dela Băiceni, Cârjoia și Băiați-jud. Iași, au fost amânate pe ziua de 9 Iunie.

Armata nu trebuie să se amestece în politică
declară ministrul de război

București 3.— D. general Condeescu, ministrul de război, a fost întrebat de ziariști dacă e adevărat că la parada de Zece Mai d. general Constantinescu dela Timișoara va refuza să defileze în fața d-lui Sever Bocu, directorul Banatului; și dacă la Chișinău d. general Dragu va refuza să defileze în fața d-lui Moldovanu, directorul Basarabiei.

Ministrul armatei a desmințit această versiune, declarînd că nici un general nu va face și n'ar putea face asemenea lucru,

— „Să lăsăm oștirea (a spus d. Condeescu) să-și urmeze tradiția ei de a nu se amesteca în politică".

Regele Alfons alarmat
de situația din Spania

Madrid 3 — La un banchet organizat la Sevilla în onoarea regelui de către nobilimea spaniolă, regele Alfons a rostit o cuvîntare, declarînd că situația politică din Spania este foarte serioasă.

Aceste cuvinte au provocat consternare în rîndurile nobilimii.

Regele a adăogat că are speranța că în curînd situația se va putea normaliza. Această speranță însă n'a avut darul să liniștească spiritele tulburate.

PROCESUL PREȘEDINTELUI
CURȚII DE CONTURI

București 3.— Ieri s'a constituit comisia de disciplină compusă din patru membrii ai Curții de Casație și trei membri ai Curții de Conturi, sub președinția d-lui Oscar Nicolescu. S'a început judecarea d-lui Anghelescu, președintele Curții de Conturi, acuzat de nereguli. D. Anghelescu a cerut dovada cu martori, pentru a răsturna acuzațiile. Cererea a fost admisă și procesul a fost amânat pentru 16 Mai.

Un raid aerian
peste Atlantic

Paris 3. — Aviatorul Mermoz a decolat ieri cu un hidroavion, având patru pasageri. Mermoz a pornit spre St. Louis-Senegal; iar de acolo va zbura peste Atlantic până în Brazilia.

ORA 3

ROMÎNIA PRIMEȘTE
COTELE REPARAȚIILOR DE RĂZBOI

București 3. — Incepând din April, România a primit cotele lunare ale reparațiilor de război. Conform planului Young, cotele noastre sînt de 750.000 mărci germane.

Din sumile pe care statul nostru le va primi pe lunile April, Mai și Iunie, se vor plăti datoriile pentru locomotivele furnizate de Germania căilor noastre ferate.

CUM SE DUCE LUPTA
IMPOTRIVA LĂCUSTELOR

București 3.—D. inspector Arion a sosit în Capitală, venind din regiunea invadată de lăcuste. D-sa a cumpărat 1500 stropitori speciale.

50 echipe de țărani vor stropi lanurile cu un preparat ce conține arsenic.

Accesul vitelor va fi oprit în locurile stropite, întrucît iarba va fi otrăvită. In modul acesta se speră că vătămătoarele insecte vor fi ucise. Deocamdată regiunea cu lăcuste a fost izolată.

D. Cămărășescu, directorul Munteniei, a plecat la fața locului, spre a supraveghea operațiunile de combatere a flagelului lăcustelor.

S'au luat măsuri severe
în vederea congresului liberal

București 3.—Astăzi au continuat dezbaterile congresului liberal.

S'a lucrat în secțiuni și au vorbit în diverse chestiuni d-nii Duca, Angelescu și Cipăianu.

Liberalii speră că la congresul de mîne vor avea cel puțin 50.000 oameni. Guvernul a luat mari măsuri, pentru a asigura ordinea.

LORDUL CHURCHIL GRAV RĂNIT

Londra 3.— Fostul ministru englez, lordul Churchil a fost victima unui grav accident de automobil. Mașina în care se afla, s'a răsturnat într'un șanț adânc.

Lordul Churchil a fost grav rănit la picioare și la cap. Starea sa inspiră îngrijorări.

Primul ministru împotriva directorului Ardealului

București 3.—O nouă întrevedere a avut loc între d-nii Maniu și Aurel Dobrescu. Apoi pr, Man s'a prezintat primului ministru și l-a rugat să respingă demisia directorului Ardealului.

Dar d. Maniu i-a răspuns categoric: „Eu nu vă pot convinge pe d-vs și nici d-vs pe mine".

In această privință șeful guvernului este intransigent, așa încât demiterea d-lui Aurel Dobrescu este aproape o certutitudine.

REVOLTE SÂNGEROASE
în închisorile din Letonia

Varșovia 3—In închisorile din mai multe orașe din Letonia s'au produs sângeroase excese comuniste.

Comuniștii închiși în celule au sfărâmat ușile și au lovit pe gardieni.

A intervenit armata și s'au iscat încăerări violente, mai ales în închisoarea din Libau. Cinci soldați și 15 gardieni au fost răniți.

In cele din urmă răscoala comuniștilor a putut fi potolită.

SCANDAL EXTRAORDINAR
în Camera din Praga

Praga 3 — Aseară la Cameră, spre sfîrșitul ședinței, s'a produs între deputați o bătaie cum nu s'a mai pomenit în parlamentul cehoslovac.

La votarea proectului pentru ajutorarea șomerilor, comuniștii au adus violente acuzații social-democraților și au aruncat în aceștia cu broșuri și diverse obiecte.

Deputatul socialist Katz a apostrofat pe comuniști. Deputatul comunist Stern a tras o palmă lui Katz, iar un alt deputat a tras două palme lui Stern. S'a iscat un scandal enorm urmat de bataie. Președintele a suspendat ședința.

D. Vaida face apel
la spiritul de ordine al partidului liberal

București 3.—D. Vaida, ministru de interne, a declarat aseară ziariștilor că ziua de 1 Mai a trecut în liniște în toată țara, Romînia fiind singura țară în care nu s'au produs incidente.

Faptul acesta îi dă prilej să se gândească la manifestația pregătită de liberali pentru Duminecă dimineață. Partidul liberal este un partid burghez, cu un program și o ideologie de respectare a ordinei publice. D. Vaida crede că la manifestația de Duminecă liberalii vor înțelege să fie tot atât de disciplinați ca și muncitorii.

Balul bunicelor la Paris

Paris (Ceps). — Inainte de încheerea sezonului de dans la Paris, s'a organizat un bal al babelor.

Au fost invitate numai doamne cari au nepoți și nepoate. Deoarece nu s'a prescris felul toaletei, majoritatea a venit în vechi rochii de nuntă, unele doamne chiar cu perucă albă; numeroase însă au avut toalete de bal după ultima modă.

Nici una din bătrânele doamne n'a fost ridicată. Aproape toate au dansat în mod neobosit. S'au dansat și dansuri moderne.

Doamnele au suprins prin vioiciunea lor. Balul babelor din Paris a dovedit ce rol mare joacă în viață educația fizică.

Cumplită dramă
de familie în Franța

Paris 3 — O sguduitoare dramă de familie, petrecută cu o lună în urmă, a fost descoperită eri la Nants.

In ziua de 22 Aprilie s'a găsit a stăvilarul ecluzei din fața orașului cadavrul unui băețel, în vrâstă de trei-patru ani. Eri în acelaș loc, apele au aruncat cadavrul tatălui copilului.

Continuând cercetările, s'au găsit nu departe cadavrul soției și al unei fetițe.

Ancheta a stabilit că toți patru s'au omorât, deoarece soții, se temeau că vor fi chemați în fața justiției, pentru un avort pe care și-l provocase femeia, cu știința soțului.

Primirea citației judecătorești îl adusese la o stare de disperare atât de cumplită, încât, după ce și-au înecat copii, ce doi soți și-au luat viața.

INFORMAȚIUNI

x A fost numit ajutor plantator la grădina Palatuiui Ad-tiv, d. Const. Gafițan.

x Soc. „Crucea Roșie" din localitate a subscris suma de 5.000 lei pentru familiile victimelor dela Costești.

x Directoratul local a ordonanțat salariile funcționarilor prefecturei jud. Neamț.

x Un scandal s'a petrecut în localul școlii din Harșoveni-Vaslui.

Săteanul Gh. Pădure, revoltat că învățătorul l-a amendat pentru că a oprit copilul să se ducă la școală, a proferat o serie de insulte la adresa învățătorului.

La plângerea acestuia, săteanul a fost arestat și înaintat parchetului de Vaslui pentru ultraj.

ECOURI

— In cerc intim a avut loc logodna d-rei Dora Wexler cu d. avocat Max Silberman. Felicitările se primesc Duminică 11 Mai în locuința d-lui Favel Wexler, str. Ștefan cel Mare No. 52.

Spitalul militar

din localitate, având nevoie de o cantitate de săpun, invită pe comercianții respectivi să înainteze oferte până în ziua de 10 Mai crt.

TELEGRAMĂ

Asigurarea „ANCORA"

Strada Lozonschi No. 16 bis

IAȘI

La tragerea ce a avut loc eri 2 MAI 1930, a eșit la sorți între altele și polița No. 81948 a D-nei:

Jeaneta Solomon din Iași *strada Zugravilor No. 3,*

câștigând **Lei 30.000.**— Această asigurare s'a încheiat la finele lunei Februarie a. c. și a achitat o singură rată.

Rugăm achitați imediat suma cuvenită fericitei câștigătoare.

Direcțiunea „ANCORA" București

Prima Societate de Economie
DIN IAȘI
CONVOCARE

Domnii membri ai Primei Societăți de Economie din Iași, sunt convocați în Adunare Generală *Duminică 4 Mai 1930,* ora 2 p. m. în localul nou al Societății din Strada Ștefan cel Mare No. 49.

La ordinea zilei sunt următoarele chestiuni:

1). Raportul Consiliului de Administrație asupra mersului afacerilor Societății.

2). Raportul Cenzorilor pe anul 1929.

3). Aprobarea bilanțului încheiat la 31 Decembrie 1929 și descărcarea Consiliului de Administrație de gestiunea sa.

4). Alegerea celor trei membri în Consiliul de Administrație.

5). Alegerea cenzorilor pe anul 1930.

6). Alegerea avocatului Societătei.

7) Chestiunile ce se vor ivi în cursul ședinței.

Președinte, V. I. RADU

Comitetul Sinagogei Mari
din Tg. Cucului

Aduce prin aceasta mulțumirile cele mai călduroase d-lui Dr. Ochin care și-a dat cel mai mare interes de a salva pe ceaușul Sinagogei, de o boală foarte grea (dublă pneumonie) făcând'l deplin sănătos.

COMITETUL

PETRU PETRONIU
AVOCAT
BIROU DE NOTARIAT
s'a mutat
în Str. Gh. Mârzescu 12
(colț cu Str. Școalei de Arte)

CHEVROLET
turism, bună stare, cauciucuri noi, toate accesoriile, vindem cu preț de ocazie.
Colonia de Muncă
Galata.

Analize de Urină
se fac la
Farmacia Werner

DE INCHIRIAT în str. Lăpușneanu No. 6: 1) una odaie pentru birou la parter, 2) două odăi și una bucătărie, pentru locuit. Doritorii a se adresa d-lui Emanoil Marcovici, str. Cuza Vodă 18.

ANUL XXVI No. 6897

ABONAMENTE

Lei 1000 . . . . pe un an
„ 500 . . . . „ 6 luni
„ 300 . . . . „ 3 „

ATELIERELE TIPOGRAFICE:
IAȘI.—STR. LĂPUȘNEANU 37

3 LEI EXEMPLARUL

OPINIA

ZIAR POLITIC COTIDIAN

MERCURI 7 MAI 1930

ANUNCIURI
se primesc la toate
AGENȚIILE DE PUBLICITATE
și la
ADMINISTRAȚIA ZIARULUI
Iași. — Strada Lăpușneanu 37

Telefoane: Redacția 391, Administrația 394, Serviciul de noapte 367

ACTUALITĂȚI POLITICE

Problema constituțională

ȘI NOUL PROGRAM AL PARTIDULUI LIBERAL

Congresul liberal a votat un program foarte democratic. Dealtfel, toate partidele noastre se ilustrează prin programe admirabile, complecte și democrate. Dar toate au păcatul... că nu-l aplică! Ba ceva mai mult; fac tocmai pe dos decum arată programele...

Deaceea, nu ne prea emoționează nici noul program liberal.

*

Dar este o parte a noului program, care reține în mod special atenția **prin starea politică de fapt ce o lasă să se întrevadă.**

E partea referitoare la problema constituțională.

Partidul liberal, monarhist-constituțional, adept neclintit al regimului parlamentar întemeiat pe votul obștesc,—ține să-și declară credința absolută pentru Regele Mihai și respectarea aranjamentului dinastic făcut de Regele Ferdinand. In consecință, partidul liberal va sprijini Regența, îndemnând-o să-și îndeplinească în întregime menirea, pe tot timpul minorității regelui.

*

Trebue subliniat că acest punct de program lasă impresia existenței unor posibilități de schimbări constituționale, pe care liberalii nu le pot îngădui.

Și ar fi, într'adevar, primejdios pentru țară să suporte și astfel de crize profund zguduitoare...

Alegerile parțiale

Rezultatul alegerilor parțiale este destul de interesant.

La Roman și Cernăuți guvernul a suferit mari înfrîngeri.

La Soroca, opoziția a obținut un total foarte mare de voturi, față de quasi-unanimitatea guvernamentală din alegerile generale.

La Timiș-Torontal, comuniștii și socialiștii la un loc, aproape au egalat guvernul.

La Făgăraș și Caliacra, masa electorală a guvernului a scăzut simțitor.

Și deci concluzia că popularitatea național-țărănistă se macină din zi în zi.

X.

DIN TOATĂ LUMEA

Stele artificiale. — Nu-i vorba de „stelele" de cinematograf, adecă de cele de pe pământ, ci într'adevăr de stelele de pe cer. Și americanii care născocesc tot felul de ciudățenii, au fabricat acum și... stele artificiale!.. Faptul s'a petrecut la Chicago, cu prilejul unei serbări câmpenești. In toiul petrecerii, au fost lansate în văzduh mii de baloane în formă de stele. Aceste baloane aveau înăuntru baterii ușoare de aluminium cu mici becuri electrice; și erau astfel construite încât la o înălțime destul de mare, ele își găseau echilibrul în aer și rămâneau ceasuri întregi în această poziție, până când se consuma bateria electrică și balonul plesnind, cădea jos la pământ. Tot timpul însă cât aceste baloane se aflau în văzduh, ele au dat impresia unor stele veritabile. Și americanii erau foarte mulțumiți că au reușit să facă concurență până și lui Dumnezeu!..

*

Medicul vrăjitor. — La Mührisch, un orășel din Cehoslovacia, și-a făcut apariția acum câtva timp un anume Rudolf Ratzka, pe care toată lumea îl socotea un doctor miraculos. Acesta vindea un „medicament care poate vindeca toate bolile din lume". Mulți oameni au cumpărat acest leac curios. Dar când autoritățile au aflat despre acest caz și au întreprins cercetări, s'a constatat că preparatul miraculos este în realitate... sare ordinară! Bine înțeles Ratzka a fost arestat și dat în judecată. Justiția însă l-a pedepsit foarte blajin (trei luni închisoare), deoarece s'a stabilit că „medicamentul" acestui excroc a avut de fapt efecte excelente. Numeroși bolnavi s'au vindecat numai datorită sugestiei leacului miraculos. Câte odată un medic falș reușește mai bine decât unul veritabil!..

*

Un vapor... norocos! — Vaporul „Hamilcar" care a plecat din Dunkerque și a ajuns în America de Sud, în drumul său a înregistrat un record original. In timpul călătoriei, opt femei, din pricina emoțiilor provocate de ocean, fiind însărcinate, au născut pe vapor. Una din mame a dat naștere la doi gemeni. Toți copiii trăesc și se află în perfectă stare de sănătate. Voiajul a fost extrem de vesel, deoarece căpitanul vasului a dat un banchet pentru serbătorirea acestui rar eveniment. Și se spune că multe femei gravide au cumpărat bilete pentru vaporul „Hamilcar"!..

*

Leul credincios. — O scenă emoționantă s'a petrecut într'un circ din orașul Kokomo, statul Indiana, America de Nord. In timpul reprezentației, dresorul de animale sălbatice, anume Clyde Beatty, a lovit cu biciul pe un tigru neascultător. Fiara s'a repezit spre dresor și era să-l sfâșie în bucăți. Dar în clipa ceia leul „Prinț" a sărit în grabă în ajutorul stăpânului său. El s'a încăierat cu tigrul furios și în cele din urmă a reușit să-l astâmpere. Credinciosul leu a salvat viața unui om, adecă a făcut cela ce nimeni n'ar fi putut face în asemenea împrejurări. Iar spectatorii au asistat la o scenă extraordinar de interesantă,... în afară de program!..

„OPINIA"

LITERARA ȘI ARTISTICA

Vorbe...

Mereu, congrese...

Cert; trăim în epoca congreselor. Și însăș viața pare un vast congres al crizelor și mizeriei. Bine înțeles însă, cele mai numeroase congrese le organizează politica, poate fiindcă în acest domeniu întotdeauna mai mult se vorbește decât se realizează. Evident, această manie molipsitoare a vremilor noastre a apărut întîi în streinătate; și imediat ca a fost importată și la noi, ca deobiceiu în asemenea cazuri, incontestabil căpătând aici un caracter mai exagerat, mai cabotin. S'ar putea spune astăzi că Duminicile și serbătorile au fost special create la noi pentru întruniri și congrese. Ce este un congres, nu-i prea greu de observat. E un prilej de plasare de discursuri, cu insulte și invective reciproce, exprimate mai mult sau mai puțin elegant. Deaceia poate această reprezintație, place și amuză. Și de aceia am văzut cum acelaș public, indiferent de concepții și principii, ovaționează cu egală frenezie la întrunirile guvernului ca și la acele liberale, pe lupiști ca și pe averescani, pe comercianți, femei, funcționari, etc... E un spectacol unde diverse persoane se produc, fie mai dramatic, fie comic buf. Și lumea se distrează și aplaudă,... mai ales că intrarea este gratuită!.. Hotărât; congresele au la noi un viitor de aur!..

i. b.

...și fapte

La New-York

Din volumul „New-York", ultima lucrare a lui Paul Morand, rezultă că marea metropolă americană este cel mai important oraș evreesc din lume. New-York numără peste două milioane evrei. Și Paul Morand s'a mirat că frații Tharaud care au vizitat atâtea ghettouri, n'au fost încă în America. Mirarea scriitorului a fost însă de scurtă durată. Frații Tharand s'au pregătit să treacă Atlanticul, spre a-și complecta istoria lor asupra evreilor. Ei vor scrie probabil încă în cursul acestui an romanul israeliților din America.

Femeia și medicul

Din carnetul inedit cu „Humor

(Continuarea în pag. II-a)

RĂSCOALA DIN INDII

Naționaliștii hinduși extrag sare din apa mării, călcând legea de monopol și dând, prin aceasta, semnalul răscoalei contra dominației engleze.

Cum se distrează Lindbergh

Charles Lindbergh, care este perfect sănătos, a sosit la New-York, împreună cu soția lui. Celebrul aviator american s'a dus dela gară direct la cinematograf. Lui Lindbergh îi plac foarte mult filmele sonore și cum găsește timp liber, se duce la cinema.

Intrebat de ziariști asupra acestei preferințî, primul om care a trecut Atlanticul în zbor a declarat: „Imi place filmul sonor, fiindcă el redă în măsură maximă impresia vieții. Aș putea spune că aceste spectacole de cinematograf sânt aproape singura mea distracție".

INSEMNĂRI

—„Nu ne mai trebue învățătură...

In comuna Cosmin, din Bucovina, pe aproape de Cernăuți, la alegerile din urmă, s'a petrecut un fapt, cam neobișnuit.

Domnu'Bacinski, om cu candidatura susținută de guvern, s'a dus la Cosmin, să ție întrunire. Și-a pregătit, frumos, un discurs, de-acasă, cu pilde puține și cu promisiuni multe...A stropit totul, cu ceva limonadă tricolor-patriotică, apoi, în mașina Prefecturii, a pus ces la Cosmin...

...De-abia își începuse, însă, logosul, și de-abia ajunsese la al treilea sfat înțelept, când, oamenii au început să strige, care mai de care, că: *n'au nevoie de învățătură, și că s'au săturat de sfaturi...*

...Bine-înțeles, această interpelare, ne fiind prevăzută în textul discursului pe care d. Bacinski intenționa să-l declame, oratorul a tăcut chitic, s'a făcut gălbiniu la față ca o floare de Soarea-Soarelui necoaptă, și suindu-se în acelaș automobil al Prefecturii, și-a luat repegior tălpășița spre Cernăuți.

...Răspunsul oamenilor de la Cosmin, e răspunsul întregii țărănimi. Toți oamenii de țară, de pe toate meleagurile noastre, au fost mințiți cu făgăduieli, ani dearândul... Ani lungi și grei, de foamete și de necaz, oamenii au așteptat ajutor de acolo, de unde veniseră promisiuni... Ajutor n'a venit, dar, în schimb, d. Ion Mihalake, a revărsat potop de „scrisori pentru țărani", afișe unde literatura ministrului, tipărită pe punga țării, fâlfâia jalnic, a sărăcie, la ușa primăriilor rurale...

—„Nu ne mai trebue învățături; ne-am săturat"!... „Așa au spus oamenii de la Cosmin, și au oftat...

—„Atâta pagubă!" are să răspundă d. Mihalake... „Par'că eu m'am dus la școală, de voie?... Ajutor?...Din gardul Răzoaiei, vorba ceia...Dacă n'am, n'am...

„Insă, pentru ca să vă învăț ce să faceți în asemenea ocazii, am să mai scriu o serie de scrisori"...

...Noroc mare, au oamenii, că nu toți știu să citească...Cine știe ce s'ar mai întâmpla, de-ar fi ei, toți, înțelepți ca d. Mihalake...

Alexandru Pogonat

IDEI ȘI FAPTE

IPOCRIZIA UNEI LEGI

O sguduitoare dramă s'a petrecut la Nantes.

Citați de judele instructor sub invinuirea că femeia și-ar fi provocat un avort cu buna știre a bărbatului — soții inebuniți de spaimă, după ce și-au aruncat copilașii în apele râului, s'au sinucis și ei.

Dacă am judeca acest fapt oribil în mod superficial, am putea sublinia tot respectul pe care'l poartă francezul legilor țării sale, unde s'ar părea că nimeni nu poate fi scutit de ispășirea păcatelor sale.

Actul funest ai soților disperați din Nantes ar putea însă oferi o posibilitate de relevare a unei alte lature a problemei, mult mai vastă și mai complicată.

Depildă, ipocrizia a însăși legii care a făcut aceste patru victime.

Franța se bucură, cu drept cuvânt, de un renume binemeritat în arta raclajelor și avorturilor.

Parisul-metropola uriașă a desfrâului modern — deține recordul mondial în această materie delicată.

Dovada cea mai bună o constituie neîndoios scăderea tot mai accentuată a natalității.

Francejii nu vor să aibă copii și sub acest raport patriotismul lor proverbial poate fi pus oricând la index.

Probabil că ei înțeleg faimoasa lor „libertate" ca un bun individual de care oricine poate avea parte.

In Franța 90 la sută din medici se ocupă cu rentabila practicare a avorturilor. In Franța virginitatea fetelor a devenit de domeniul istoriei.

Și sute de mii de femei își bat joc de această lege și pe care toți francejii la un loc o consideră inutilă.

Atunci de ce s'ar mai afla ea în vigoare? Care e necesitatea ei? Și decc n'are nimeni curajul s'o desființeze?

Probabil cu unicul scop: când o întâmplare stupidă va face ca o femeie—una dintr'o mie—să cadă în cursă ca să poată înfunda pușcăria, în urma pronunțării acelui judecător, a cărui soție—suntem siguri—își provoacă regulat avorturile, iarăși cu consimțământul și sprijinul material al bărbatului ei!

I. L. BASARABEANU

Alte 80 mumii

descoperite în Egipt

Din Cairo se anunță o nouă și interesantă descoperire. Cercetătorul Selim Hassan, explorînd mormîntul preotului egiptean Rawer, a dat de o ușă secretă, care conducea într'o misterioasă încăpere subterană. Pătrunzînd acolo, arheologul a descoperit 80 mumii foarte bine conservate și așezate în cosciuge scumpe, în care se aflau numeroase obiecte de preț. Pe cosciuge se găsesc inscripții și figuri rudimentar lucrate. Egiptologul Hassan studează în prezent inscripțiile, spre a descoperi secretul acestor mumii.

Procesul lui Trotzki

Acum câtva timp editorul Karl Reitzner din Dresda (Germania) a plecat la Constantinopol și a obținut dela Trotzki promisiunea verbală că-i va da spre tipărire ultima sa lucrare „Lenin și epigonii săi". Trotzki însă nu s'a ținut de cuvânt și în consecință editorul german l-a dat în judecată intentându-i două procese: unul la Dresda și altul la Berlin. Unele cercuri politice germane afirmă că acest procedeu este un truc al lui Trotzki, care vrea astfel să găsească o posibilitate de a veni în Germania. Se pare însă că guvernul din Berlin nu va autoriza intrarea în țară a fostului conducător al Rusiei. In orce caz procesul lui Trotzki promite a fi deosebit de interesant.

MIȘCAREA CULTURALĂ

SITUAȚIA ECONOMICĂ ACTUALĂ A EUROPEI

CONFERINȚA D-LUI PROF. DR. AL. SLĂTINEANU

Sâmbătă 3 Maiu ora 9 seara, D-l prof. Dr. Al. Slătineanu a ținut o conferință în Aula Universității, organizată de Cercul studenților din orașul și jud. Iași, tratând despre *starea economică actuală a Europei*.

„In preajma războiului mondial (1914) N. Angel un convins al *interdependenței* economice a statelor, încearcă în broșura sa „La grande ilusion" să schițeze rezultatul economic pentru statele beligerante după un eventual război, arătând că nu va fi nici o deosebire între învinși și învingători. Marele om de stat Briand mergea până acolo, că excludea cu desăvârșire posibilitatea unui războiu, nevăzând utilitatea lui pentru statul provocator.

Evenimentele ce-au urmat, au înșelat așteptările, măcelul mondial izbucni, și este extrem de interesantă și semnificativă atitudinea Statelor-Unite.

Statele-Unite carî până la 1916 erau în constantă neutralitate față de orice conflicte armate de pe vechiul continent, după ce au realizat un mare câștig în prima jumătate a războiului din furnizarea produselor industriale și agricole Angliei, Franței și Rusiei, intră în război, pentru a evita o eventuală victorie a Germaniei în urma căreia Europa ar fi devenit periculoasă Americii.

Războiul s'a terminat și prevederile din „La grande ilusion" s'au confirmat pentru toate statele europene, singurele Statele Unite eșind cu un profit enorm.

*

Rusia— face o experiență de sociologie.

La o aniversară

PACEA INTERNĂ ȘI RIDICAREA CULTURALĂ A NAȚIEI

de *Victor Munteanu*

Cine a urmărit cu toată atențiunea și cu sufletul curat desfășurarea serbării aniversare a zece ani dela întemeirea Ateneului popular din Tatarași, trebuie să recunoască, că această aniversare a luat proporțiile unei demonstrații Culturale, la care s'au asociat, prin delegații, numeroase societăți Culturale din țară.

Mândrul nostru Iași, cu rezervele lui nesecate de idealism, a înregistrat și de astă dată omagiul adus de către numeroase și distinse personalități ale țării. Și meritul activității Ateneului popular din Tatarași a sporit și prin prilejul ce a dat, ca toate asociațiunile Culturale din țară, prin reprezentanții săi, să recunoască, că tot Iașului i se cuvine meritul concentrării marilor acțiuni, prin jertfele închinate muncii și preocupărilor de interesele superioare ale țării.

*

Din frumoasele și adânc simțitele cuvântări rostite de reprezentanții autorităților și asociațiunilor din țară, ca omagiu adus activității Ateneului Popular din Tatarași, s'a desprins credința în valoarea și necesitatea unei intense propagande culturale în masele populare.

Realizarea unei reacțiuni morale, a armonizării sociale și a închegării sufletești a națiunii, trebue să fie ținta supremă a tuturor acelor cari scrutându-și conștiințile, își pot da seamă de situația actuală vitregă și de viitorul țării noastre.

Ne trebuie pacea internă ca să putem râvni la cea externă. Și pacea căreia i se rădică astăzi în toată lumea imnuri de beatitudine, nu se poate realiza mai nimerit de cât prin educația maselor. *„Pericolul războiului se ascunde în spiritul omului și în psihologia maselor"*, zice Friederik Stang profesor și președintele comitetului pentru decernarea premiului *Nobel*, pentru pace, ce a avut loc la *Oslo* în 1928. Este necesară o vastă operă de educație în această direcție și numai ea poate să ne asigure o temeinică pace, mai sigur de cât orice acorduri politice, adeseaori efemere.

Ruina sufletului, a familiei, decăderea conștiinței eului interior, trebuie să atragă atențiunea serioasă tuturor celor în măsură de a deschide căi sănătoase de propășire socială, evitându-se astfel catastrofa ce ne pândește.

Dușmanii din afară și noi înșine dușmănindu-ne pe baricadele politice, contribuind la destrămarea sufletească și la discreditarea țării noastre.

Seducțiunea diabolică materialistă sustrage lumea dela orice preocupare idealistă, împingând-o spre strangularea sufletului, ascultând mai mult de ispitele animalice.

Iată atâtea probleme sociale care preocupă pe sinceriî purtători ai făcliilor culturale și multă recunoștință și admirație se cuvine inimoșilor luptători, care, prin puternica dragoste de neam și de țară, activează atât de puternic în propaganda culturală și în înfăptuiri ce conlucrează la marea operă educativă a Neamului.

*

Membrii Ateneului popular din Tatarași—*Cititorii* acestui altar de propagandă culturală—în frunte cu Președintele și membrii consiliului de conducere și admirabilul cor condus cu atâta râvnă și idealism, merită toată stima și atențiunea Iașului nostru și a țarii.

Victor Munteanu

Franța—o țară admirabilă în ce privește spontaneitatea, e deplorabilă ca sistematizare. Satisfacția morală (Alsacia și Lorena), nu repară starea economica precară ce se resimte încă după toate sforțările de refacere.

Anglia — datorită incapacității oamenilor politici ca Lloyd-George, care cu regimul său de ca-

(Continuarea în pag. II-a)

Numai 14 zile

până la tragerea

Marei loterii din Cluj

Una sută lei un bilet

Câştigul principal Un Milion

Cu milionul:

Negustorul îşi reface comerţul
Meseriaşul îşi modernizează atelierul
Funcţionarul îşi asigură bătrâneţele
Cojiraşul îşi ridică căsuţă proprie şi
Părinţii îşi înzestrează fetele.

Toate categoriile sociale să participe la tragererea din 20 Mai 1930.

Depozit General: **„PROVIDENŢA“** Ştefan cel Mare 36

NOU SENZAŢIONAL NOU

Fotografia Sigmund Packer

din strada Lăpuşneanu No. 34, a instalat cel mai nou aparat automat **PHOTOMATON** din Paris şi execută

6 FOTOGRAFII minunat reuşite în 6 poziţii, numai în 8 minute.

PREŢUL LEI 50

INŞTIINŢARE

Aduc la cunoştinţa clienţilor mei precum şi onoratului public că lucrătorul A. Veiss a fost concediat din atelierul meu, din cauza unor nereguli descoperite la activul său.

Rog onorata clientelă a nu'i acorda nici o încredere când numitul va prinde comenzi şi avansuri de bani în numele meu, căci sub nici un motiv nu le voi recunoaşte.

B. DRUCKER
Pictor de firme str. Lozonschi 14 Iaşi

Vreţi să biruiţi tuberculosa? Cumpăraţi şi răspândiţi timbrul antituberculos.

Spitalul militar

din localitate, având nevoie de o cantitate de săpun, invită pe comercianţii respectivi să înainteze oferte până în ziua de 10 Mai crt.

A apărut:

„Indicaţiile şi contra indicaţiile curei la Karlsbad“

de *Doctorul Gr. Graur*

medic balneolog la Karlsbad.

Lucrarea se adresează medicilor practicieni.

Preţul 40 lei.—Editura „Adevărul“

MUSTULEŢ DADA

Muştar Moldovenesc

Gustul deosebit de picant şi fin al mustuleţului *Dada* se datoreşte mustului din viţă tămâioasă şi a muştarului din munţii Vrancei. Servit cu fripturi la gratar, jambon, cărnăţărie, vinogrete, adăogit maionezelor, sosurilor de peşte, marinatelor şi feluritelor mâncări calde, mustuleţul *Dada* dă acestor bucate un gust deosebit de plăcut şi picant, stimulând în acelaş timp pofta de mâncare şi mistuirea anevoioasă.

De avut în toate magazinele de coloniale şi delicatese.

In curând *la* ***TRIANON***

Ramon Novarro

va cânta în

Cântecul Păgânului

In decorul Insulelor Taşiti din Oceanul Pacific

Minunatul Roman de Dragoste al frumoasei artiste

Renee Adoree

PUBLICAŢIUNE

Se face cunoscut că Vineri 9 Mai începând de la ora 10 a. m. se va vinde prin intermediul Corpului Portărei Iaşi în localul *Casei de Schimb M. Hutkiver* str. Ştefan cel Mare No. 36, *un stoc de covoare orientale, diferite mărimi şi calităţi precum şi diverse tablouri*, în comptul debitorului pentru despăgubirea creditorului.

IMOBIL

cu 6 camere, beci, 400 m. loc, în str. Oancea 34, se vinde la 12 Mai ora 1 p. m. de Trib. Iaşi s. 3-a, proprietatea Savin.

Vânzarea începe de la 100.000 lei. Dosar No. 1329 | 929.

Carnete a souche, state de plată, note de comenzi, comandaţi la Tipografia „Opinia“

AVIZ

Uzinele Comunale de Electricitate aduc la cunoştinţa onor. Public în totdeauna la timp schimbarea voltagiului din vechi în nou. Pentru liniştea şi siguranţa onor. Public Depozitul General de Becuri Electrice Z. Weiss din Piaţa Unirei Iaşi, a pus la dispoziţie un mare stok de becuri din firmele: Tungsram, Philips, Osram, etc. cu voltagiu şi mărcile garantate, care se vând cu preţurile originale a le făbricilor, la Depozitul General de Becuri Electrice.

Z. WEISS, Piaţa Unirei

LICITAŢIE

Direcţiunea liceului „Naţional“ din Iaşi aduce la cunoştinţa celor interesaţi că Vineri 23 Mai a. c. ora 11 a. m. se va ţine licitaţie publică în cancelaria liceului pentru procurarea a trei zeci vagoane lemne de foc necesare pentru anul şcolar 1930—1931.

Caetul de sarcini precum şi alte informaţiuni se pot obţine în fiecare zi de lucru, la secretariat între orele 9—12 şi 3—6 p. m.

DIRECŢIUNEA

Lucrările Parlamentului

5 Mai

CAMERA.— **Se ia în discuţie proectul pentru înfiinţarea Casei Autonome a construcţiilor.**

D. ministru *Răducanu* şi d. *Ştefan Mihăescu*, raportorul proectului, arată însemnătatea acestei legi. Casa Autonoma va fi intermediarul între capitaliştii străini şi cei care doresc să construească clădiri. Noua instituţie este necesară, pentru a oferi garanţii capitaliştilor din streinătate. In acest scop ministerul de finanţe a dat un prim fond de 50 milioane lei.

Proectul va fi votat în şedinţa de astăzi. SENATUL n'a lucrat ieri.

Incăerarea dela Tg. Frumos

Autorităţile cercetează la faţa locului

O încăerare s'a iscat aseară pela orele 6 la târgul Frumos, între un număr de studenţi creştini veniţi din Roman şi mai mulţi locuitori evrei de acolo.

Anunţându-se autorităţile, au sosit imediat la faţa locului jandarmi şi reprezentanţi ai poliţiei, care au luat măsuri pentru potolirea încăerării.

*

D. prefect Petrovanu când a aflat acest caz, a ordonat imediat închiderea cârciumilor şi magazinelor, din Tg. Frumos şi P.-Iloaie, spre a se evita noui incidente.

Studenţii reveniţi în localitate, în frunte cu d. A. C. Cuza, au manifestat pe străzi şi s'au dus la prefectura de judeţ, declarînd că studenţii au fost atacaţi şi cerând să se ia măsuri.

Cu acest prilej s'a produs un incident între d. A. C. Cuza şi prefectul judeţului. D. Cuza, comentînd cazul, spunea că autorităţile sînt jidovite.

D. prefect Petrovanu a rugat pe profesorul ieşan să nu jignească autorităţile, spre a nu fi nevoit să-i încheie proces-verbal de ultraj.

*

Imediat autorităţile locale au luat măsurile necesare, pentru a evita incidente pe străzile Iaşului.

Cazul petrecut la Tg. Frumos este anchetat de un pretor şi de un reprezentant al Parchetului, care face cercetări la faţa locului spre a stabili cauzele şi modul cum s'a produs încăerarea.

Premiere...

Vom vedea don'Vagmistru...

Admirabilii comici ai scenii noastre, d-nii *Const. Ramadan* şi *N. Meicu*, în vederea acumulării unui fond ca să le facilite un voiaj de studii la Wiena-Berlin în cursul vacanţei — anunţă două spectacole excepţionale pentru Duminecă 11 Mai — matineu şi seara — cu *„don'Vagmistru“*.

Hilarianta comedie a lui Grigoriu—trei ore de râs tumultuos — n'a mai fost reprezentată de vre-o cinci ani.

Deaceea îi scontăm succesul, mai ales că întruneşte o distribuţie fericit aleasă: Iancu Profir, Aurel Ghiţescu, Const. Ramadan, N. Meicu, Ghiţă Popovici, I. Doroşcanu, Natalia Profir, Eliza Colceag.

Biletele se găsesc la „Braşcu“, iar preţurile locurilor sunt cele obişnuite ale teatrului.

R.

MOARTEA lui C. CIHODARIU

La Bucureşti a încetat din viaţă Const. Cihodariu, fruntaşul iorghist şi fostul ministru de lucrări publice în guvernul Take Ionescu. Aceeta s'a îmbolnăvit în ultimele zile de o pneumonie purulentă şi Duminecă noaptea a fost răpus de această crudă boală. Const. Cihodariu a fost o personalitate de seamă, care a ilustrat în toate ocaziunile prin muncă şi cinste. Moartea lui lasă regrete sincere şi unanime.

Defunctul a fost originar din Iaşi şi a făcut studiile la Liceul Naţional din localitate. Apoi a urmat la Bucureşti şcoala de poduri şi şosele şi absolvind cu succes această şcoală, s'a distins toată viaţa în mod deosebit în practica sa de inginer.

Const. Cihodariu moare în vrîstă de 60 ani. Transmitem familiei expresia durerii noastre.

LĂCUSTELE CUPRIND DOBROGEA

FLAGELUL COMBĂTUT CU AEROPLANELE

Constanţa 6. — Teama exprimată în primul moment, a început să devie realitate.

Lăcustele încă n'au putut fi stîrpite şi le-au apărut aripile. Astfel insectele au început să se ridice în stoluri imense, zburând peste Dobrogea. Un asemenea stol a trecut peste Ostrov şi a potopit pădurea Esechioi; iar alte stoluri au trecut în judeţul Constanţa, atacând pădurile şi recoltele.

Autorităţile vor cere ajutorul aviaţiei, pentru a arunca din avioane substanţe otrăvitoare. Detaşamente speciale de armată au fost aduse la Cuciuc.

„OPINIA“

LITERARA ŞI ARTISTICA

(Continuare din pagina I-a)

medical“ rămas dela humoristul francez Georges Courteline, un ziar din Paris publică această anecdotă:

Un medic, în casa pacientului, după ce-l examinează pe bolnav, se adresează soţiei acestuia:

— Doamnă, în primul rând am interzis bărbatului d-vs. să mai fumeze.

Şi femeia, foarte bucuroasă:

— Ce frumos este din partea d-vs., domnule doctor. Aţi observat probabil că am aşezat în odaie perdele noui!

O epigramă

primită la redacţie se adresează

Lăcustelor

Pentru ce-au venit lăcuste?
Faptul este de 'nţeles:
N'au chemat politicianii
Partizanii în congres?..

Acelaş

Pentru ce se citeşte

Librăria americană Shuler şi Simon a organizat o anchetă printre cititori, spre a afla pentru ce citesc diferite cărţi. Iată răspunsurile primite:

3.454 cititori sînt îndemnaţi să citească prin publicaţiuni; 2.460 prin reclamă şi anunţuri; 1.219 citesc după recomandările cunoscuţilor; 604 după simpatiile pentru scriitori; 420 sînt atraşi de vitrinele bine aranjate; 380 ascultă pe librari; 350 sînt ispitiţi de titlul cărţilor; 220 de prezentarea ei exterioară, iar 180 citesc cărţile fiindcă le primesc cadou!..

Intre femei

— Vezi, eu sînt sigură că bărbatul meu mă iubeşte.

— Cum asta?

— El iubeşte toate femeile.

Reviste

Au apărut:

„Unu“, revistă de literatură modernistă, cu colaborarea d-lor Stephan Roll, Ion Călugăru, Dan Faur, Ilarie Voronca, Saşa Pană, Geo Bogza, etc... Desenuri semnează Victor Brauner, C. Brîncuşi. In opt pagini, exemplarul costă cinci lei.

*

„Săptămîna“ (Nr. 2), revista ieşană editată de cercul filantropic—cultural „Juventus“, prezintă proză şi versuri semnate de Z. Desmond, Ad. Polbak, D. Sorescu, Anton Garofă, M. Steinberg, etc... Informaţiuni, anecdote, lămuriri. Patru pagini, doi lei.

INFORMAŢIUNI

x Se afirmă că d. general Dragu de la Chişinău va refuza defilarea trupelor în faţa d-lui Moldovan, directorul Basarabiei, cu prilejul zilei de zece Mai. Dacă până atunci d. Moldovan nu va fi demisionat, e probabil că guvernul îl va sfătui să lipsească din Chişinău.

x **O lămurire.** — *In numărul nostru de ieri a apărut următoarea informaţie:*

„In cercurile comerciale provoacă senzaţie că o mare firmă de fierărie din localitate, este în încetare de plăţi. Pasivul ar fi de sute de milioane“.

Dintr'o regretabilă omisiune de zar, ştirea aceasta a apărut fără indicaţia oraşului de unde a provenit. Informaţiunea avea în frunte **„Timişoara 5“** *— însă tipografu, din neatenţie, a sărit şi n'a zăţuit această indicaţiune principală.*

Aşa dar, crahul firmei de fierărie nu priveşte Iaşul. Dealtfel cititorii au putut imediat observa că este o eroare, întrucât în Iaşi nu există nicio firmă de fierărie cu pasiv de sute de milioane.

x D. ministru Costăchescu s'a înapoiat aseară în Capitală.

x In str. Malu spărgându-se conducta, apa a inundat locul dimprejur şi ameninţă podul numit Bercu.

Primăria a trimes echipe de lucrători spre a lua măsuri.

x *Ateneul Popular Tataraşi.* — Vineri 9 Mai ora 9 seara, se va juca piesa:

„Barbierul din Sevilla“ de către artişti Teatrului Naţional în scop de binefacere.

x Comitetul local de revizuire a admis apelul făcut contra anulării alegerilor dela Schitul Frumoasa, jud. Bacău, — validând aceste alegeri.

x **Expoziţia Al. Ionescu-Iaşi** (la librăria Ionescu) se va închide *Miercuri 7 Maiu.*

Persoanele care au reţinut tablouri, sunt rugate să le ridice în cursul zilei de închidere a expoziţiei.

x *La Inspectoratul şcolar* local s'a terminat lucrările de întocmire a tabloului de transferări de profesori, în cuprinsul regionalei şcolare.

In total vor fi transferaţi circa nouă mii profesori secundari şi învăţători primari, după cerere sau în interes de serviciu.

Tabloul de transferări din cuprinsul regionalei XIII-a şcolare va fi înaintat Directoratoratului local pentru aprobare.

SITUAŢIA ECONOMICĂ ACTUALĂ A EUROPEI

(Continuarea din pagina I-a)

pitulaţii a metamorfozat şomerii în pensionari ai Statului. Dar dacă mai amintim despre dificultăţile prin care trece în Indii şi Egipt, şi cari sunt de un pronostic nefavorabil Angliei!

In schimb *Germania*, învinsă, mulţumită conducătorilor săi ca Streseman, se reface, utilizând între altele şi mijloace nepermise ca falimentul monetar; dar, trebue să ne gândim şi la faptul că teritoriul său nefiind arenă de lupte, a produs în tot timpul războiului; fabricele sale transformate pentru un maximum de producţie şi organizate excelent, după terminarea războiului, n'au *început* să producă ci au *continuat* în aceleaşi condiţiuni de organizare a muncii şi astfel după războiu Germania devine o producătoare de prima ordine.

*

Intr'o lucrare a lui F. Delaisi, apărută de curând, autorul împarte Europa post-belică în două Europe secundare *a* şi *b*.

Europa a—este cuprinsă în graniţele unui poligon, cari ar trece prin Stocholm, Danzig, Budapesta, Fiorenţa, Barcelona, Glaskow, Copenhaga şi Stocholm—este caracterizată printr'un surplus de populaţie şi prin instrumentele sale de lucru, exploatând energia calului vapor (H. P) în industrie şi agricultură. Graţie îngrăşămintelor şi energiei întrebuinţate Europa *a* produce de ex. grâu de trei ori mai mult ca Europa *b* pe care o constituie restul statelor (Rusia, România, Bulgaria, Iugoslavia, parte din Italia etc).

Europa *a* consumă producţia agricolă şi exportă, plasează, produsele industriale. Europa *b* întrebuinţând în agricultură energia animală, are un „rendement“ mult inferior.

Inainte de războiu Statele Unite constituiau un excelent debuşeu cât pentru produsele industriale, atât şi pentru surplusul de populaţie, cât timp industria din Europa *a* n'ajunsese încă la o desvoltare capabilă de a întreţine acest surplus. (Astfel vedem că între 1880-1910 aproape 25 de milioane au emigrat în America, din Europa *a*. După 1910 procentul emigraţilor din Europa *a* scade simţitor; în schimb creşte pentru Europa *b* (români, macedoneni, ovrei, italieni, spanioli) unde industria şi agricultura n'a evoluat în raport cu creşterea populaţiei). După războiu debuşeul ce-l forma Statele Unite se închide pentru produse industriale; la fel este limitată şi imigraţia, şi de unde până la 1914 Statele Unite erau un client, astăzi sunt un rival puternic şi periculos.

Repartizarea producţiei Europei *a* se face în modul următor: un sfert este consumat de Europa *b*, jumătate îşi găseşte desfacere în Canada, America de Sud, Australia, Noua Zelandă, Africa. Asia cu o populaţie de aproape 600 mil. ar putea să constituie o clientelă formidabilă, însă cumpărarea acolo este minimă. Cauzele ar fi, un ciclu foarte restrâns de necesităţi ai urmaşilor lui Buda şi Confucius, inferioritatea unor articole (bijuterii, mătase) şi concurenţa Japoniei, care din 1860 s'a transformat dintr'un stat feodal în unul industrial. Armele: opiu şi alcoolul rămân singurele materii căutate.

Cum s'ar putea schimba această stare?

Ţăranul din Europa *b* este sărac şi totuşi consumă un sfert din producţia Europei *a*. Dacă s'ar ameliora starea lui materială dându-i-se utilajul instrumentar mai civilizat pentru munca agricolă, producând mai mult, ar spori implicit şi puterea lui de cumpărare.

Şi este condamnabilă politica statelor din Europa *b*, din care facem parte şi noi, cu tendinţa de a naţionaliza industria deficitară, în loc de a ridica nivelul producţiei agricole înlocuind animalul cu maşini.

VLAD. BUŞILĂ

O INTERPELARE IN PARLAMENT

în chestia celor 13 comune de peste Prut

Se pregăteşte o mare manifestaţie populară

Am relatat manifestaţia populară de alaltăieri dela Sculeni, când locuitorii acelui târg au cerut ca teritoriul lor să fie redat administraţiei ieşene.

Intreaga populaţiune a acestui târg este într'o continuă agitaţie deoarece legăturile economice îi sunt strângenite de către administraţia basarabeană. Mai mult încă; autorităţile jud. Bălţi exercită o continuă persecuţiune împotriva locuitorilor celor 13 comune care cer revenirea la jud Iaşi, prin diverse ameninţări şi... contravenţii sau amenzi cu care locuitorii sunt terorizaţi.

Interpelarea d-lui deputat Râşcanu

Chestiunea celor 13 comune de peste Prut a intrat însă într'o fază decisivă.

D. deputat Râşcanu a adunat memorii semnate de către locuitorii din cele 13 comune, prin care aceştia cer să fie redaţi jud. Iaşi, urmând ca zilele acestea să facă o interpelare în parlament, în această chestiune.

O manifestaţie populară

In primele zile ale săptămânei viitoare cu ocazia solemnităţei de inaugurare a noului pod de peste Prut dela Sculeni,—locuitorii acestui târg impreună cu cetăţeni din celelalte comune vor organiza o nouă mare manifestaţie pentru a cere să fie redaţi administraţiei ieşene.

Locuitorii vor întâmpina pe reprezentanţii autorităţilor ieşene, strigând că vor să fie conduşi de vechile autorităţi Dr.

Vaticanul împotriva Angliei

în ce priveşte mandatul asupra Palestinei

Roma 6— Presa catolică din Italia a început o violentă campanie împotriva mandatului englez asupra Palestinei.

Ziarele afirmă că Vaticanul va face un demers la Liga Naţiunilor, prin care va cere ca să se încredinţeze Statului Papal, mandatul asupra oraşelor Ierusalim, Nazareth şi Betlehem din Palestina.

Faptul a provocat mare agitaţie în lumea sionistă.

Alt comerciant a dispărut din Iaşi

după ce a falşificat numeroase polite

Banca de Credit şi Industrie, şi comerciantul Meer Golden din Chişinău, au reclamat ieri Parchetului pe agentul comercial, fost mare comerciant în localitate, d. Samuel Prepelitzchi.

Acesta este acuzat că a contrafăcut semnăturile pe polite de sute de mii lei ale clienţilor săi, scontând aceste polite la diverse Bănci.

Avizaţi pentru plată, comercianţii nu recunosc iscăliturile de pe polite.

S'au intreprins imediat cercetări. Dar vinovatul, comerciantul Prepelitzki a dispărut din Iaşi.

AFACEREA de VIOL

DIN LOCALITATE

In faţa Camerei de punere sub acuzare, a venit ieri spre cercetare apelul făcut de avocatul Leopold Spiegler contra hotărârii tribunalului, prin care a fost declarat arestat.

Se ştie că avocatul Leopold Spiegler este implicat în afacerea de viol ce se cercetează de cab. III Instrucţie de pe lângă Parchetul de Iaşi.

Camera a cercetat ieri voluminosul dosar al afacerei şi se va pronunţa azi.

COPILAŞ OTRĂVIT

cu tinctură de iod

Ieri după amiază femeia Margioala Precupeţu din com. Cornesti-Iaşi, venind acasă din sat, şi-a găsit copilul în vârstă de 6 ani, în nesimţire.

S'a constatat că copilul s'a otrăvit cu o cantitate de tinctură de iod pe care a găsit-o într'o sticluţă.

Imediat copilul a fost transportat la spitalul din Voineşti unde se află în stare gravă.

FAPTE DIVERSE

Iar monede false a 2 lei în localitate

Arestările şi cercetările de ieri

Am anunţat acum câtva timp, că poliţia a descoperit câteva monede false a 2 lei în localitate.

Crezându-se că ar fi vorba de o întreagă organizaţie de falsificatori, s'au făcut toate cercetările dar fără nici un rezultat.

Noi monede false

In cursul zilei de ieri însă, s'au descoperit noi monede false şi s'au operat chiar câteva arestări.

Astfel în piaţa Unirei au fost găsiţi Rotaru Alexandru din cartierul R. M. S. şi Herşcovici Mela dela hotel Rusia, care aveau două monede false. Ambii au fost arestaţi şi duşi la poliţie, unde au început de îndată cercetări.

După puţin timp a fost arestat pe str. Lăpuşneanu şoferul Al. Moraru, din str. Sălciilor, care voia să pue în circulaţie o monedă falşă de doi lei.

*

Din cercetările făcute până în prezent, se pare că este vorba de o încercare nereuşită de a lansa monede false.

Totuşi investigaţiile continuă.

*

Proprietar acuzat de furt

D. Ion Ostrovanu din str. Zugravilor 94 a reclamat poliţiei că în lipsa sa de acasă, prin deschiderea unui geam, i s'a furat suma de 1900 lei şi diferite lucruri.

D. Ostrovanu a indicat poliţiei că bănueşte ca autor al furtului pe proprietarul său Const. Păduraru.

Se fac cercetări.

Pungăşie în Piaţa Unirei

D. Mihai Bejenaru, din comuna Dămăneşti jud. Suceava, a fost ieri victima unui furt pe când se afla în Piaţa Unirei.

Un abil pungaş a reuşit să-i sustragă portmoneul cu acte şi o sumă de bani.

Păgubaşul s'a plâns poliţiei.

Furt la un cămin

D. Adolescu dela căminul Florescu din str. Arcu 2, a reclamat poliţiei că primind în gazdă doi indivizi, spre ziuă aceştia au dispărut furând câteva rânduri de haine şi două pălării.

Poliţia a început cercetări.

Rep.

TINERII FUGARI DIN IAŞI

AU FOST GĂSIŢI IN JUDEŢ

Legiunea de jandarmi a fost înştiinţată despre o dispariţie a doi elevi ieşeni anume Octav şi Margareta Ionescu.

Din primele cercetări se bănuia că dispăruţii se află la un prieten a lor Ion Ciortan, care a răpit-o pe Margareta.

Ieri spre seară jandarmii au descoperit în com. Voroveşti de lângă Iaşi pe tinerii Margareta şi Octav Ionescu, la o moşie la care stătea şi Ion Ciortan.

Imediat au fost toţi conduşi la postul de jandarmi din Voroveşti, înştiinţându-se şi pe părinţii tinerilor dispăruţi.

Margareta şi Octav Ionescu au fost retrimişi la domiciliu: iar Ion Ciortan a fost arestat pentru ademenire de minore şi va fi înaintat parchetului.

Ancheta este în continuare.

REP.

x *Vârsta femeei o arată tenul....* Intrebuinţând zilnic *crema Khasya*, tenul vă rămâne vecinic tânăr.

Depozit: Farmacia Pollak, str. Ştefan cel Mare.

S'a hotărât dărâmarea

Abatorului dela Copou

în urma neregulilor descoperite la acea instituţiune

Directoratul local a fost înştiinţat despre o serie de nereguli care au fost descoperite la Abatorul comunal dela Copou-Iaşi.

In urma anchetei făcute, s'a stabilit că în adevăr s'au săvârşit nereguli însemnate în administraţia acelei instituţiuni. S'au făcut numeroase tăeri clandestine, comiţându-se şi alte abateri dela legea sanitară.

In faţa acestei situaţiuni Directoratul a decis închiderea definitivă a abatorului dela Copou.

In acelaş timp s'au dat dispoziţiuni ca tăerile de vite pentru alimentarea cu carne a populaţiunei acelui târg, să se facă la abatorul din Iaşi.

S'a dispus şi dărâmarea abatorului din târgul de lângă Iaşi, deoarece este complect insalubru.

Rep.

INFORMAŢIUNI

x *Un ordin telegrafic, semnat de d. Vidrighin, (director general c. f. r.) a anunţat aseară regionala locală că toţi ceferiştii dela case de ajutor care au fost mutaţi la L 2—ca personal de întreţinere pe linii şi care nu s'au prezintat la servicii, sunt declaraţi din oficiu demisionaţi.*

In consecinţă se cere să li se ia declaraţii de demisionare şi să li se plătească salariile variind de 1 la 3 luni.

x Ministerul de interne a cerut autorităţilor ieşene să se întocmească un tablou cu date asupra imobilelor închiriate ale Statului precum şi chiriile ce se încasează, — acesta urmând să servească la alcătuirea unei statistici generale a ţării.

x Mâine se va judeca înaintea comitetului central de revizuire, apelul consilierilor liberali contra validării alegerilor comunale.

Din partea naţional-ţărăniştilor vor pleda d-nii Pompiliu Ioaniţescu, Alfons Herovanu, I. Rang; iar din partea liberalilor d-nii C. Toma şi Kiva Ornştein.

x *Ancheta la Comăneşti*— Am relatat conflictul agrar ivit la Comăneşti-Bacău, între sătenii din acea comună şi proprietarii moşiei Ghica.

In urma incidentelor petrecute, Directoratul ieşan a delegat pe d. Botez, şeful departamentului agriculturei, să facă o anchetă la Comăneşti. D-sa va pleca mâine la faţa locului.

x Parchetul de Botoşani a preluat cercetările în legătură cu incendiul, care a distrus atelierul de tâmplărie al lui Herş Meer Hornştein din Str. Peneş Curcanul şi imobilele Natan Vexler şi Haim Edelstein.

Bănuelile cad asupra tâmplarului Hornstein, că ar fi dat foc atelierului său.

x Ministerul de interne a înştiinţat Primăria că, în nici un caz, Camera de Comerţ nu are dreptul să încaseze taxe pe alimente.

x A fost înaintat la colonia de muncă din Răducăneni, vagabondul Mihai Andriescu care a evadat dela acea colonie în urmă cu două luni.

x Au fost înaintaţi la parchet flăcăii Gh. Enache şi Vasile V. Ionescu, din com. Bosia, care sunt autorii crimei din Unghenii-Români, întâmplată în urmă cu două zile.

x *Comemorarea prof. Matei Cantacuzino şi Dimitrie Alexandresco.* Senatul universitar, în şedinţa de aseară a luat în discuţiune şi comemorarea foştilor profesori de la facult. de drept, Matei Cantacuzino şi Dimitrie Alexandresco, din iniţiativa d-lui profesor P. Dragomirescu, decanul facult. de drept, care va reprezena senatul universitar şi Universitatea la această comemorare.

x Astăzi are loc înmormântarea d-nei Lucreţia Lupan, mama d-rei Elena Lupan, profesoară la Botoşani.

x *Gradaţiile profesorilor universitari.*— Ministerul instrucţiunii publice a decis ca să se calculeze numai gradaţiile normale ale membrilor corpului didactic universitar. Urmează ca acest coeficient să se acorde calculat la 5 gradaţii, cu începere de la 1 Ianuarie 1930 şi profesorilor cari au 6 gradaţii şi cărora până acum nu li s'a dat coeficient pentru nici o gradaţie. Acest coeficient de spor se va plăti din fondul de 7 milioane lei, prevăzut în bugetul 1930.

x **Darabana fiscului** a reapărut ieri în localitate. In cauza neachitări dărilor, s'au vândut ieri unui cetăţean din şos. Păcurari, căruţa, caii şi boii din ogradă.

x *Instanţele speciale de impunere* începând a lucra exact la orele de birou adică 9 şi 15, este în interesul contribuabililor, (în majoritate Soc. Anon.) să fie prezenţi la orele fixate în citaţii, întrucât riscă a fi impuşi în lipsă.

x Membrii Societăţii *„Propăşirea laşilor"* s'au întrunit aseară, sub preşidenţia d-lui dr. P. Zosin.

După discuţii, s'a redactat un protest în potriva tendinţei de a se cumpăra clădirea din strada Arcu, pentru poştă.

x Parchetul local a citat pentru a fi pe proprietarul firmei „Lazaro" din str. Elena Doamna, acuzat că şi-a radiat firma dela tribunal; că a înstrăinat marfa din magazin şi lăsând creditorii neplătiţi, a dispărut din Iaşi.

x Tribunalul a infirmat ieri mandatul de arestare emis contra fostului conducător al băncii Romino-Franceză, d. Jaques Frühling.

x *Repararea străzilor* — De ieri au început lucrările de refacere a străzilor Iaşului.

Au fost puse în refacere străzile Florilor, Uzinei, Arapu şi Sft. Andrei.

Deasemenea s'a început repararea străzilor Eternitate şi Sărărie, precum şi trotuarele de asfalt din oraş.

x Tribunalul a declarat ieri în faliment pe cârciumarii Bercu Cleit din str. Brăteanu 135; Sol. Solomon din str. Socola 54 şi Ichil Sulcic din str. Platon. Termenul de încetarea plăţilor a fost fixate astfel, încât să anuleze toate înstrăinările făcute.

x La legiunea de jandarmi a fost adus astăzi dimineaţă individul Ion Marinescu din com. Osoi-Iaşi.

Acesta este autorul a mai multor furturi comise în acea comună.

x Doctorul **BRENER** *specialist mamoş*, boli de femei, consultaţii de la 2 până la 4 p. m.

x *Baia comunală.*—Făcându-se situaţia la baia comunală, s'a constatat că în luna Aprilie s'a încasat 194803 lei, pe când în aceiaşi lună din anul trecut s'a încasat numai 174.000 lei.

Primăria a luat măsura ca negustorii mici şi meseriaşii să beneficieze de o reducere la băile de curăţenie, plătind în loc de 51, numai 36 lei, cu condiţia însă de a lua un abonament pentru zece băi.

x Poliţia a arestat din nou pe vechiul ei client tânărul Dumitru Maslovici, evadat de câteva ori de la coloniile de muncă.

Maslovici a furat ieri un număr de pachete de ciocolată de la magazinul Mogodiceac din str. I. C. Brătianu 147.

x Prin spargerea unui geam, răufăcătorii s'au introdus în casa locuitorului Matei Ionescu din com. Slobozia-Iaşi, de unde au sustras mai multe obiecte de valoare precum şi o însemnată sumă de bani.

Hoţii au dispărut.

Consiliul de Război

Proces pentru calcare de consemn

Consiliul de războiu, sub preşidenţia d-lui col. Naum, a judecat azi dimineaţă procesul intentat soldaţilor Bosancu Gh. şi Frânaru Mihai dela Legiunea de jandarmi din Hotin, acuzaţi de călcare de consemn.

Iată faptele care au determinat acest proces:

Soldaţii Bosancu Gh. Frânaru, Mihai şi C. Miron patrulau în apropiere de Zguriţa. La un moment s'au întâlnit cu doi indivizi. Fărându-le suspecţi, i-au arestat.

Fără a fi percheziţiona şi fără a-şi încărca armele conform consemnului pe care-l au jandarmii ei au plecat cu cei arestaţi.

Pe drum, unul din indivizi a scos un revolver şi a tras în soldaţii Bosancu şi Miron care se aflau în faţă; celălalt necunoscut s'a întors şi-a aruncat o granată în M. Frânarul.

Soldatul Miron a fost ucis, iar ceilalţi doi răniţi.

Consiliul de războiu a achitat pe Bosancu.

Iar frânarul lipsind, procesul său a fost disjuns.

*

Tot astăzi au fost condamnaţi pentru dezertare soldaţii Gh. Tcaci din reg. 87 inf., la 6 luni inchisoare; C. Chiriluş din rdg. 39 inf. la 8 luni inchisoare; şi C. Feraru din reg. 24 art. la 1 an inchisoare S. Maur

x *Numai din negligenţa D-stră aveţi coşuri, pete şi pistrui, pentru că ar dispare uşor întrebuinţând „Crema de lăcrămioare" de noapte.*

Depozit: Farmacia Dr. Beceanu Piaţa Halei,

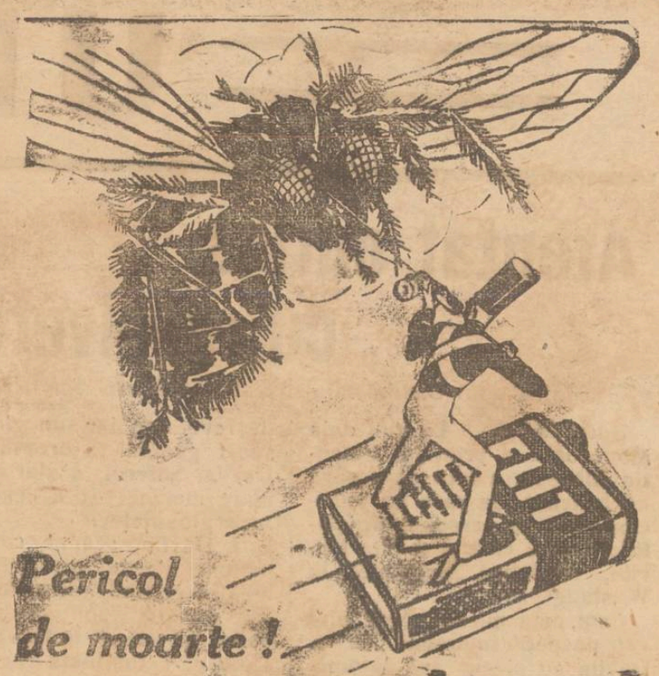

Muştele sunt nişte odioase purtătoare de microbi, cari trăesc şi se hrănesc pe locurile cele mai respingătoare. Iar când acestea se preumblă pe alimentele voastre picioarele lor păroase depun germenii maladiilor de cele mai multe ori mortale. Apăraţi-vă familia. Pulverizaţi cu Flit.

Flit distruge muştele, ţânţarii, puricii, moliile, furnicile, gândacii, ploşniţele... şi distruge şi ouăle lor. Nu prezintă nici un pericol. Nu păteză.

Nu confundaţi Flit cu alte insecticide. Bidonul galben - banderola neagră.

Exclusivitate generala DROGHERIA STANDARD. Bucureşti Strada Zorilor No. 2

FLIT

Omoară mai repede

CIORAPII MODEL 1930
No. 65 FRAROS
No. 84 FRAROS cu Baghetă
fabricaţi din cea mai fină mătase lavabilă
S'au pus în vânzare de către
Vechiul magazin „LA GHEMUL ROŞ"
Depozitul Central de Ciorapi
Centrala Iaşi, strada Cuza-Vodă No. 50
Sucursala „ „ I. C. Brătianu No. 189
Care vinde cel mai eftin în Iaşi

DE INCHIRIAT în strada Muzelor 26, două odăi, antret şi bucătărie. A se adresa la „Hercules" str. Lăpuşneanu 38.

DE INCHIRIAT un local foarte indicat pentru Frizer de Dame şi de Domni; poziţie foarte bună.
A se adresa D-lui Isidore Margulies str. Ştefan cel Mare 27.

DE INCHIRIAT *casă nouă* în str. Eternitate No. 3 bis; un apartament compus din trei camere, bucătărie, antret şi terasă în faţă. Libere. Instalaţie de apă, lumină electrică. A se adresa la proprietar în curte.

DE INCHIRIAT o cameră salon în strada Negruzi 7.

DE VÂNZARE SAU DE INCHIRIAT în condiţiuni foarte avantajoase, în str. Iarmaroc No. 52 în faţa atelierilor Principale C.F.R. (Socola) *un imobil* construcţie nouă compus din 10 camere şi 3 antreuri, corp principal şi 3 camere şi bucătărie, corp secundar în plus curte mare, pivniţă, cămări etc.
Imobilul bun atât pentru locuinţă cât şi pentru orice fel de industrie.
La 28 Mai 1930 imobilul se vinde prin licitaţie publică la Trib. Iaşi s. III-a.
Pentru orice informaţiuni a se adresa la Avocatul A. Dumbravă, str. Petru Rareş No. 9 bis.

ANGAJEZ, Dactilografe (dactilografi) cu practică îndelungată. Biroul de Dactilografie Palatul Justiţiei, primesc practicante şi practicanţi.

Dr. GR. DIMITRIU
Asistent al clinicei dermato-sifiligrafică
Medic-şef al secţiei dermato-venerică de la spitalul militar
consultă în fiecare zi
între orele 5—8 după amează
în str. Cuza-Vodă No. 23
colţ cu str. Armeană.

Dr. Gh. Angelescu
Medic de Spital
NAS, GAT, URECHI
Consult.: 3—5 p. m.
Iaşi, str. Cuza Vodă 42 ter.

PETRU PETRONIU
AVOCAT
BIROU DE NOTARIAT
s'a mutat
în Str. Gh. Mârzescu 12
(colţ cu Str. Şcoalei de Arte)

Cabinet Dentar
Dr. Med. M. WECHSLER
s'a mutat
în str. Ştefan cel Mare 49
(casele Soc. de Economie)

DOCTORUL
R. DAMSKER
str. Ghica-Vodă No. 44-46
consultă zilnic
MEDICINĂ INTERNA
SIFILIS şi
GENITO-URINARE
între orele 8-11 a. m. şi 3-7 p. m.
Diathermie şi băi de lumină.

RICHARD HUTSCHNEKER
CONSTANTIN CODREANU
AVOCAŢI
Iaşi, str. Lăpuşneanu 88 etajul I
(deasupra Farmaciei Terenzi)

DENTIST
caut asociat, cu liberă practică, pentru cabinet dentar.
A se adresa la ziar.

„Imprimate"
de orice fel,
se execută
rapid şi cu
preţuri reduse
la Tipografia „Opinia"

LA CERNAUŢI se găseşte zilnic ziarul „Opinia" la chioşcul din piaţa Unirei (halta tramvaiului) precum şi la debitele principale din oraş.

ULTIMA ORĂ

Atentat curios cu revolverul

contra d-lui Davila, ministrul României în America

Bucureşti 6. — La vila dela Mogoşoaia a prinţului Valentin Bibescu, a avut loc aseară un banchet, la care au participat diverse personalităţi politice, între care şi d. Cita Davila, ministrul României la Washington.

Cam pela miezul nopţii, cîţiva oaspeţi împreună cu d. Davila au plecat cu automobilul spre Bucureşti. Dar maşina a fost atacată cu focuri de revolver, iar un glonte a spart geamul în dreptul d-lui Davila. Şoferul a dat viteză mare maşinei şi a ieşit din raza gloanţelor.

D. Davila, scăpat ca prin minune, s'a dus direct la prefectura poliţiei, reclamând cazul. Imediat poliţişti şi jandarmi au plecat la faţa locului şi au cercetat toată regiunea, dar n'au putut da de atentatori.

Părerea d-lui Maniu

despre congresul liberal şi despre alegerile parţiale

Bucureşti 6. —Intr'un grup de ziarişti, d. Maniu a declarat aseară în esenţă următoarele :

— Sînt fericit că partidul liberal a decis să încerce a recâştiga favoarea sufragiului universal, pe care o pierduse de zece ani de zile. Guvernul a facilitat congresul liberal şi a pus la dispoziţia delegaţilor mijloace de transport comode, procurând astfel un câştig apreciabil pentru căile ferate. Prin acest mod legal de a recurge la massele populare, se poate normaliza viaţa politică.

*

In ce priveşte alegerile parţiale ele au decurs în deplină libertate. Rezultatul lor este încă o dovadă despre inexistenţa comunismului în Basarabia.

Cât despre numărul mare de voturi comuniste la Timiş Torontal, se explică prin faptul că liberalii şi averescanii care n'au candidat, au dat intenţionat voturile pentru candidatul comunist.

Agitaţie extraordinară în Indii

în urma arestării lui Gandhi

Londra 6—Arestarea lui Gandhi a produs în Indii o enervare extraordinară. Ştirile din Bombay sînt cenzurate, aşa că nu se poate cunoaşte situaţia reală. Se afirmă însă că situaţia este foarte serioasă. Pretutindeni încetează lucrul, iar mahomedanii indienii închid prăvăliile, solidarizîndu-se cu naţionaliştii hinduşi.

Trupele engleze apără edificiile guvernului. La Karaki au fost confiscate armele şi muniţiile din magazinele particulare.

Şoselele importante şi punctele strategice din regiunea Peshavar au fost ocupate de naţionalişti. In toată regiunea s'a proclamat starea de asediu. S'au făcut percheziţii la fruntaşii naţionalişti şi s'au confiscat broşuri şi scrisori, din care se dovedeşte că se tratase cu şeful unui trib din Afganistan pentru a năvăli în Indii cu o armată de 100.000 oameni. Mai mulţi fruntaşi naţionalişti au fost arestaţi.

ARTĂ ŞI HOŢIE

Cazul din Paris

Paris 6 — Autorităţile au constatat că nepotul celebrului pictor Millet a comis mari falsuri de tablouri, fabricînd 6.300 pînze după picturile marilor maestrii şi prezintîndu-le ca originale.

El operează de şase ani de zile şi a incasat multe milioane franci. Tablourile false au fost vânduţi la diverşi colecţionari englezi şi americani, precum şi unor muzee din streinătate.

Ministrul industriei

în anchetă la Moreni

Ploeşti 6— D. Mirto, ministrul industriei, împreună cu directorul general al minelor, s'au dus ieri la Moreni, pentru a examina situaţia la sonda care arde de un an de zile.

S'a cercetat propunerea a doi americani pentru stingerea dela suprafaţă. Dar propunerea a fost respinsă, ea neoferind suficiente garanţii. Se va încerca stingerea tot cu ajutorul tunelului. D. Mirto a şi vizitat gura tunelului 3.

Dr. Schacht la Bucureşti

Bucureşti 6. — D. dr. Schacht, fostul guvernator al Băncii Reichului, soseşte la Bucureşti în ziua de 10 Mai, împreună cu d-na. In ziua de 11 Mai, distinsul financiar german va ţine o conferinţă la Institutul social român, tratând despre „Colaborarea băncilor de emisiune".

D. dr. Scacht va sta în ţară şapte zile.

O zi a copiilor

Praga (Ceps).— Societatea pentru protecţia copiilor organizează la Praga o zi a copiilor.

In această zi se fac colecte în folosul copiilor săraci şi se organizează reprezentaţii pentru copii. Ziua copiilor va avea loc în ziua de 1 Iulie.

Doi lei sălbatici

terorizează o regiune din Franţa

Paris 6.— Regiunea Gasconia trăeşte subt o teroare teribilă. Numeroase vite dispar de pe câmp, iar ţăranii găsesc oase şi pete de sânge. Totodată s'au găsit urme şi s'au auzit mugete sălbatice de lei.

Faptul se explică în felul următor:

Cu prilejul marilor inundaţii, apele au luat din Moissac o întreagă menajerie, în care se aflau şi doi lei. Pe atunci se credea că leii au murit înecaţi. In realitate însă, fiarele au scăpat şi s'au refugiat în pădurile din Gasconia.

Autorităţile au făcut apel la câţiva vânători de animale sălbatice, pentru a organiza o vânătoare, în scopul de a ucide pe cei doi lei.

MARE INCENDIU LA VASLUI

MAGAZII DE CEREALE DISTRUSE. — DOI COMERCIANŢI ARESTAŢI

Vaslui 6. — Un puternic incendiu a distrus astă noapte alte două mări magazii de cereale din localitate.

Focul a izbucnit pe neaşteptate la ambele magazii, situate în şoseaua Călugareni şi care sunt închiriate cerealiştilor Herman Marcu şi Caner-Iaşi. Ambele imobile sunt proprietatea băncii „Casa de Credit din Roman".

Au intervenit imediat pompierii şi locuitorii din împrejurimi. După o muncă de câteva ore, focul a fost în stăvilit, după ce a nimicit complect ambele magazii. Pagubele se ridică la câteva milioane.

Incepându-se cercetările, s'a stabilit că atât magaziile cât şi cerealele erau asigurate.

In special cerealele erau bine asigurate la soc. „Generala".

Faptul că cei doi cerealişti au fost găsiţi în apropierea focului, imediat după izbucnirea lui, a părut suspect. Ei au fost arestaţi. Cercetările se fac sub directa supraveghere a parchetului.

Coresp.

Arestarea unui funcţionar

pentru furt şi contrabandă

Bucureşti 6.— Funcţionarul N. Covaci dela Soc. de asigurare Franco-Română din Calea Griviţei, a demisionat pe ziua de 1 Mai.

Dar plecînd din serviciu, el a luat de la sediul Societăţii un geamandan şi două pachete cu acte şi registre.

Reclamîndu-se cazul parchetului, poliţia a făcut o descindere la locuinţa lui Covaci. Nevasta acestuia a vrut să fugă cu geamandanul dar a fost prinsă.

In geamandan se aflau mii de ţigări bulgare şi egiptiene introduse prin contrabandă.

Funcţionarul Covaci a recunoscut că a luat scriptele societăţii, în scopul de a face unele servicii altei societăţi. El a fost arestat.

Diverse

Un prefect al Palatului

Bucureşti 6.— Ziarele anunţă că d. colonel Drosu a fost numit „prefect" al Palatului regal. Decretul a fost semnat ieri de Regenţă.

Ziarele din Capitală se întreabă mirate ce este această nouă funcţiune.

*

Se ştie că organizaţia naţionalţărănistă din Vilcea a exclus pe deputatul Vică Georgescu, din cauza manevrelor care le-a făcut contra d-lui Iunian.

Se anunţă că în schimb, d. Georgescu a fost cooptat membru în organizaţia guvernamentală din Satu-Mare.

ORA 3

S'au numit noi directori

IN ARDEAL ŞI BASARABIA

IMPORTANTUL CONSILIU DE MINIŞTRII DE AZI DIMINEAŢĂ

Bucureşti 6—Astăzi dimineaţă s'a întrunit consiliul de miniştrii, subt preşedinţia d-lui Maniu. S'a luat în discuţie situaţia directorilor Ardealului şi Basarabiei,—şi consiliul a admis demisia d-lor Aurel Dobrescu dela Cluj şi Moldovanu dela Chişinău.

Pentru înlocuirea acestora, s'au dat deocamdată d-lui Valer Moldovanu, actualul subsecretar la instrucţie, pentru directoratul Ardealului şi d-lui Pan Halipa pentru directoratul Basarabiei.

Atât d. Moldovanu cât şi d. Halipa au primit aceste delegaţiuni.

*

La sfîrşit consilul a dat un comunicat, prin care arată că s'a primit demisiilor d-lor Dobrescu şi Moldovanu.

Consiliul s'a mai ocupat cu diferite proecte de legi prezintate de d. Madgearu, printre care şi unul pentru baterea de noui monede metalice în sumă de un miliard şi 300 milioane lei.

*

In legătură cu hotărîrea consiliului de minişirii din cercurile guvernamentale se anunţă că d. Moldovanu, directorul Basarabiei, a cerut d-lui Maniu să fie judecat de un consiliu de onoare, sau de un consiliu militar format din trei generali, pentru a i se clarifica situaţia.

Cum s'a produs atacul asupra maşinei ministrului Davila

Bucureşti 6. — In legătură cu atacul asupra automobilului d-lui Cita Davila, autorităţile dau următoarele amănunte :

In automobil se aflau împreună cu d. Davila, şi contesa Schembeg, soţia ministrului Poloniei şi d. Charles Devey, consilier financiar la legaţia polonă.

Maşina a fost oprită în drum de şase bandiţi mascaţi, care au tras numeroase focuri de revolver. Bandiţii au jefuit pe cei trei pasageri de o mare sumă de bani şi de preţioase bijuterii, după care au dispărut.

Cercetările continuă în mod intensiv

Revoltă în toată India

Europenii în primejdie.—Oraşele jefuite de răsculaţi. — Mii de victime

Londra 6. Din Calcutta sosesc ştiri alarmante. Revolta în Indii a luat proporţii foarte mari. In diferite oraşe au avut loc lupte sîngeroase între rebeli şi soldaţi. Victimele se socotesc cu miile din ambele tabere.

Toţi europenii din India se afla în primejdie. Ei îşi părăsesc locuinţele şi se adăpostesc în casele păzite de armată. Vice-Regele Indiei a cerut ajutorul reprezentanţilor ţărilor străine.

Răscoala s'a răspândit în toată India. Rebelii luptă şi contra maharadjahilor hinduşi, pe care-i socotesc agenţi ai Angliei.

Numeroase oraşe au fost jefuite de revoluţionari. Guvernul britanic a dispus măsurile cele mai drastice, pentru potolirea răscoalei. Toţi şefii naţionalişti vor fi arestaţi.

REGINA MARIA RAMÎNE LA BALCIC

Bucureşti 6. — Un ziar din Capitală anunţă că Regina Maria nu va asista la serbarea de zece Mai din Capitală. Suverana va rămânea la Balcic.

PATRIARHUL REGENT şi noua biserică din Costeşti

Bucureşti 6. Ziarul „Epoca" scrie că Patriarhul regent, cu prilejul vizitei sale la Costeşti, a observat că noua biserică de acolo se construeşte din cărămidă neagră.

Ziarul spune că Patriarhul a protestat energic contra acestui fapt şi ar fi întrebat pe d. Maniu ce se face cu milioanele destinate bisericilor din ţară.

Inaltul Regent a cerut primului ministru să ordone o anchetă minuţioasă, spre a stabili cine sînt răspunzătorii faptului că noua biserică din Costeşti nu se construeşte din cărămidă bună.

Groaznic cutremur în India

50 morţi.-- Sute de răniţi

Londra 6.—Un catastrofal cutremur de pământ s'a produs în India. Mii de case au fost dărîmate.

Până în prezent se anunţă 50 morţi şi câteva sute de răniţi.

Dar numărul victimelor pare a fi mult mai mare.

RECOMPENSE NAŢIONALE

pentru ofiţerii dela 1877

Bucureşti 6. — Ieri s'a depus la Cameră un proect din iniţiativă parlamentară, prin care se acordă ofiţerilor veterani din anul 1877, recompense naţionale.

Ele constau din 6000 lei lunar, reversibili asupra moştenitorilor direcţi. Această pensie va fi scutită de impozite şi va curge cu începere dela 1 Ianuar trecut.

In această categorie au mai ramas 38 ofiţeri de toate gradele; iar recompensele se urcă anual numai la suma de două milioane 636 mii lei.

Un depozit de arme

la un cârciumar ieşan

Prefectura a fost înştiinţată despre o gravă încăerare petrecută la cârciuma săteanului P. Ermurache din Goruni-Iaşi, între fii acestuia şi mai mulţi săteni.

Agresorii s'au ales cu răni grave. In timpul bătăei s'au descărcat şi mai multe focuri de revolver.

Jandarmii fiind înştiinţaţi despre acest fapt, au intervenit arestand pe bătăuşi.

In urma anchetei făcute, s'a descoperit în cârciuma lui Ermurache un depozit de arme cazone, puşti, revolvere şi chiar o dinamită,—arme care au fost confiscate.

Cercetările continuă.

Situaţia înalţilor magistraţi

din comitetele de revizuire

Bucureşti 6. — Ieri s'a depus la Cameră un proect pentru modificarea articolului 1 din legea de organizare a Curţii de Casaţie.

Proectul prevede că magistraţii delegaţi la comitetul central de revizuire, rămân înglobaţi în numărul consilierilor Inaltei Curţi.

Dar nu pot să-şi ia activitatea la Casaţie, decît după ce le încetează delegaţia respectivă. Deasemenea consilierii dela Curţile de Apel rămîn înglobaţi între membrii Curţilor şi vor putea reveni la aceste instanţe după ce le încetează delegaţiile la comitetele locale de revizuire.

ECOURI

— D. *Profesor Dr. Ştefănescu-Galaţi*, consultă Mercuri 7 Mai în biuroul d-lui Dr. Moţoc, str. Cuza Vodă 41, între orele 6 şi 8.

— Un nou transport de stofe englezeşti a sosit la Magazinul High-Life din str. Lăpuşneanu şi sunt puse la dispoziţia onoratei clientele cu *preţuri foarte reduse.*

Atelier special de croitorie cu maistru coupeur *Manger.*

Se vând stofe cu metru.

x Numai cu „Coricol" scăpaţi sigur de bătături.

Depozit: Farmacia Polak, str. Ştefan cel Mare.

INFORMAŢIUNI

x LOCALUL COMISIEI V. — Numeroşi cetăţeni din cartierul Tataraşi au făcut o nouă intervenţie la Ministerul de Interne, contra intenţiei ca Circumscripţia V poliţienească să fie instalată în fundacul Duca o străduţă păcătoasă şi cu desăvîrşire inaccesibilă vehiculelor.

Asemenea străduţă este cu totul nepotrivivită pentru funcţionarea unei instituţii poliţieneşti.

x Astăzi seară la ora 7 jum., se întruneşte comitetul *Asociaţiei funcţionarilor de Bancă,* la noul sediu din str. Cuza-Vodă 52 (in curte).

Urmând a se discuta şi lua măsuri în privinţa şomajului funcţionăresc, domnii cari fac parte din comitet, precum şi funcţionarii concediaţi, **sunt rugaţi pe această cale, a lua parte.**

x **Preţul cărnii.** — Primăria a dat o nouă ordonanţă pe ziua de 1 Mai cu privire la preţurile maximale.

Carnea de vacă a fost fixată pentru creştini în Abator la 28 lei kgr. şi în piete 32 ; iar pentru evrei 32 în Abator şi 36 în piete. Carnea de porc 40 lei kgr.

Pânea rămâne 10 lei kgr. cal. I şi 7 lei cal. II.

x **Ancheta la Tg. Frumos** — In urma sesizării Parchetului despre incidentele petrecute la Tg. Frumos, au plecat la faţa locului d-nii procurori Misihănescu şi Mocănescu, care au început de îndată ancheta pentru a stabili răspunderile.

Din partea autorităţilor administrative face cercetări d. pretor Popovici, iar din partea poliţiei d. comisar V. Botez, şeful poliţiei din Tg. Frumos.

In cursul dimineţii au fost interogaţi numeroşi locuitori care au dat lămuriri asupra împrejurărilor în care s'au produs incidentele.

Reprezentanţii Parchetului rămân încă la Tg. Frumos până se va stabili precis de unde a pornit provocarea şi a se lua măsuri în consecinţă.

x Comitetul local de revizuire a început judecarea contestaţiei făcută de liberali contra alegerilor comunale dela Huşi.

Procesul va continua mâine.

x D. director ministerial Hossescu a plecat aseară la Bucureşti.

x Vineri 9 Mai va avea loc instalarea consiliului comunal dela Scobinţi-Iaşi, în prezenţa d-lui prefect V. Petrovanu.

D-lor Restauratori !

Liste de bucate şi Menu-uri pentru banchete, în mai multe culori şi cu îngrijire lucrate, execută Tipografia „Opinia".

Parcele! Parcele!

Cu 15 mii lei puteţi deveni proprietarul unui teren pentru construcţie şi gospodărie, de 1000 m. p. la bariera Păcurari pe locul zis „La Sitaru". Teren sănătos, la 3 minute de tramvai şi Toma Cozma.

Apă, lumină, piaţă, şcoală în apropiere.

Se vinde orice suprafaţă cu 15 şi 25 lei metrul pătrat, începând de la 500 metrii. Plata şi în rate. Pentru planul de parcelare şi informaţiuni:

A se adresa între 7-9 seara d-lui Ing. Schleier, Elena Doamna 26

Becuri ELECTRICE

Toate voltagele garantate

mărcile Tungsram, Philips, Orion, etc.

cumpăraţi cu preţurile fabricei la Depozitul General

ZAHARIA WEISS, Piaţa Unirei

Numai cu 150 lei

Se incadrează orice *tablouri în mărime naturală;* execuţie ireproşabilă; orice culoare: mahon, nuc, aurite. frasin, negru, etc.

In depozit, permanent, **geamuri** albe, colorate, ornamente, riglate, mate, în orice grosime şi în orice calitate cu preţul fabricelor.

Diamante pentru tăiat sticlă, orice calitate cu preţuri convenabile.

Vizitaţi cu încredere

Primul depozit de geamuri şi oglinzi; Incadrare de tablouri.

ISRAEL BERGHER S-sor

No. 50, strada Anastasie Panu No. 50

Casă fondată în 1876

ANUL XXVI No. 6902

ABONAMENTE

Lei 1000 . . . . pe un an
„ 500 . . . . „ 6 luni
„ 300 . . . . „ 3 „

ATELIERELE TIPOGRAFICE:
IAȘI — STR. LĂPUȘNEANU 37

3 LEI EXEMPLARUL

OPINIA

ZIAR POLITIC COTIDIAN

MERCURI 14 MAI 1930

ANUNCIURI
se primesc la toate
AGENȚIILE DE PUBLICITATE
și la
ADMINISTRAȚIA ZIARULUI
Iași. — Strada Lăpușneanu 37

Telefoane: Redacția 391, Administrația 394, Serviciul de noapte 367

BIBLIOTECA UNIVERSITATII IAȘI

Consiliul de miniștrii

Nu se mai poate scrie despre actul dela 4 Ianuar

Confiscarea broșurii liberale

București 13.—Miniștrii s'au întrunit în consiliu aseară la ora 7 până la ora 11 noaptea. D. Madgearu a comunicat proectul de lege pentru reglementarea regimului alcoolului. S'au adus proectului unele modificări.

D. Mihalache a expus principiile legii Dobrogei Noui. Apoi s'a examinat proectul de lege pentru regulamentarea societăților de asigurare prin înființarea unui oficiu de control.

S'a mai discutat proectul înființării unei uscătorii de cereale în portul Constanța și s'au luat unele dispoziții în chestia colonizărilor.

*

La sfârșitul consiliului au fost chemați d-nii general Nicoleanu, prefectul Capitalei și Stan Emanuel, directorul Siguranței. S'a dat ordin de confiscare a broșurii răspândită de liberali contra prințului Carol.

*

D. Anghelescu, subsecretar de stat la interne, a chemat astăzi pe ziariști și le-a comunicat că nu mai este permis a se publica ceva în legătură cu actul dela 4 Ianuar, nici pentru nici contra.

Dispoziția este luată subt sancțiunea confiscării.

Pentru atitudine subversivă, s'a și confiscat ziarul „Ordinea". Totodată au fost controlate și oprite unele telegrame ale corespondenților ziarelor din străinătate.

PARTIDUL LIBERAL ȘI CHESTIUNEA DINASTICĂ

SCRISOAREA D-LUI VINTILĂ BRĂTIANU

D. Vintilă Brăteanu, șeful partidului liberal, a trimis organizațiilor județene noua broșură prin-vitoare la prințul Carol, broșură contra căreia guvernul a dat ordin de confiscare.

Interesantă însă este scrisoarea d-lui Brătianu, care însoțește broșura și apărută astăzi în toată presa Capitalei.

D. Vintilă Brăteanu constată că s'au început uneltiri pentru modificarea actului dela 4 Ianuar, ceiace crează țării o atmosferă de nesiguranță și dăunează creditului ei moral și financiar.

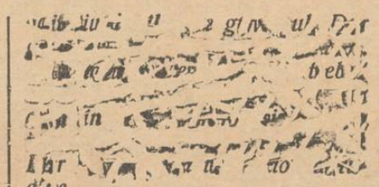

D. Vintilă Brătianu anunță că partidul liberal își asumă această sarcină, partidul păstrîndu-și nesdruncinat punctul său de vedere pentru menținerea ordinei constituționale stabilite, în scopul de a evita zguduirea statului, amenințarea dinastiei și a însuș principiului monarhic.

Citiți zilnic ziarul „OPINIA"

DE ÎNCHIRIAT *casă nouă* în str. Eternitate No. 8 bis; un apartament compus din trei camere, bucătărie, antret și terasă în față. Libere. Instalație de apă, lumină electrică. A se adresa la proprietar în curte.

DE INCHIRIAT în strada Muzelor 26, două odăi, antret și bucătărie. A se adresa la „Hercules" str. Lăpușneanu 38.

DE VÂNZARE SAU DE INCHIRIAT în condițiuni foarte avantajoase, în str. Iarmaroc No. 52 în fața atelierilor Principale C.F.R. (Socola) *un imobil* construcție nouă compus din 10 camere și 3 antreuri, corp principal și 3 camere și bucătărie, corp secundar în plus curte mare, pivniță, cămări etc.

Imobilul bun atât pentru locuința cât și pentru orice fel de industrie.

La 28 Mai 1930 imobilul se vinde prin licitație publică la Trib. Iași s. III-a.

Pentru orice informațiuni a se adresa la Avocatul A. Dumbravă, str. Petru Rareș No. 9 bis.

AUTOMOBIL Nash perfectă stare, de vânzare. A se adresa în str. Păcurari No. 51 bis.

Electricitate din eter

Ziarele italiene relatează un fapt senzațional. Profesorul Valerio Batella dela Neapole a inventat un aparat care produce energie electrică din eterul cosmic. Savanții specialiști sânt foarte surprinși de această invenție și se îndoesc de veracitatea ei. Precum se știe, după ipoteza care este și astăzi valabilă, eterul e lipsit de orce substanță, așa încât pare imposibil ca el să fie o sursă de electricitate. In această privință s'au intreprins cercetări asidue, spre a se stabili dacă nu cumva știința s'a înșelat asupra problemei eterului cosmic.

BANDIȚI CHINEJI

CLĂDESC UN TEMPLU

Din Peking se anunță un caz cu totul original. In districtul Honan din China o bandă uriașă de 500 tâlhari a oferit bani pentru ridicarea unei templu măreț. In modul acesta bandiții vor să mulțumească cerului, pentru faptul că le-a dat prăzi bogate, aducându-le în cale chineji cu avere multă. Pe frontispiciul templului, ei au rugat să se așeze o placă cu inscripția că lăcașul sfânt este clădit de bandiți, în cinstea zeilor proteguitori. Probabil, tâlharii speră astfel să dea alte lovituri fructuoase!..

UN LEAC CONTRA LEPREI

Chimistul Baumann din Altona (Germania) a preparat un medicament, care combate lepra cu un succes desăvârșit. Medicul Strassberg din Egipt a aplicat acest remediu în numeroase cazuri de lepră și a obținut rezultate excelente.

Deasemenea au fost vindecați și numeroși internați din leprozeriile din Peru (America de Sud).

Actualmente chimistul Baumann vrea să încerce preparatul și în Europa. Apoi, dacă va observa acelaș efect bun, va divulga compoziția medicamentului său.

CENTENARUL ALGERULUI

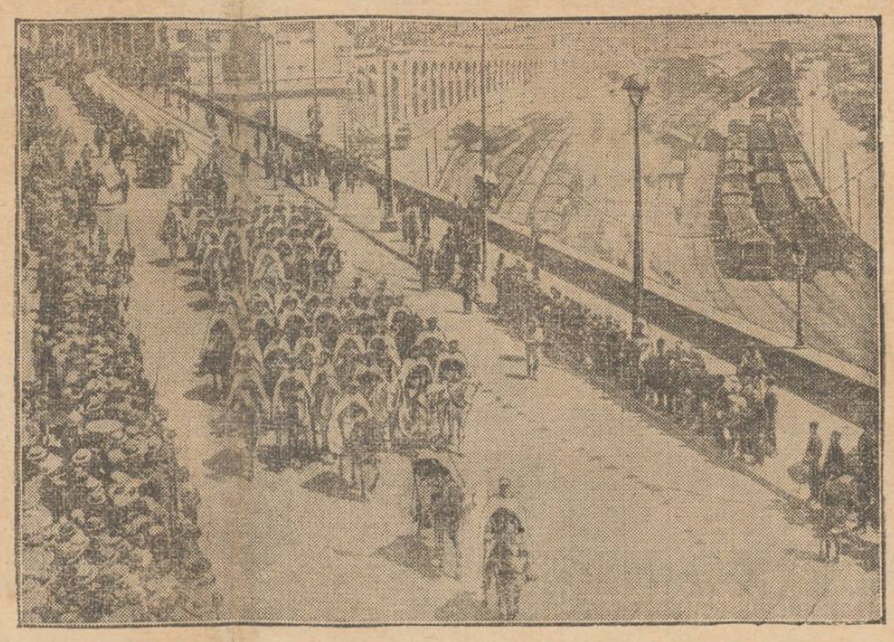

Am anunțat că s'au împlinit 100 ani de cînd Franța stăpînește Algerul (Africa). Cu acest prilej au avut loc mari festivități. Clișeul nostru reprezintă un aspect al serbărilor din Alger.

DIN TOATA LUMEA

E bine să fii prinț?.. — Ziarul englez „The people" a întreprins o interesantă anchetă, cu întrebarea: „E bine să fii prinț?".

Prințul de Wales al Angliei a răspuns: „Aș fi preferat să fiu un anonim".

Prințul Umberto al Italiei a trimis o scrisoare cu următorul conținut: „Nu pot răspunde la această întrebare.

Sunt moștenitorul unui tron și în orce caz pentru ce să discutăm o chestiune, în care singurul cuvânt hotărâtor îl are destinul "?

Prințul Olaf al Norvegiei a declarat: „Eu mă comport ca un simplu particular. Deaceia nu știu... dacă e bine să fii prinț!".

Prințul moștenitor al Spaniei a răspuns: „Găsesc că a fi prinț, e tot ce poate fi mai măreț".

Prințul Danemarcei a trimis deasemenea o scrisoare în care spune: „Fiindcă nu sînt decît prinț, nu știu dacă nu există și altceva mai bun. Dar, ca să fiu sincer, noi prinții n'o ducem prea prost!..".

Cam așa-i... Și deaceia aceiaș anchetă relevă faptul că din o sută de bărbați, peste 950 doresc să fie prinți!..

*

Tren cu odăi — Căile ferate americane au pus în circulație un nou tip de tren deosebit de confortabil. Trenul se compune din vagoane-odăi. Fiecare vagon este o cameră elegant mobilată, cu parchet, canapele, lavoar, radio, mașină de scris, bibliotecă, etc... Intr'un asemenea compartiment, se călătorește admirabil, mai ales că un singur vagon servește unei singure persoane. Dar și prețurile biletelor sînt foarte scumpe. Adecă un tren într'adevăr potrivit numai pentru cei din patria dolarilor...

*

Șah prin fotografii — Intre Madrid și Rio de Jeneiro s'a jucat o interesantă partidă de șah. Jucătorul Melguez din capitala Spaniei a întreprins o dispută cu jucătorul Ferdinand Pratello din capitala Braziliei.

Și fiecare din ei trimitea respectivului câte o fotografie reprezintând fiecare mișcare a partidei. Astfel cei doi concurenți au expediat în total 518 fotografii, iar jocul a durat 21 luni de zile, adecă aproape doi ani. Pentru așa răbdare, trebuie într'adevăr să fi jucător de șah!...

*

O moștenire năstrușnică. — Bogătașul John Firthing din Filadelfia (America), murind zilele acestea, a lăsat un testament cu totul original. El oferă toată averea sa, constând din aproape un milion dolari (160 milioane lei), aceluia ce va vedea pe Dumnezeu!... Defunctul făcea parte dintr'o nouă sectă religioasă, care crede că Atotputernicul se arată persoanelor ce duc o viață foarte cinstită și evlavioasă. Astfel se explică cuprinsul excepțional al testamentului. Dar deocamdată nu s'a prezintat încă nimeni ca să ceară moștenirea!...

IDEI ȘI FAPTE

DE VORBĂ CU ȘCOLARII

Un grup de copii vioi și sburdalnici—fete și băeți de liceu—formează un cerc în jurul meu în sala încăpătoare a unei instituțiuni culturale din localitate.

Au cu toții o rugăminte comună. Și fetița cea mai în vârstă —o fi având ea 15 ani împliniți— îmi expune foarte serios și grav „doleanțele" lor:

— „Mata scrii la gazeta domnule, și te rugăm stăruitor să ne iei apărarea contra călăilor noștri!"

„Călăii" sunt reprezentanții corpului didactic secundar, începând cu doamna directoare și sfârșind cu portarul dela ușa liceului.

— „Par'ca am fi copii de clasa întâia iar nu dintr'a cincea,—îmi declară parlamentara tânără,—nu putem vedea toate filmele, nu avem voie să ne plimbăm târziu, nu putem frequenta balurile. Nici să-ți ondulezi părul, nici sa-ți roșești buzele etc... Și „ei" trebuie să ție seamă că suntem și noi mari deacuma. Ah, de ar trece cei doi trei ani care ne despart de libertate!"

Firește, răspunsul meu nu poate fi decât unul și acelaș. Tinerii mei prieteni—care mi sunt atât de dragi—au o noțiune destul de greșită despre libertate.

Presupun pentru o clipă, că părinții și dascali nu pot înțelege în încăpățânarea lor, aspirațiunile tineretului de azi. Admit deasemenea că profesorul care îți smulge levaliera de la gât în plină stradă, sau directoarea care îți toarnă apa rece pe cap pentru a face să dispară ondulațiile părului, sunt niște brute.

Dar vai, de atâta lucru vă descurajați scumpii mei copilași? Și face oare, ca doi-trei ani să treacă repede numai pentru că voua vă plac rochiile scurte și decoltate, rujul de buze și sărutările în întunericul cinematografelor? Sunt doar atâtea lucruri frumoase pe lumea aceasta, mult, mult mai importante decât satisfacțiile mici pe care voi le pretindeți.

Lucruri ce nimeni nu vi le poate răpi.

Tinerețea, frăgezimea și sănătatea—bunuri ce numai voi copiii le posedați intacte. Cine vă poate opri de a ceti o carte bună, de a admira cu nesaț frumusețile naturii, de a vă scălda în razele îmbătătoare ale soarelui de a vă îmbăta de parfumul florilor, de a săruta frunzele copacilor?

Nu vă grăbiți deci, dragii mei prieteni mici.

A fi „mare" nu înseamnă deloc a fi fericit. Dimpotrivă. Căci cei mari regretă mereu că nu mai pot fi ca voi.

I. C. Basarabeanu

„OPINIA"

LITERARA ȘI ARTISTICA

Vorbe...

Iașul n'are femei frumoase?..

Un domn sosit dintr'un oraș din Muntenia (numele nici al domnului nici al orașului nu importă), după ce a stat câteva zile la noi, a decretat categoric: La Iași nu sânt femei frumoase! Bine înțeles la această constatare vizitatorul a ajuns, după ce ceasuri întregi a cutreerat strada Lăpușneanu, sau, cum ar spune d. Ionel Teodoreanu, a privit „vitrina Iașului".

Că observația domnului în cauză nu trebuie considerată infailibilă, este fapt indiscutabil. Nu știu de ce însă ea m'a lovit ca o jignire personală. Noi ieșenii sântem doar un fel de tagmă aparte, care mai mult decât alții, ne apărăm reputația orașului. Așa dar, nu se poate; hotărât, nu-i adevărat. Iașul are femei frumoase, cel puțin tot atât de frumoase ca și celelalte din restul țării. De altfel chestiunea fizicului nu este o realitate științifică ce poate fi apreciată prin aparate precise. Domnul care a spus că la Iași sexul slab e într'adevăr slab reprezintat, a fost deci ironic, aspru, răutăcios, tot ce vreți; — dar sincer n'a fost în niciun caz. Nu-i așa, iubită cititoare, că d-ta ești frumoasă?.. și ca d-ta sânt multe altele?.. Dar în definitiv, orcum ar fi situația reală, avem oricând consolarea unui adevăr etern: nu ceiace-i frumos, ne place; ci ceiace ne place, aceia e frumos!..

i. b.

...și fapte

O pictură necunoscută

Ziarele din Roma anunță că într'o biserică din Milano a fost

(Continuarea în pag. II-a)

Insemnări

Locurile virane

...Când servitoarea, prezentându-ți castronul de borș, la masă, dă cu dosul mânii și-ți răstoarnă paharul de vin pe șervet, te superi foc, spui că: „asta-i neghiobie", că servitoarea-i „o toantă" și că o asemenea greșală, dă dovadă de „neîndemânare", și că „face-a calicie"...

...Când o cucoană, făcându-și vânt cu evantaliul, dă și ea, tot peste pahar, paharul se varsă, ca și în primul caz. Insă, aici, e altă chestie...Verși ușurel vinul roș, din poală, și, zâmbind dulce, asiguri că: „nu-i nimic", spui că: „asta înseamnă chef", sau, mai simplu: foarte bucuros, strigi subțire: —Ai să iei bani!!...

Exact la fel, se petrec lucrurile, între cetățeanul neînzorzonat cu grad politic, și cel pripășit la conducerea vr'unei instituții publice...

...Când dumneata, om detreabă și om nevoieș, lași gardul să se mai strice pe ici pe colo, că n'ai atâtea parale să-ți durezi gard nou la casă, asta-i o faptă tare urâtă, care strică estetica străzii unde ai capatat un domiciliu, și care târâie după dânsa un ceaslov întreg de procese-verbale, de citații, de somații și de ordonanțe... Chestia sfârșește printr'un proces de „contravenție"...

...Când însă dumneei, primăria, instituție menită să îngrijească de nevoile mari și mici ale urbei, lasă chilometri patrați de loc, murdar, glodos, zgrunțuros și specific mirositor, taman în inima târgului; când pe acest loc murdar, glodos... etc..etc..etc.., vin zilnic haite de câni, care umblă de izbeliște prin cloaca asta, căreia-i zice „loc viran"; primăria nu încasează de la nimeni somații, și locurile virane continuă a fi contraveniente, de șapte ori pe săptămână, fără nici o grijă...

... Dar poate că asta-i treaba și rostul unui loc viran... Ce să-l mai faci piață, ce să-l mai pavezi?.. Nu tot ai să cazi odată de la putere?.. Ba, te mai și pomenești că-l începi, și după aceia, se laudă cu dinsul, cel care vine după tine la Primărie, că-l isprăvește el... De cît așa, iaca, nu-i mai bine să-ți pavezi ulița unde locuiești?.. Mai torni și o movilă—două de prundiș, în Socola, pentru alegători; astupi cîte-va borte, în Lăpușneanu, de ochii lumii, și treaba-i gata...

... Nu-s parale?

... Ba sunt ele, parale... Se găsesc cînd trebue... Chestia-i alta: se întrebuințează anapoda, paralele cele...

ALEXANDRU POGONAT

CUM SE FAC CELEBRITĂȚILE

— SCENĂ TRĂITĂ —

La o agapă se aflau adunați mai mulți intelectuali, printre cari și câțiva confrați în literatură. Cum era natural, discuția căzu asupra unora dintre cei absenți — cari, după cum spune Francezul, sunt totdeauna vinovați de toate relele.

— D-tale îți place cum scrie Oroveanu? (Oroveanu era dintre cei absenți) — întrebă unul din capul mesei.

— „Ași! — fu răspunsul.

— „Dar d-tale?

— „De loc.

— „Dar d-tale?

— „Nici odată nu am fost în stare să citesc două rânduri de dânsul până la capăt.

— „Curios reluă acela care pusese întrebările, rând pe rând tuturora celora adunați în jurul mesei, nimănui nu-i place cum scrie Oroveanu.

Pe care cum îl întrebi strâmbă din nas de par'că-i miroase greu. Și totuși Oroveanu este cotat mare scriitor. — Revistele îi caută colaborarea, editorii se bat de la romanele lui, iar lumea se îmbulzește la autografe și ziariștii la interwievuri.

Dar un filozof, care era de față, interveni în discuție:

— „Știți, începu el, cum se produce *o panică*? Intr'o sală de spectacol se află adunată lume multă. De-odată, un farsor de foarte prost gust strigă: „foc!" — Fără vre-un control, dacă într'adevăr s'a decalrat sau nu incendiu, toț repetă vorba aceasta, lumea se sparie, se înghesuește spre eșire, se calcă în picioare, se strivește.

Abia după ce oamenii s'au ucis unii pe alții, supraviețuitorii își dau seama că nu a fost nici măcar o scânteie aprinsă. — Iată ce face panica.

Tot astfel se petrec lucrurile și cu reputațiile. — Este de-ajuns, ca la momentul prielnic să spuie cineva că Oroveanu are geniu, pentru ca, rând pe rând, unul câte unul întâi, și toți împreună mai apoi, să repete ca gâștele acelaș refren. — Astfel Oroveanu devine celebritate, pe când în realitate el nu are nici scânteie de talent, afară doară de acela al unei fecundități patologice. El bate toate recordurile consumatorilor de hârtie velină și cerneală antracentă.

Dar de-odată ușa salei în care era masa, se deschise și în prevazul ei apăru figura bronzată și emaciată a precocelui Oroveanu. Un strigăt unanim, ce zic? — un cor de țipete, izbucni din piepturile entuziaste ale celora adunați:

—„Trăiască marele nostru maestru Oroveanu"!

Și unul dintre acei care cârnise mai tare din nas când își dăduse părerea asupra valoarei literare a lui Oroveanu, tocmai acela care prezida agapa, stând în capul me-

(Continuarea în pag. II-a)

IN PAG. 4-a

ULTIMA ORĂ

telegrafică și telefonică

Un obraz bine ras e o bună recomandaţie

Lamele Gillette vă rad bine şi repede.

MADE IN U.S.A. Gillette KNOWN THE WORLD OVER

Gillette

Joi 15 Mai se deschide in str. Lăpuşneanu 41 (fost mag. „Columbia")

Depozitul de desfacere al produselor

Fabricei „ELBE" din Cluj

care va vinde — cu preţurile fabricei —

tricotaje, ciorapi şi mănuşi.

Rugăm publicul să aştepte cu cumpărăturile până Joi când se va deschide acest magazin.

Vatra Dornei

Staţiune balneo-climatică modernă

Judeţul Câmpulung Bucovina

Altitudine 804 m.

Climat subalpin, dulce şi temperat.

Indicată la boli de cord, rematism, nevralgie, anemie, diabet, neurastenie, boli de femei şi copii.

Băi de acid carbonic în căzi de cupru.

Băi de nămol, superioare celor dela Nauheim şi Vichy.

Distracţii, muzică, excursiuni.

Sezon 1 Iunie - 30 Septembrie.

In Iunie şi Septembrie tarif f. redus.

Informaţiuni şi prospecte gratuit prin Comisia balneară Vatra-Dornei.

„FLORĂRIA VIOLETA" str. Lăpuşneanu No. 51 (colţ Piaţa Unirei)

vinde un nou transport de TRANDAFIRI cu tije înalte şi pitici varietăţi noui, indispensabili pentru orice grădină de agrement.

Gazon Englezesc, calitate superioară.

Preţuri foarte reduse.

Înştiinţăm

localurile de consum că producem Lapte bătut de calitate superioară, furnizat zilnic la domiciliu, în orice cantitate, în sticle sau bidoane.

GHIAŢA S. A. R.

ABATOR

Crema Mony este cea mai fină cremă pentru înfrumuseţarea feţei.

Crema Mony este secretul Doamnelor frumoase.

Crema Mony este preparată din substanţe inalterabile şi nevătămătoare.

Crema Mony întinereşte pielea dându-i un aspect proaspăt şi catifelat.

Crema Mony se întrebuinţează cu mare succes contra pistruilor, petelor de ficat, sarcini, bubuliţe, coşuri, erupţiuni şi crăpături ale pielei şi a buzelor provenite din vânt sau orice cauze; asigură în scurt timp efectut dorit.

Se află de vânzare în Iaşi. UNDE?

Operaţiile nocturne

ale unor hoţi de bijuterii

Doi indivizi în haine negre au pătruns ieri seara în locuinţa d-lui C. Obroceanu din str. G-ral Cernat, prin forţarea geamului din dosul casei.

Hoţii au răscolit casa şi au furat o cutie în care se aflau numeroase bijuterii, între care 2 inele de aur, o merchizetă, o cruciuliţă ee aur, etc...

Pe când îşi făceau o boccea din lingerii fine, hoţii au fost surprinşi. Ei au fugit, luînd numai cutia cu bijuterii. La ora 1 aceeaşi indivizi în haine negre au spart fereastra locuinţei d-lui C. Lascar din Str. Rampei.

Au fost însă simţiţi şi aici de proprietar, care a dat alarma tregând câteva focuri de armă, fără însă a-i nimeri.

Evitarea indispoziţiilor femeei!

Este cunoscut că orice femeie care îşi neglijează higiena locală a aparatului său genital este predispusă la indispoziţii continue.

Pentru a evita şi a fi pusă la adăpostul oricărei asemeni indispoziţii, adică contra dismenoreei, metrorargiei, scurgerilor gălbue sau verzi, poala albă, etc., este nevoe ca orice femee tânără sau bătrână să le înlăture prin îngrijirea toaletei sale intime.

GYRALDOSE este singurul preparat care pune la adăpost şi înlătură de toate aceste indispoziţii, pe orice femee care o va întrebuinţa sub formă de spălături, dizolvând o pastilă într'un litru de apă caldă. Nu este toxic şi nici iritant, descongestionează şi cicatrizează înlăturând orice indispoziţii şi tulburări.

GYRALDOSE se găseşte de vânzare la farmacii şi droguerii.

Se închiriază imediat

Restaurantul Schiller

DIN IAŞI

renovat cu tot mobilierul, etc.

A se adresa D-lui Filip Schiller Iaşi, strada Săulescu No. 3.

LOTERIE autorizată de Stat

Cea mai mare

Cea mai serioasă

Cea mai sigură

Este incontestabil *Loteria Societăţii Spitalului Public Evreesc Cluj*

Câştigul cel mare

Un Milion plătibil integral

în afară de alte câştiguri în valoare totală de *2.700.000 lei.*

TRAGEREA IREVOCABIL *la 20 Mai 1930.*

Preţul unui loz întreg 100 lei

Desfacerea centrală

PROVIDENŢA

Strada Ştefan cel Mare No. 86

AVIZ

Uzinele Comunale de Electricitate aduc la cunoştinţa onor. Public în totdeauna la timp schimbarea voltagiului din vechi în nou. Pentru liniştea şi siguranţa onor. Public Depozitul General de Becuri Electrice Z. Weiss din Piaţa Unirei Iaşi, a pus la dispoziţie un mare stok de becuri din firmele: Tungsram, Philips, Osram, etc. cu voltagiu şi mărcile garantate, care se vând cu preţurile originale a le fabricilor, la Depozitul General de Becuri Electrice.

Z. WEISS, Piaţa Unirei

„OPINIA"

LITERARA ŞI ARTISTICA

(Continuare din pagina I-a)

descoperită o pictură necunoscută, pe care se afla iscălitura celebrului Leonardo da Vinci. Câţiva experţi au stabilit în mod precis că pânza este autentică, nefiind vorba de o copie sau de un falş. Pictura reprezintă pe Isus purtând crucea în spinare. Valoarea acestui tablou se urcă la câteva zeci de milioane lire italiene.

Tristan şi mătuşa

Un ziar parisian relatează :

La Tristan Bernard acasă. Humoristul fumează. Mătuşa cântă. Nepoţelul în pat ţipă.

— Ce-i de făcut? De un ceas cânt mereu ca să adorm copilul. Dar el ţipă necontenit. Ce-i de făcut?

Şi Tristan, prompt şi glacial :

— Să încetezi !..

O epigramă

primită la redacţie se adresează d-lui ing. Vidrighin,

Directorul general c. f. r.

„Pentru a pune în regulă c. f. r.-ul trebuie să fii un om de fier".

VIDRIGHIN

Toate-s bune, minunate,
Dar să-mi spui un lucru'ţi cer :
De ce vrei atâta aur,
Ca să fii un om de fier !...

Acelaş

Maşină de scris pentru muzică

Compozitorii nu vor mai trebui să-şi scrie operele cu cerneală sau cu creion. Inventatorul italian Andrea Feretto a născocit o maşină similară cu ceia Yost. Această maşină posedă toate caracterele de note muzicale, precum şi semnele respective. Intrebuinţarea ei este foarte lesnicioasă şi e aşa de mică, încât poate fi purtată orcând în buzunar. Invenţia aceasta a fost vândută unei societăţi americane.

Laptele

— Cît lapte dă vaca voastră pe zi ?

— Opt litrii.

— Şi ce faceţi cu atâta lapte ?

— Trei litrii ne oprim pentru noi şi 15 litrii vindem în oraş.

Strofe pentru toată lumea

Acesta este titlul ultimului volum de versuri al lui *Ion Minulescu.* Poetul a strins toate poeziile publicate în ultimul timp prin diverse reviste. Acest volum ne confirmă în totul pe acelaş Minulescu din trecut. Găsim în versurile lui aceiaş sonoritate, aceiaş colorată imaginaţie. E o carte plăcută pe care o recomandăm tuturor. Edit. Cultura Naţională, 80 lei.

Cum a decurs la Buzău

înmormîntarea lui Gh. Scutaru

Vineri 9 Mai a avut loc la Buzeu înmormântarea fostului Inspector General C. F. R. Inginer Gh. Scutariu.

Din Iaşi au luat parte Dl. Director de Exploatare Niţescu şi numeroase delegaţii din partea Inspecţiilor M. T. L. din Regionala Moldovei ;—asemenea au sosit delegaţi din toate celelalte regionale.

Cortegiul funebru a fost de o simplicitate impunătoare şi originală :

In frunte erau cele peste 100 coroane majoritatea din flori naturale, purtate de elevii şcoalei de ucenici C. F. R., după care urma un pluton de soldaţi; iar drept car funebru, o targă în care se afla sicriul în mijlocul a nenumărate jerbe de flori, purtată pe umeri de 8 flăcăi ţarani în costume naţionale. Pe ambele laturi, în tot parcursul, erau înşirate toate şcolile din Buzău cu drapele; — convoiul era urmat de familie şi de peste 10.000 (zece mii) oameni din toate clasele sociale.

La Cimitirul Sf. Gheorghe a oficiat S. S. Episcopul Buzăului, cu un sobor de preoţi.

Au fost ţinute cuvântări din partea Direcţiei Generale C. F. R. de către un membru din consiliu de administraţie al Regiei Autonome; — din partea tracţiunei a vorbit d-l Director, special Panaitopol.

Au mai vorbit delegaţi din partea soc. ocrotirei muncei, a Casei Autonome C. F. R., corpul tecnic, soc. I. O. V. soc. Pensionarilor C. F. R. etc. toţi relevând în mod impresionant ireparabila pierdere şi meritele marelui dispărut. Din partea Direcţiei regionale Iaşi a vorbit d. Amanci Gh. şef de depou principal, care printr'o duioasă cuvântare a evocat faptele şi operile îndeplinite de defunct în timpul celor 42 ani cât a servit în administraţia C. F. R.

Coresp.

O ŞOSEA PLANTATĂ CU ARBORI

IN MEMORIA EROILOR NEAMULUI

Dorohoi 13.—Din iniţiativa d-lui C. N. Iancu, Directorul şcoalei Normale de Invăţători „Al. Vlăhuţă" din Şendriceni (4 km. depărtare de Dorohoi), a avut loc în dimineaţa zilei de Duminică 11 Maiu cor. botezul copacilor plantaţi pe şoseaua Dorohoi-Buhaiu-Şendriceni, în amintirea eroilor morţi pentru întregirea patriei,— din campaniile 1877—1916—1918.

Asistă şi D. I. Constantinescu, prefectul judeţului, Av. Hangan-Botoşani fost Prefect etc.

La ora 8 a. m. în biserica satului s'a oficiat slujba religioasă de către Preotul Dr. Grigorescu protoiereul judeţului, şi preotul Isăceanu.

Răspunsurile au fost date de către corul şcoalei Normale, sub conducerea d-lui Profesor Cârlan.

După aceasta asistenta precum şi şcolile primare, o delegaţie a şcoalei de Arte şi Meserii din Dorohoi, cu drapel şi muzică, s'a îndreptat spre şosea unde s'a oficiat alt serviciu religios.

Preotul Grigorescu, în cuvinte bine simţite, a arătat că jertfa celor 800.000 eroi, a făcut România-Mare de astă-zi.

D. Director C. N. Iancu, într'o cuvântare duioasă ce a stors lăcrimi, a preamărit faptele de vrednicie ale eroilor, pentru înfăptuirea idealului naţional.

Adresându-se sătenilor spune : Iubiţi, munciţi şi împodobiţi pământul acestei frumoase ţări, frământat cu sângele a mii de generaţii.

Eroii din satele Ghilia, Buhaiu Stracova, Hărlăceni, Ezer, Şendriceni etc., cari au fost înmormântaţi în dosul frontului, îi aducem aci sub formă de pomi.

Să-i botezăm deci şi să-i creştinăm, că sângele vărsat de ei, ne-a întregit ţara unde avem un trai nestingherit de nimeni.

Părinţii, soţia, frate, soră, copil să audă la foşeetul frunzei pomului, glas de reculegere iubire şi nădejde.

Corul şcoalei a intonat „Veşnica pomenire" şi „Eroi au fost" după care s'a dat în primirea fiecărei familii pomul cu numele eroului.

Asistenţa a fost servită apoi cu un dejun copios, pus la dispoziţie de către vrednica doamnă C. N. Iancu, soţia directorului, ajutată de către domnişoare şi doamne.

In sunetele muzicei militare, s'a încins la urmă o horă cu toată asistenţa.

JUSTUS

Un comunicat

al sindicatului funcţionarilor particulari

Primim următorul :

COMUNICAT

Sindicatul fucţionarilor comerciali, bancă şi birou, desaprobă incidentele intenţionat înscenate la întrunirea şomerilor din 11 Mai 1930.

Menţine în întregime propunerile practice formulate de secretarul nostru Leon Bocler, singurul mandatar al organizaţiei noastre şi consideră ca singura posibilitate de ameliorare a consecinţelor şomajului, închegarea frontului unic al tuturnr şomerilor muncitori şi funcţionari, care sub conducerea Sindicatelor Unitare va putea impune deziderateie formulate, inclusiv respectarea integrală a orarului şi repausului duminical.

Comitetul

Lucrările Parlamentului

12 Mai

CAMERA.— D. *Landau* cere măsuri contra agitaţiilor antisemită. D. *Cuza* răspunde criticând aspru pe parlamentarii evrei şi arătând că studenţii vor reacţiona.

Intervin d-nii *Ciceo Pop* şi *Madgearu* care protestează impotriva tulburărilor studenţeşti şi impotriva atitudinii d-lui Cuza.

D. *Lupu* vorbeşte despre nevoile oraşului Soroca ; d. *Şeicaru* despre situaţia dela Teatrul Naţional ; d. *Leon* protestează contra tăbliţelor pentru cârciumi.

*

La SENAT d. *Zipstein* a răspuns d-lui şef rabin Niemerover.

x Bătăturile le înlăturaţi sigur cu „Coricol".

Depozit: Farmacia Polak, str. Ştefan cel Mare.

Marele Meeting de Sâmbătă

Iaşul eliminat din Campionatul Naţional

D. Hoisescu felicită cluburile.— 3500 spectatori

In faţa a peste 3500 spectatori, s'a desfăşurat Sâmbătă (10 Mai) după amiază la parcul sportiv din localitate, primul tur pentru campionatul naţional de foot-ball între „Mihai Viteazul" din Chişinău şi „Concordia" din Iaşi.

Tribunele erau arhipline.

Ordinea care a domnit în tot timpul disputei, a dat dovadă de multă pricepere a organizatorilor.

In tribuna oficială au luat loc d-nii ing. C. Hoisescu, directorul ministerial al Moldovei însoţit de şeful de cabinet d. Şt. Bobulescu, general Vera, Mircea Bădărău, ing. Parteni, Ionel Teodoreanu etc.

„Mihai Viteazul" a practicat un joc frumos şi iute, la care a contribuit în cea mai mare parte coheziunea şi technica.

„Concordia" a jucat bine, însă înaintarea a fost punctul cel mai slab al echipei.

In prima repriză până aproape de sfârşit jocul a fost egal, iar toate sforţările oaspeţilor de-a marca au fost zădărnicite de apărarea „Concordei" care a salvat situaţia echipei. Inainte cu câteva minute de terminarea reprizei, Petrea Vâlcov („M. V.") marchează primul punct şi repriza se termină cu 1—0 pentru Chişinău.

In repriza II-a ieşeni au avantajul unui penalty care este bătut inaparabil de Moşu Ionescu şi aduce egalarea.

Tot Petea Vâlcov ridică scorul la 2 şi Frank egalează din nou. „Mihai Viteazul" în ultimile câteva minute au dominat ca adversar, marcând încă două puncte, jocul terminându-se astfel cu 4—2 (1-0) pentru Chişinău. Au marcat Valcov (3) Zubeic 1; iar dela „Concordia" Moşu şi Trank.

Dela Mihai Viteazul au fost cei mai buni oameni Petea şi Vlad. Valcov, Şabatin, Puşchin şi Zubcic; iar de la ieşeni au fost Bolohan care s'a evidenţiat ca un technician eminent, Dângă, Moşu, Bogdan şi Hristu.

Despre portarul Ionescu putem spune că a fost punctul cel mai tare din echipă, şi datorită căruia scorul n'a fost mai mare.

*

După terminarea matchului, d. ministru Hoisescu a felicitat echipierii ambelor cluburi, exprimându-şi dorinţa că întâlnirile între aceste două regiuni să fie cât mai dese.

Tot Sâmbătă a avut loc un meeting de atletism la care s'au obţinut următoarele rezultate : Lct. Georgescu 100 m. în 12 sec. şi 150 m. Sturza în 5,9 minute. La sărituri în lungime Davidescu 6,7 m. şi lct. Georgescu 6,2.

Carol

x *Comisia de disciplină a magistraţilor* va judeca azi procesul magistratului C. I. Coajă din Porceşti-Roman, acuzat de neregulă cu ocazia alegerilor generale.

Tot azi se va pronunţa în procesul magistraţilor E. Tiron din Băceşti şi C. Huianu din Dămieneşti, care au fost judecaţi pentru acelaş fapt în ziua de 7 Mai.

CUM SE FAC CELEBRITĂŢILE

(Continuarea din pagina I-a)

sei, se sculă pripit de la locul său şi înaintând către noul venit îl întimpină :

—„Ce onoare pentru noi, *scumpe maestre* ! Deşi eşti mai tânăr ca noi, te rog fă-ne plăcerea, *scumpe maestre* să iei locul meu spre a preaida la această agapă. *Poftim scumpe maestre.*

Şi adresându-se conmesenilor :

—„Domnilor, numai atunci când marele şi incomparabilul nostru maestru Oroveanu se află între noi, este pentru noi adevărată zi de serbătoare. Se cuvine deci să l cinstim, strigând din răsputeri : „Trăiască luceafărul literaturei româneşti ! Ura !

In urale nesfârşite, îngânfat ca un păun, scumpul maestru ocupă scaunul preşidenţial, iar când —după câteva minute de delir—liniştea se restabili, el rosti scurt :

— „Vă mulţumesc domnilor !

Apoi, aşezându-se el atacă vitejeşte porţia de şalău marinat, urmărit de privirile pline de admiraţie ale conmesenilor, care — pentru moment—uită de mâncare şi chiar de băutură.

Iată cum se fac celebrităţile.

MICUL NIK.

Omagiul studenţilor în drept

memoriei marelui juris D. Alexandresco

La mormântul marelui jurisconsul Dimitrie Alexandresco, cu prilejul piosului pelerinaj de Duminică, — în numele studenţilor facultăţii juridice din Iaşi, a exprimat omagiu studentul *C. Buzoianu*, rostind următoarele:

Astăzi după 5 ani de când rămăşiţele pământeşti ale aceluia ce'a fost profesorul Dimitrie Alexandresco, au fost scoborâte în pământ, astăzi toţi acei ce l'au cunocut şi stimat, precum şi acei cari l'au simţit din învăţăturile care nu i-au cunoscut graniţe, în faţa mormântului lui, vin să în genunche aducându-i recunoştinţa lor eternă.

Patruzeci de ani de muncă neîncetată, pentru a lăsa urmaşilor săi exemplul unei vieţi de o adevărată activitate în materia dreptului. — Această ştiinţă abstractă, prin modurile în cari a fost aşternută pe hârtie, a devenit pentru elevii săi obiectul celui mai atrăgător studiu. In scrierile lui poţi găsi nu numai limpeziunea în a afla adevărul celor mai mari controverse, ci găseşti şi acea hrană sufletească, de care nu se poate lipsi nici un jurist. Datorită acestui fapt, năzuinţele pentru viitor ale fiecărui dintre noi, sunt din ce în ce mai înălţătoare, iar lupta pentru realizarea lor ni se pare cu mult mai uşoară — Profesorul Dimitrie Alexandresco a făcut ca spiritul juridic latin din orient să se înfrăţească cu cel din occident.

Cele paisprezece volume de comentarii a dreptului civil, formează opera fundamentală a intensii activităţi a celebrului jurisconsult. Prin aceasta el creiază o tradiţie juridică atunci când nimeni nu se gândea să facă „drept", dându-ne pentru viitor cea mai plauzibilă dovadă a spiritului nostru juridic. Şi toate aceste scrieri monumentale de drept vor servi generaţiilor viitoare, ca o îndrumare în educaţia lor firească. A izbutit ca prin autoritatea lui doctrinară, glasul României să răsune în inima apusului. Golul pe care l'a lăsat se va resimţi încă multă vreme, fiindcă nu s'a născut acela care să poată înlocui pe unul din cele mai creatoare spirite ale ţării noastre.

Ţie noi toţi îţi aducem recunoştinţa noastră; icoana ta va fi steaua călăuzitoare pe drumul adevărului şi al dreptăţii, iar spiritul tău odihnă eternă întru cele sfinte. Cu sfinţenie creştinească vom înalţa rugi către Cel Atotputernic, pentru ca în sânul celor drepţi să odihneşti în veci vecilor Amin.

Un impresionant caz de conştiinţă

O tînără fată se sinucide

fiindcă era pe nedrept acuzată de furt

O impresionantă sinucidere a fost adusă la cunoştinţa legiunei de jandarmi.

Fata Anica Habciuc în etate de 18 ani, se afla în serviciul unui spital din com. Holboca, unde avea serviciu şi un frate al ei Mihai.

Zilele trecute i-a dispărut o însemnată sumă de bani chirurgului Matolorgin care locuia deasemenea în spital.

Începîndu-se cercetări, primele bănueli au căzut asupra Anicăi.

Aceasta ştia că furtul a fost săvîrşit de fratele ei care avea să-şi achite o datorie. Pentru a ascunde fapta fratelui Anica a lăsat ca bănuielile să cadă asupra ei.

Astăzi dimineaţă Anica Habciuc urma să fie arestată şi concediată din serviciu.

Aseară însă, s'a retras într'o cameră unde şi-a pus capăt zilelor, înghiţind o cantitate de otravă, iar astăzi dimineaţă a fost găsită moartă.

Nefericita fată a lăsat un bilet prin care se desvinovăţeşte de fapta ce-i se impută, fără ca să indice pe adevăratul autor.

Fratele victimei aflând despre aceasta a destăinuit că el a săvârşit furtul.

S'a deschis o anchetă. Vl.

CONFLICTUL DINTRE DIRECTORATUL IEŞAN

şi ministerul de finanţe

Accentuarea neînţelegerii dintre cele două instituţiuni. — Funcţionarii ameninţaţi cu destituirea

Am relatat conflictul ivit între Directoratul local şi ministerul de finanţe, pe motivul serviciului financiar al nouei instituţiuni ieşene, pe care ambele autorităţi îl dispută. Ministerul de finanţe pretinde că serviciul finanţelor al Directoratului se cuvine acestui departament, pentrucă personalul respectiv este salariat de această autoritate centrală. In consecinţă ministerul finanţelor cere ca serviciul dela Directorat să funcţioneze pe lângă Administraţia financiară.

Dar în acelaş timp Directoratul ieşan care are nevoie de personal, susţine că serviciul financiar îi aparţine şi nu se poate despărţi de această autoritate.

De aici conflictul se accentuează pe zi ce trece.

*

Acum s'a primit la Directorat un ordin prin care toţi funcţionarii serviciului financiar sunt avertizaţi de ministerul de finanţe să se prezinte... la serviciile lor de la Administraţia financiară; căci *în caz contrar li se vor aplica rigorile legii, adică destituirea*, căci acest departament înţelege să dispue de personalul său".

Dar d. director-ministerial C. Hoisescu a dispus pe de altă parte, ca nici un funcţionar să nu părăsească birourile Directoratului, căci d-sa va aranja chestiunea cu ministerul de interne.

Şi acum slujbaşii serviciului financiar al Directoratului sunt în plină agitaţie, că nu ştiu ce soartă li se pregăteşte. DR.

10 MAI

la Ateneul-Nicolina

La Ateneul-Nicolina a avut loc a 31-a şezătoare, dată de elevii seminarului „Veniamin". Conferinţa a fost ţinută de către dl. Gh. Ghibănescu, care a vorbit despre Unirea făcută sub Vodă Cuza, de actele mari săvârşite de Vodă Carol şi Regele Ferdinand şi de moştenirea lăsată micului rege Mihai. Generaţia de azi are datoria de-a desăvârşi unirea sufletească. Conferenţiarul a fost viu aplaudat de numerosul public.

Corul seminarului sub conducerea d-lor profesori Panţiru şi Galinescu au cântat mai multe cântece. De asemeni a cântat Imnul Regal, cu nişte muzicuţe, corul gimnaziului „Alexandru cel Bun" dirijat de d-l Galinescu. D-l C. Dimitriu a recitat cu mult avânt „Imnul întregirii neamului".

A urmat o piesă în 3 acte *„Cazanul cu rachiu"* de Pr. N. Hodoroabă, jucată de către elevii seminarişti. Pentru prima dată jucată în Iaşi, această piesă a dovedit că e un bun mijloc pentru combaterea alcoolismului.

Elevii au interpretat bine rolurile, iar în actul al II-lea elevii Aioanei, Palaghiu şi Burghelea au obţinut aplauze la scena deschisă.

Propagandiştii culturali ar trebui să vadă această piesă jucată.

Deasemeni şi acei care luptă pentru combaterea flagelului alcoolismului. *Asistent*

TURNEUL OFICIAL

al Teatrului Naţional din Iaşi

In cursul lunei Mai, artiştii noştri pleacă în turneu, cu **„Bărbierul din Sevilia"**, celebra comedie in 4 acte de Beaumarchais. Muzica de Rossini, cu: Mil. Gheorghiu, Miron Popovici, C. Sava, C. Protopopescu, I. Doroşcanu şi D-ra Margareta Baciu, etc. etc.

Iată întinerariul:

Mercuri	14	Mai	Fălticeni
Joi	15	„	Vaslui
Vineri	16	„	Huşi
Sâmbătă	17	„	Bârlad
Duminică	18	„	Tecuci
Luni	19	„	Focşani
Marţi	20	„	Bacău
Miercuri	21	„	Piatra Neamţ
Joi	22	„	Roman
Vineri	23	„	Panciu
Sâmbătă	24	„	Paşcani
Duminică	25	„	Dorohoiu
Luni	26	„	Botoşani
Marţi	27	„	Suceava
Mercuri	28	„	Cernăuţi
Joi	29	„	Rădăuţi

FAPTE DIVERSE

UN DEBIT JEFUIT

în str. Anastasie Panu

D-na Elena Pancu vânzătoare la debitul de tutun al d-nei H. Cofan, din strada Anastasie Panu No. 48, venind azi dimineaţă la serviciu, a constatat că belciugele de la ruleta de tablă sunt rupte. Deschizând debitul, vânzătoarea a găsit marfa împrăştiată în prăvălie şi saltarele tejghelei deschise.

Imediat a fost înştiinţată poliţia care a deschis o anchetă. S'a stabilit că hoţii au furat poliţe, timbre şi ţigări în valoare de 30—40 mii lei.

Se fac cercetări.

Agresiune

D-rele Eti Leibovici din strada Tătăraşi No. 15 şi Dora Leibovici din str. A. Panu No. 10, au reclamat poliţiei că primblându-se prin dreptul regimentului 13 inf. au fost lovite de individul Mihai Persu din str. Ipsilante No. 25. După comiterea agresiunei, individul a dispărut.

Servitoare hoaţe

D-na Liza Corn din str. Uzinei a reclamat poliţiei că servitoarea ei Aglaia Dumbravă a dispărut furându-i mai multe obiecte casnice.

O reclamaţie identică a făcut d. av. Mihai Manu din strada Elena Doamna 54, împotriva servitoarei Elena Gheorghiu din comuna Scinteia-Vaslui.

Ţiganii

Comisia cincea fiind înştiinţată că ţiganii argintari din şesul Bularga desfac în oraş diferite obiecte casnice, d. comisar-ajutor Lupaşcu însoţit de 20 jandarmi s'a transportat la faţa locului. După ce jandarmii au înconjurat pe ţigani, au început să facă o percheziţie. Şi într'adevăr după puţină căutare, s'a descoperit un întreg depozit de obiecte casnice de valoare între care şi un palton de damă blănit. Lucrurile găsite au fost duse la poliţie şi ţiganii arestaţi.

Când elevii joacă la noroc

Elevii Adolf Zilberştein din strada Săulescu No. 2 şi Reicler Jean din str. Cuza Vodă No. 16, ambii dela liceul Mihail Cogălniceanu, jucau ieri barbut în grădina Copou. Sergentul din pont observându-i, a confiscat zarurile şi a dus pe cei doi elevi la poliţie.

Cazul a fost reclamat şi la şcoala respectivă.

Măsuri de higienă

Am anunţat că serviciul sanitar a dispus ca toţi covrigarii să aibe coşurile acoperite. D. dr. Berbeciu surprinzând ieri pe covrigarii Bercovici Aron şi Samoilă Solitac, fără capac la coş, i-a trimis la poliţie unde li s'au dresat procese de contravenţie.

Hoţ arestat

A fost arestat ieri pe strada Socola, individul C. Nusem din Zguriţa-Soroca, implicat în furtul săvârşit la fabrica de mezeluri Zeidman din str. Sf. Lazăr No. 78.

Rep.

Mişcarea culturală la sate

Cercul studenţesc „Mihai Eminescu" a organizat Duminică 11 Mai în com. Mogoşeşti, jud. Iaşi, o şezătoare culturală.

Au vorbit, d-nii Paul Gh. Beceanu, preşedintele cercului, despre nevoia luminării sătenilor şi C. Rotta despre pericolul comunist în ţara noastră.

D-l G. Novac a recitat snoave şi anecdote din Th. Speranţă şi V. Militaru.

Orchestra Cercului a executat Doine şi arii naţionale.

S'au împărţit elevilor cărţi folositoare de citit şi bomboane.

Şezătoarea a luat sfârşit cu o horă jucată de studenţi şi gospodarii satului.

Nu se plătesc diurnele

medicilor comunali

Administraţia municipiului a sistat plata diurnelor pentru medicii comunali. Sunt cheltueli de transport pentru medici, fără de care cu greu ei îşi pot îndeplini serviciul.

In această privinţă, o întrevedere a evut loc ieri, între d-nii dr. Bulău, medic şef al municipiului şi N. Cananău, primarul oraşului.

D. Cananău a declarat că măsura e provizorie şi aşteaptă numai unele lămuriri ale ministrului de interne, pentru a reveni asupra ei.

INFORMAŢIUNI

x Senatul universitar a decis ca la finele anului şcolar sesiunea Iunie a. c. studenţii să treacă numai un singur examen al anului preparator şi al anului întâi, (contopite), rămânând ca facultăţile respective să hotărească asupra detaliilor de trecerea acestui examen

După cum se vede, anul preparator a fost desfiinţat.

x D. conferenţiar dr. Ion Bălteanu a fost numit prof. titular la catedra de potologie generală dela facultatea de medicină din Iaşi.

x *Socotim că comisiunea, care se ocupă de schimbarea numelor străzilor — deşi în principiu nu credem oportună o schimbare în masă a numelor străzilor—ar trebui să înscrie şi numele lui A. A. Badarău, printre acele care urmează să fie date străzilor din Iaşi.*

Ar fi inutil de sigur, să insistăm, căutuşi de puţin, asupra celor făcute de A. A. Badarău pentru oraşul nostru.

x Directoratul local a aprobat lansarea în oraşul nostru a unui număr de liste de subscripţie, pentru adunarea fondurilor necesare cumpărării de covoare şi diverse alte obiecte necesare bisericei Sf. Spiridon.

x *In localitate au fost confiscate astăzi ziarele „Universul" şi „Cuvântul".*

x **Orarul de vară la Bănci**— Asociaţia locală a funcţionarilor de Bancă a făcut intervenţiunile necesare pe lângă Inspectoratul Muncii din localitate, ca să dispue Instituţiunilor bancare introducerea orarului de vară, aprobat cu ordinul Ministerial din 17 August 1929 şi care este de 8—12 a. m. şi 4 jum.—7 după amiază.

Pentruca orarul respectiv să fie respectat de toate Băncile de aici, comitetul Asociaţiei de mai sus, a decis ca la şedinţa ce are loc Marţi 13 Mai ora 7 jum. seara (în localul din Str. Cuza-Vodă 52), să supue o seamă de măsuri, care să garanteze legala funcţionare a orarului de lucru în timpul verii.

x **Din cauza unor dispoziţii speciale ale Ministerului de interne, ne-am văzut siliţi să modificăm paginaţia ziarului, şi apărem deci într'o formă cam neobişnuită.**

x *Mâne dimineaţă la ora 11 se va oficia la mormântul din cimitirul „Eternitatea" un parastas în memoria regretatului G. G. Mârzescu.*

x **Consiliul de război** a condamnat azi dimineaţă la 3 luni închisoare, pe soldatul Robu Alexadru din regimentul 1 c. f. r. pentru dezertare în ţară.

x Consiliul local de revizuire, a admis apelul aleşilor liberali; din comuna Trifeşti comuna Bivolari, în contra încheierei delegaţiei permanente a consiliului judeţean, validând alegerea.

x Numeroşi acţionanari ai băncii „Apărarea Naţională", au reclamat ieri parchetului pe conducătorul băncii, d. ing. Grig. Bejan.

Reclamaţia aceasta de abuz de încredere, înşelăciune şi falş, este semnată între alţii, de d. col. Niculce, B. Ventoniuc, C. Ilinoni, etc.

x Mâine are loc la Bucureşti, în palatul Camerei de Comerţ, adunarea generală extraordinară a membrilor asociaţiei farmaciştilor, cu delegaţi din toată ţara.

Se va discuta legea sanitară, care se va depune în parlament în şedinţa de Vineri.

x *Ceruţi în faliment.* In cursul ultimelor zile, au fost ceruţi în faliment: băcanul Ilie Coşarcă din str. Halei, de firma Stref din str. Ştefan cel Mare; depozitul de cherestea M. Spinadel str. Sft. Lazăr, de „Pădurea Carpaţi"; şi băcanii Natan Otter, Moise Segal şi Şae Stier din Piaţa Halei, de firma Goldenberg.

x *Furt de cereale.* Prin spargerea unui zid, doi răufăcători s'au introdus în magazia de cereale a locuitorului D. Cofaru din com. Plugari-Iaşi, de unde au furat o cantitate de cereale.

Fiind înştiinţaţi jandarmii, au arestat pe indivizii Chistol şi Ungureanu care au recunoscut furtul. Ei vor fi înaintaţi parchetului.

In timpul nopţei... acest pericol vă pândeşte!

Fără de protecţie în timpul somnului lor copii sunt prada uşoară a ţânţarilor care sunt purtătorii germenilor bolilor periculoase. Invazia lor începe odată cu noaptea. Pulverizaţi cu Flit mai înainte de a vă băga în pat.

Flit distruge muştele, ţânţarii, puricii, moliile, furnicile, gândacii, ploşniţele... şi distruge şi ouăle lor.

Nu prezintă nici un pericol. Nu păteazâ.

Nu confundaţi Flit cu alte insecticide Didonul galben - banderola neagră.

Exclusivitatea generala DROGHERIA STANDARD. Bucureşti Strada Zorilor N°

FLIT

Omoară mai repede

CĂMĂŞI bărbăteşti, FABRICAŢIE STRĂINĂ
marca „Leul"
„Maison du Lion"
CU PREŢURILE ORIGINALE ALE FABRICEI
S'au pus în vânzare de către
Vechiul magazin „LA GHEMUL ROŞ"
Depozitul Central de Ciorapi
Centrala Iaşi, strada Cuza-Vodă No. 50
Sucursala „ „ I. C. Brătianu No. 189
Care vinde cel mai eftin în Iaşi

Ciorapi Adesgo 45, 48 şi 51 cal. I-a şi II-a Tramit, Trei Coroane şi Oreco în 60 culori moderne.
Mănuşi de piele Glacé fine Lei 185 per.
Ciorapi dame mouselin fine fără defecte Lei 50 per.
Ciorapi bărbăteşti, matasă fantezii Lei 30 per.
Cămăşi bărbăteşti, piept pupline cu 2 gulere Lei 165 buc.
Cămăşi bărb. complecte puplin fost 400, redus la Lei 230 buc.
Chiloţi mătase fine Lei 90 per.
Combinezoane fine Lei 190 buc.
Şosete Fil d'Ecosse diferite mărimi Lei 25 per.
găsiţi numai la Depozitul General de ciorapi, mănuşi şi chiloţi
MAGAZINUL „FEMINA" ALBERT STERN
Iaşi, str. Ştefan cel Mare 15 (vis-a-vis de str. Lozonsky)

INFORMAŢIUNI

x La Facultatea de Medicină din localitate şi-a trecut cu succes teza de doctorat în medicină şi chirurgie, tânărul Dr. Leivi Moisă, tratând despre „Contribuţiuni asupra acţiunii acetylcholinei în hipertenziunea arterială esenţială". Juriul compus din Prof. I. Enescu, preşedinte, V. Râşcanu şi Bălteanu au felicitat călduros pe tânărul medic menţinându-l cu nota (10) zece.

x D. Prof. Dr. Ştefănescu-Galaţi, fiind mâine în localitate, va da consultaţii între 2-3 p. m. în cabinetul d-lui Dr. Moţoc din str. Cuza-Vodă 41.

x Renumita fabrică de tricotaje *„Elbe"* din Cluj, a deschis cu o sucursală în Iaşi str. Lăpuşneanu No. 41 în localul fost „Columbia". Inaugurarea noului magazin va avea loc chiar în cursul acestei săptămâni. Publicul ieşan va avea posibilitatea să cumpere produsele de tricotaje, cu preţurile fabricei.

x *Pivniţele Th. şi D. Bădărău* sunt singurele organizate pentru a oferi clientelei vinuri vechi cu etichete speciale şi garantate menţionând pe sticle înfundate anul producţiei. Pivniţele Bădăreu desfac astfel produse absolut indicate pentru întrebuinţări medicinale. Se recomandă vinul Bordeaux a 30 lei litrul, fără glucoză în exces, propriu pentru diabetici, vinul Bordeaux a 150 lei litrul pentru anemici şi covalescenţi (purtând anul 1925), etc.

x *Numai din negligenţa D-stră aveţi coşuri, pete şi pistrui, pentru că ar dispare uşor întrebuinţând „Crema de lăcrămioare" de noapte.*

Depozit: Farmacia Dr. Beceanu Piaţa Halei,

O EXCURSIE

în ITALIA

Dintre excursiile anunţate anterior, la cea pentru Paris toate locurile au fost complectate. Excursia în Italia a suscitat asemeni un viu interes şi în curând va fi închisă. Intre 2—21 Iunie se vizitează: Veneţia, Bologna, Florenţa, Roma, Neapole, Grota azura din Capri, Pompei, Pozzuoli, Trieste, celebra grotă din Postumia, Belgrad şi întoarcerea pe Dunăre în jos. Hotelurile de absolut primul rang şi întreţinere excelentă. Excursiunile în automobil, pe vapor, intrările, etc., toate cheltuelile incluse. Vagon special cu paturi. Întreţinere pe drum în vagon-restaurant. Costul excursiunei cu durata de 3 săptămâni, cu absolut toate cheltuelile este de Lei 23.500.

Inscrierile *până la 20 Mai.* Inform. Cercul C. T. I. pe adr. Ing. E. Erdés, Bucureşti, Calea Victoriei 168.

Doctor A. Hoffmann
s'a mutat
în str. Săulescu No. 9
şi consultă zilnic dela 9-11—4-7
Boli nervoase şi mintale
Boli de nutriţie
(Boli de ficat, gută, diabet)

Miere
de albine
garantată de calitate superioară
vinde stupăria
M. ALEXIEFF
în strada Palatului No. 24

ULTIMA ORĂ

INTREVEDERE N. IORGA—GENERAL PRESAN

Bucureşti 13. — Aseară a avut loc o lungă întrevedere între d-nii prof. N. Iorga şi general Presan. In cercurile politice se atribuie acestui fapt o desebită importanţă.

SESIUNEA CONSILIULUI LIGII NAŢIUNILOR

CLASAREA AFACERII OPTANŢILOR

Geneva 13—Ieri s'a deschis a 59-a sesiune a consiliului Ligii Naţiunilor, subt preşedinţia delegatului Jugoslav d. Marinkovici.

Intr'o şedinţă secretă s'a luat din nou în discuţie problema optanţilor, care preocupă consiliul de şase ani de zile.

Delegatul României a declarat că această problemă a fost definitiv rezolvită prin acordurile dela Haga.

Delegatul maghiar a făcut rezerva că problema va fi definitiv închisă numai după ratificarea acordurilor dela Haga şi Paris.

D. Henderson, ministrul de externe britanic, a constatat că de fapt ambele părţi pentru modul împăciuitor cum au pus capăt acestui conflict.

Plan de aruncare în aer

a depozitului de muniţii din Reni

Galaţi 13. — Poliţia de siguranţă a descoperit la Reni un nucleu comunist, în plină şedinţă conspirativă. Printre arestaţi se află studenta Iaroslovski şi lucrătorul brutar Finkel din Ismail

Poliţia afirmă că aceştia aveau intenţia să incendieze depozitul de muniţii din Reni, precum şi alte instituţii. S'au confiscat numeroase manifeste subversive.

Se fac cercetări în toată Basarabia de Sud.

S'a împotmolit Creditul Agricol

Condiţiuni nefavorabile în streinătate

Bucureşti 13 — In chestia Creditului Agricol, cercurile oficiale dau următoarea explicaţiune :

Consorţiul de bancheri franceji, olandeji, americani şi engleji, nu poate garanta subscrierea unui capital mare pentru înfăptuirea Creditului Agricol.

Urmează a se lansa acţiuni pe piaţa externă ; şi dacă se vor găsi subscriitori suficienţi, se va păşi la realizarea Creditului. Situaţia pieţii europene nu permite însă lansarea acestor acţiuni mai înainte de luna Iulie. Prin urmare, întârzierea este inevitabilă.

Se surpă un munte lângă Buzeu

Pământul acopere râul Slănic

Buzeu 13. — Probabil din cauza ultimelor ploi, muntele Malul Roşu din comuna Lopătari a început să se surpe. El alunecă încet-încet pe o suprafaţă de cinci hectare.

Blocurile de pământ se prăbuşesc cu un zgomot asurzitor, căzînd în albia râului Slănic-Prahova. Fenomenul s'a întîmplat şi anul trecut, dar în proporţie mai redusă.

Atunci a fost deasemenea blocată albia Slănicului şi s'a format un lac de toată frumuseţa.

Se iau măsuri, pentru a se deschide eventual o scurgere apei.

INFORMAŢIUNI

x RECRUTĂRILE.—Mâine este ultima zi de lucrări a consiliului de recrutare din localitate, astfel că toţi tinerii din clasa 1930 care nu s'au prezentat până acum spre a satisface legea recrutării, urmează să facă acest lucru mâine.

x D. director-ministerial Hoisescu pleacă în astă seară la Bucureşti pentru a soluţiona diverse chestiuni de interes public.

x D. Al. Băleanu, inspector şcolar, a plecat astăzi să inspecteze gimnaziul din Tg. Frumos.

x D. V. Petrovanu, prefectul judeţului, pleacă astăzi după amează la Bucureşti, spre a rezolva mai multe chestiuni în interesul judeţului.

x Directoratul Moldovei a aprobat tabloul transferărilor în învăţământul primar, propuse de serviciul instrucţiunii.

x D. jude instructor Scriban, titularul cab. I instrucţie, continuând cercetările în legătură cu neregulile dela Banca Româno-Franceză din localitate, a cerut ieri Parchetului punerea sub inculpare a două cunoscute persoane din Iaşi, care au condus banca în ultimul timp.

x Poliţia a făcut ieri o descindere la magazinul Rotberg et Liebling din str. Cuza Vodă urmând a se stabili reclamaţia unei firme berlineze, care acuză firma ieşană de a fi sustras din mărfurile achiziţionate în urmă cu o lună.

x Doctorul **BRENER** *specialist mamoş*, boli de femei, consultaţii de la 2 până la 4 p. m.

x Ministerul Instrucţiunii a aprobat d-lui prof. Enrico Mezetti dela Conservatorul ieşan, un concediu de boală până la sfârşitul anului, cu plata suplinitorului.

x Grindină în judeţ— Prefectura a fost înştiinţată că astă noapte a plouat cu grindină în împrejurimile târgului Podul-Iloaei şi la Spinoasa.

Grindina care a fost de o mărime considerabilă, a provocat stricăciuni în special la grădinile de zarzavat şi pomilor fructiferi.

x *Teatrul de vară.*—In vederea angajamentelor artistice pe care le necesită compania de reviste ce va juca în cursul verii la „Select", d-nii Adrian Pascu şi Henry Burileanu, vor pleca zilele acestea la Bucureşti pentru a încheia contractele.

x In urma intervenţiei, unor marcante persoane politice din localitate, se crede că se va reveni, asupra măsurei luate, de desarcinare a d-lui Grumăzescu, de la conducerea reg. silvice Iaşi.

x Cu ocazia zilei de 10 Mai, s'a remarcat lipsa de ordine.

Poliţia a găsit cu cale să evacueze complect Piaţa Unirei, încercuind-o cu cordoane, în aşa mod în cât lumea care avea bilete de tribună, nu a putut ajunge până la locurile ce îi erau destinate.

Din această cauză în timpul defilării trupelor, atât tribunele cât şi piaţa Unirei au rămas aproape goale.

x La legiunea de jandarmi a fost adus individul Gh. A. Gheorghiţă din com. Voineşti-Iaşi, care este acuzat de viol.

x Populaţia evreiască locală, a hotărît să trimeată o delegaţie la d-l director ministerial Hoisescu, spre a cere anchetarea modului în care evreii arestaţi cu ocazia tulburărilor de la Tg. Frumos, au fost trataţi de autorităţile locale.

INCENDIU LA UNGHENI

pus de un copil

Un puternic incendiu a izbucnit astă noapte la locuinţa săteanului C. Dârvală din Ungheni-Români.

Focul fiind alimentat de vânt, a distrus în întregime casa, cuprinzând şi două magazii, în care săteanul avea depozitat o însemnată cantitate de cereale.

Imediat au fost înştiinţaţi jandarmii care au deschis o anchetă.

Din primele cercetări făcute s'a stabilit că focul a luat naştere de la nişte chibrituri aprinse pe care le-a aruncat copilul Vasile Bundac în vârstă de 6 ani.

Se bănuieşte că acesta ar fi fost pus de o rudă a lui care era certat cu săteanul Dârvală.

Cercetările continuă.

Cazul D. R.

Bucureşti 13.—Guvernul insistă pe lîngă d. D. R. Ioaniţescu să-şi reia locul ca subsecretar de stat la interne, pentru a conduce poliţia şi jandarmeria. I se dau asigurări că la prima ocazie, va fi făcut ministru plin. Se ştie că d. D. R. a demisionat dela interne, dar demisia încă n'a fost rezolvită.

O consfătuire s'a produs aseară între d. ministru Vaida şi d. Ioaniţescu. Acesta din urmă a rezistat însă la orce insistenţe, refuzând să vie la minister.

Lămuriri oficiale

în chestia lăcustelor

Bucureşti 13.— Cunoscutul entomolog d. Arion din ministerul domenilor, arată că în regiunea sud-estică a ţării s'a produs o puternică invazie de lăcuste mici, numite popular „căluşei", Focarul principal este în judeţul Durostor unde aproape toate pădurile au fost invadate. S'au luat severe măsuri de combatere, aşa că până în câteva zile primejdia va fi evitată.

Bandiţii mişună în jurul Capitalei

Bucureşti 13.— Astă noapte la o cârciumă de lângă Snagov a apărut o bandă, care a cerut cârciumarului de mâncare şi de băut.

Circiumarul constatînd că indivizii sînt înarmaţi, a trecut într'o odaie alăturată unde se aflau 12 clienţi veniţi din Bucureşti să petreacă. Cei 12 bucureşteni au intrat în prăvălie ; iar bandiţii, mai puţin numeroşi, s'au intimidat şi au fugit. Ei, care veniseră cu un automobil, s'au suit în maşină şi au luat drumul spre Bucureşti.

Religia nu moare

In Rusia, propaganda se face în secret

Riga, (Ceps). — In Uniunea sovietică se poate observa în ultimul timp un fenomen foarte interesant.

Deoarece s'a interzis publicarea de literatură religioasă, iar răspândirea ei a fost urmată de persecuţii, s'a ivit în Rusia o literatură bisericească clandestină.

Organul Sinodului Bisericii Pravoslave ruse din străinătate, care apare la Paris, a scris în ultimul său număr că din pricina persecutării literaturii religioase şi în general a Bisericii pravoslave, conducătorii religioşi din Rusia sovietică sunt nevoiţi a informa pe credincioşi despre viaţa religioasă, prin scrierea cu mâna, sau cu maşina de scris. In acest mod s'a născut o întreagă literatură religioasă secretă, care merge din mână în mână printre credincioşii din Rusia sovietică. Diferitele scrieri cari circulă în manuscrise sunt copiate de mii ori şi se răspândesc cu atât mai mult cu cât autorii lor sunt mai persecutaţi.

In ultimul timp, anunţă organul menţionat, a început să apară în Rusia, în ascuns, un ziar religios, care conţine numeroase articole împotriva persecuţiilor şi pentru menţinerea religiei creştine în satele ruseşti.

Articolele **nu sunt semnate, însă autorii lor sunt cei mai buni fii ai Bisericii pravoslave din Rusia. Având în vedere răspândirea literaturii religioase clandestine, sosietele au creat un organ special care să lupte pentru reprimarea ei.**

Un incendiu uriaş în Statele-Unite

a distrus păduri şi localităţi

Un incendiu uriaş a cuprins pădurile din statul New-York, şi s'a întins catastrofal, nimicind vegetaţiunea precum şi câteva sate şi târguri. In marşul său sinistru, focul a răzbit staţiunea balneară Oakwood-Beach, unde a mistuit peste 100 vile şi hoteluri, şi s'a întins până la Long-Island şi New-Jersey, ajungând la un moment dat să ameninţe marele aerodrom Lakehurst.

Mii de persoane au rămas fără adăpost, iar pagubele se apreciază la 4 milioane dolari (peste 650 milioane lei).

Consfătuirea basarabenilor

Bucureşti 13. Joi seara blocul parlamentar basarabean şi anume prietenii d-lui Stere va ţine şedinţă la Royal-Pallace. Se va examina cazul Moldovanu şi se va alcătui programul congresului provincial, convocat pentru 18 Mai la Chişinău.

O fabrică de mobile

distrusă de incendiu

Bucureşti 13. — Astă noapte la ora 1 şi jum. un violent incendiu a isbucnit la fabrica de mobile Valper din str. Albinelor. Cu o iuţeală uimitoare flăcările au cuprins atelierele, magaziile şi birourile.

Pagubele sânt apreciate la opt milioane lei. Fabrica era asigurată.

Se crede că focul a provenit din neglijenţa unui lucrător, care a aruncat o ţigară aprinsă.

Agresiuni antisemite

la Galaţi

Galaţi 13.—In seara de 11 Mai organizaţia naţionalistă „Garda de fier" a făcut o manifestaţie pe străzi. In dreptul teatrului „Paradis", unde juca o trupă evreească, au fost bătuţi mai mulţi evrei.

Poliţia a arestat un antisemit şi trei evrei, care au fost cercetaţi şi apoi eliberaţi.

Intre timp agresiunile au continuat pe străzi.

Animalele din Europa

Praga, (Ceps), — După ultimele statistici, situaţia zootechnică în Europa, prezintă următorul tablou : Rusia sovietică 65 milioane capete de vite ; Germania 18,5 mil ; Franţa 15 mil ; Polonia 8,6 mil ; Anglia 7,9 mil ; Italia 7,4 mil ; Cehoslovacia 4,7 ; *România 5,4 mil ;* Irlanda 4,1 mil ; Jugoslavia 4 mil ; Danemarca 3,3 mil.

Statistica creşterii porcilor prezintă următoarele date : Rusia 23 milioane porci ; Germania 20 mil. Polonia 6,3 mil. ; Franţa 6 mil. ; Spania 5,3 mil., Anglia 3,4 mil,, Danemarca 3,3 mil., *România 4,2 mil.*, Cehoslovacia 2,5 mil., Ungaria 2,3 mil., Irlanda 1,2 mil.

x *Conferinţa prefecţilor* de judeţe din Moldova, care urma să aibe loc la Directorat, a fost din nou amânată, pe ziua de 26 Mai.

După această conferinţă vor fi convocaţi tot la Directorat, preşedinţii consiliilor tuturor judeţelor din regionala Moldovei.

x *Vârsta temeei o arată tenul....* Intrebuinţând zilnic *crema Khasya*, tenul vă rămâne vecinic tânăr.

Depozit : Farmacia Pollak, str. Ştefan cel Mare.

ORA 3

Şomerii pătrund

la preşedinţia consiliului

dar sînt arestaţi în curte

Bucureşti 13. — Numeroşi şomeri din Capitală au recurs la un truc pentru a pătrunde la preşidenţia consiliului, spre a cere ajutoare. Azi dimineaţă s'au urcat în trei camionete şi au intrat în curtea palatului preşedinţiei.

Dar imediat faptul a fost observat şi toţi şomerii au fost declaraţi arestaţi. Ei însă nu vor să plece, până ce nu li se va da pâine.

Autorităţile au intervenit pentru potoli agitaţia şomerilor.

FRUNTAŞII LIBERALI

se împotrivesc confiscării ziarului „Viitorul"

Bucureşti 13 — In faţa redacţiei ziarului „Viitorul s'au postat fruntaşii liberali, general Moşoiu, Ionescu-Brăila şi Cipăianu, care nu lasă pe reprezentanţii autorităţilor să confişte ziarul. In acelaş timp o delegaţie formată din d-nii dr. Costinescu şi Mircea Djuvara s'a prezintat d-lui prefect Nicoleanu şi a protestat contra intenţiei de confiscare.

D. general Nicoleanu a anunţat parchetul dar i s'a răspuns că autorităţile judiciare nu pot pătrunde în casa „Viitorului", spre a confisca ziarul. Totodată d. prefect Nicoleanu a avut întrevederi cu d-nii Maniu şi Vaida, care i-au pus în vedere să-şi facă datoria.

Dar fruntaşii liberali d-nii Moşoiu şi Cipăianu au declarat că numai trecîndu-se peste trupurile lor, se vor putea confisca „Viitorul". Se pare că oficiosul liberal cuprinde articole şi ştiri deosebit de importante.

*

Azi dimineaţă au fost confiscate ziarele „Universul" şi „Cuvântul". Deasemenea a fost confiscat şi ziarul „Epoca", care a publicat declaraţiunile ex-prinţului Carol făcute d-lui Gr. Filipescu.

Iarăş remanierea

Bucureşti 13.— Din cercurile guvernamentale se anunţă că d. Maniu este decis să facă remanierea în felul următor :

D. Mirto va trece la comunicaţii ; d. Răducanu la industrie, iar d. D. R. Ioaniţescu va primi ministerul muncii.

Se pare însă că d-nii Mirto şi Răducanu nu acceptă această soluţie.

Ce este cu Creditul Agricol?

Bucureşti 13 — Ultima versiune cu privire la Creditul Agricol este următoarea :

D. Lugoşanu ar fi declarat d-lui Maniu că *în principiu* Creditul Agricol a fost realizat. Iar pînă la 15 Iunie crt. financiarii străini urmează a subscrie sumile respective.

Lucrările Ligii Naţiunilor

Geneva 13.—In şedinţa consiliului Ligii Naţiunilor, a luat cuvântul d. Briand. Acesta a arătat că în urma acordurilor dela Haga, trebuie să suspende controlul financiar asupra Ungariei.

A vorbit apoi delegatul maghiar, după care d. Antoniadi reprezintantul României, a adus mulţumiri marilor puteri pentru concursul dat în rezolvirea chestiunii optanţilor.

„CONSIGNAFOR"

Iaşi, Piaţa Unirei 5 (*Clubul liberal*)

Primeşte mărfuri şi obiecte în consignaţie, cereri şi oferte de serviciu, vânzări şi închirieri, plasamente de bani, etc.

VÂND maşină Biurou Singer.

VÂND 2 case cu teren, garaj, etc.

VÂND imobil cu 2 apartamente, preţ modest.

VÂND cauciuc automobil, cu 2 camere noi şi vechi.

DE INCHIRIAT 2 odăi şi bucătărie, confort modern.

DE INCHIRIAT odaie mare cu intrare separată.

ASOCIAT cu 1.000.000 lei caut pentru afacere rentabilă.

ŞOFEUR autorizat caută post.

PĂZITOR de noapte, caut post.

CAUT post, salar modest, cunosc lucrările de biurou.

DACTILOGRAFĂ perfectă caută post.

A se adresa la „Consignafor".

Cabinet Dentar
Dr. Med. M. WECHSLER
s'a mutat
în str. Ştefan cel Mare 49
(casele Soc. de Economie)

S'a redeschis
„INSTITUTUL DENTAR"
N. Wasssermann
str. Lăpuşneanu No. 25
Consult. : 8-12 a. m. şi 2-6 p. m.

Doctor Max Ochin
Specializat la Paris în
BOLI INTERNE
(inimă, plămâni, stomac, ficat şi intestine).
Consult. între 3 jum.—8 d. a.
str. Bărboi No. 17 bis.

Dr. GR. DIMITRIU
Asistent al clinicei dermato-sifiligrafică
Medic-şef al secţiei dermato-venerică de la spitalul militar
consultă în fiecare zi
între orele 5—8 după amează
în str. Cuza-Vodă No. 23
colţ cu str. Armeană.

Dr. Solo Schreifel
fost intern de spital
BOLI INTERNE
Boli de piele şi venerice
Consultă zilnic dela 10-1 şi 3-8
str. Anastasie Panu No. 58
(vis-a-vis de Palatul de Justiţie)

LICITAŢIE

Direcţiunea liceului „Naţional" din Iaşi aduce la cunoştinţa celor interesaţi că Vineri 23 Mai a. c. ora 11 a. m. se va ţine licitaţie publică în cancelaria liceului pentru procurarea a trei zeci vagoane lemne de foc necesare pentru anul şcolar 1930—1931.

Caetul de sarcini precum şi alte informaţiuni se pot obţine în fiecare zi de lucru, la secretariat între orele 9—12 şi 3—6 p. m.

DIRECŢIUNEA

Inginer Diplomat
I. SCHLEIER
Str. Elena Doamna 26
execută construcţii de orice natură în antreprize şi regie.
Face planuri, devize
Calcule de beton armat.

Laboratorul de
Radiologie şi Electrotherapie
Dr. N. DABIJA
Medic radiolog al Clinicei Medicale
Boli interne şi Radiologie
Diagnostic şi tratament cu
RAZE X.
Electrotherapie : diathermie, ultra-violete, foto-thermo-therapic, etc.
Consult. : 3—8
Iaşi, strada Sft. Atanase 4

RICHARD HUTSCHNEKER
CONSTANTIN CODREANU
AVOCAŢI
Iaşi, str. Lăpuşneanu 38 etajul I
(deasupra Farmaciei Terenzi)

ANUL XXVI No. 7904

ABONAMENTE
Lei 1000 . . . . pe un an
„ 500 . . . . „ 6 luni
„ 300 . . . . „ 3 „

ATELIERELE TIPOGRAFICE:
IAȘI.—STR. LĂPUȘNEANU 37

3 LEI EXEMPLARUL

OPINIA

ZIAR POLITIC COTIDIAN

VINERI 16 MAI 1930

ANUNCIURI
se primesc la toate
AGENȚIILE DE PUBLICITATE
și la
ADMINISTRAȚIA ZIARULUI
Iași. — Strada Lăpușneanu 37

Telefoane: Redacția 391, Administrația 394, Serviciul de noapte 367

SENAT LA RADIO

ACTUALITĂȚI POLITICE

UN MOMENT CRITIC, CARE A TRECUT

— D. Vintilă Brătianu își amînă republicanismul —
Guvernul atașat din nou ordinei constituționale —

Republicanismul fluturat fățiș de d. Vintilă Brătianu, nu-i — ca metodă — o inovație în politica românească. Dimpotrivă, șeful partidului liberal se menține în linia tradiției.

Partidele noastre (indiferent de firme și oameni) susțin programe, activează practic și sprijină forme de guvernămînt. după interesele bine chibzuite ale partidului, care interese, pe ici-colo, se intîmplă să se armonizeze și cu interesele țării.

Partidele au ales Domn pe Cuza; și tot ele au formulat necesitatea Dinastiei străine, detronând pe Voevodul Unirii, cînd politica acestuia leza interesele partidelor.

Liberalii au adus pe Vodă Carol și tot ei au făcut „revoluția" dela Ploești cînd Vodă ținea prea mult la putere pe conservatori. Apoi conservatorii s'au răsculat contra lui Vodă, prin anul 1884, deoarece prelungise excesiv guvernarea liberală.

Că astăzi d. Vintilă Brătianu fluturâ republicanismul, — nici o mirare. Mai ieri, și națioaal-țărăniștii declaraseră război Regenței. Iar mîine...

Deocamdată însă, lucrurile par a se fi liniștit. Guvernul Maniu, sub o formă sau alta, a reînoit declarația de lealitate față de ordinea constituțională stabilită. Asta-l satisface pe d. V. Brătianu. Chestia republicanismului" rămîne deci în suspensie.

Incetează așa dar (pentru moment) și zarva din sînul partidului liberal, pe tema eventualei schimbări de șefie, pentru adecvarea partidului la vre-o nouă situație constituțională.

Țara a obținut o liniște provizorie.

X

Insemnări

Iar se confiscă gazetele...

Ziarele s'au deprins cu confiscatul, ca țiganul cu scînteia. Nici odată nu pot fi sigure, că a doua zi au să poată da ochi cu lumea. Orișice s'o scrie, dacă-i căta bine, și ai vrea să găsești nod în papură, poți socoti alarmist, încit, din te-miri-ce, se poate săvîrși zilnic o confiscare...

..La urma urmii, dacă-i căuta bine, guvernul are și el dreptatea lui, săracul.. Face și el ce poate și cum îl duce mintea: se răsbună. De cînd și-au stabilit calitățile la putere, n'au putut domni în răgaz, decît vr'o trei luni, actualii guvernanți... După ce s'au trecut aceste luni de miere, nu le-a mai tihnit nici cît negru subt unghie puterea, că au început gazetele, campanie nemaipomenită, de cînd e guvernul-guvern și presapresă, în țara romînească... L'au făcut în toate felurile, toate gazetele și, le-a zis, așa urît, cum îi venea fiecăruia la gură...

..A venit, însă, răfuiala..

Guvernul, nu-i sergent de noapte, să stee cu mâinile în sîn, cînd trec scandalagii.. Guvernu-i guvern! Ca atare, incapabil să creeze o ocazie de suprimare, a diverselor condeie, care-l înjurau cît ce puteau, guvernul a așteptat, perfid, ocazia... Și ocazia (subt chipul și asemănarea unei chestii, care-i cînd închisă, cînd deschisă, după cum o apucă vremea) ocazia s'a prezentat...

Chestia ceia, îi mai variabilă decît un barometru... Dacă te pune necuratul și vorbești de ea bine, cînd îi închisă, te-ai ars...Dacă iar, ai prins-o deschisă, și-o vorbești de rău, iar te-ai ars... Trebue să fii cu ochii în patru, pentrucă, întodeauna, chestiile acestea închise și deschise totdeodată, sunt tot așa de primejdioase ca femeile reputate cuminți.

..In orce caz, ulciorul nu merge de multe ori la apă.. Chestia ceia, seamănă c'o ușă pe care-o bălăbănește vîntul.. Să se deschidă sau să se închidă odată, că nu de alta: *e curent*...

Alexandru Pogonat

2.000 FETE
vândute în America

Ziarul „Montag" din Berlin anunță că poliția a descoperit o mare bandă de traficanți de carne vie. Această bandă se compune din 400 membrii, având ca șef pe un anume Samuel Korn. Sediul ei principal este la Buenos Aires, în Argentina (America de Sud), unde trece drept o societate filantropică. Traficanții aduceau din Europa fete tinere, pe care le plasau în diferite case de prostituție, incasând sumi importante. Astfel s'a stabilit că ei au vândut în America aproape 2.000 fete, pe care le-au luat în special din Rusia și Polonia. Prin acest comerț odios, traficanții au făcut o avere de milioane.

Chibriturile noastre
și steagul Boliviei

Odată cu concesionarea chibriturilor noastre, către un consorțiu suedez, s'a observat o schimbare în fabricația bețișoarelor cu gămălia inflamabilă.

Mai întâi, marfa s'a scumpit; bețele s'au împuținat în cutie, iar inflamabilitatea chibriturilor a scăzut.

Dar e de relevat și o schimbare de ordin moral. Concesionarii suedeji, ca o dovadă de spirit patriotic românesc, au construit cutii purtând pe capac tricolorul nostru. Mai bine zis, au avut intenția asta, căci în realitate a ieșit altceva.

In loc de roș-galben-albastru, capacul e colorat (priviți cu atenție, la lumina zilei) e colorat în roș-galben-verde. Această coloratie o au steagurile Ethiopiei și Boliviei. Cum însă pavilionul ethiopian mai cuprinde și o drăcie cu patru picioare, rămâne stabilit că pe cutiile noastre de chibrituri tronează drapelul Boliviei.

Așa dar, avem monede de 5 lei cu pajura maghiară, și cutii de chibrituri cu steagul unei republici din America de Sud.

Lr.

America cumpără
insulele Galapagos

Washington 15. — Guvernatorul Pensilvaniei, în numele guvernului american a intreprins tratative pentru cumpărarea insulelor Galapagos, situate în oceanul Pacific, în regiunea Equatorului și în apropierea Americii de Sud. Administratorul acestor insule este căpitanul Mac Donald, care este dispus să le vândă.

Americanii socotesc insulele Galapagos ca un punct geografic important și pentru menținerea păcii și în cazul unui eventual război. Deaceia ei intenționează să stabilească acolo o importantă bază navală. In plus vor construi un observator astronomic și o stațiune meteorologică.

Deocamdată însă prețul n'a fost fixat. Și tratativele continuă.

TUTUNUL ȘI VINUL
INTERZISE IN VATICAN

Vaticanul, cu bibliotecile și muzeele sale, este vizitat de multă lume. Deaceia s'a propus Papei să se înființeze în statul său un bar cu băuturi răcoritoare și un debit cu țigări, care să servească vizitatorilor. Dar Inaltul Pontif s'a opus energic, arătând că nu permite vinul și tutunul în Vatican. „Lumea vine aici să se reculeagă sufletește — a spus Papa Pius — nu să găsească aceleași vicii din orașele moderne".

IN PAG. 4-a
ULTIMA ORĂ

UN TIP NOU DE AUTO-RACHETĂ

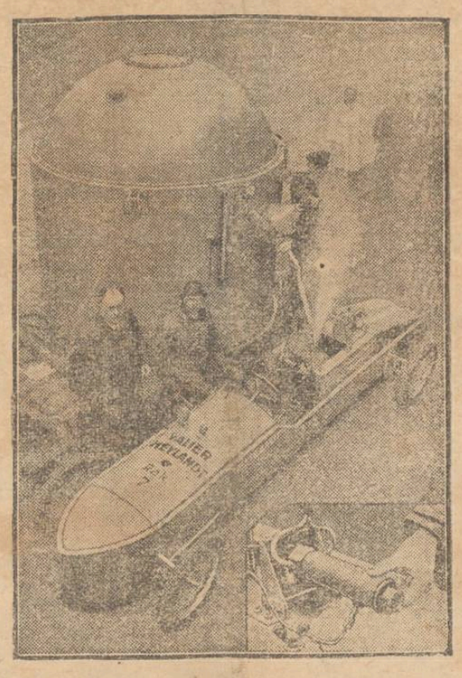

Inginerul german Valier (în dreapta) și tehnicianul Heylandt (în stânga) au inventat un nou tip de automobil-rachetă (în clișeu). Acest automobil aleargă cu o iuțeală amețitoare și primele experiențe facute pe distanță scurtă, au dat rezultate bune. Aparatul mașinei este foarte complicat; jos, în dreapta, este reprezintată piesa principală a motorului.

DIN TOATĂ LUMEA

Sălbătăciile unui prinț.— La Sukkur în India s'a judecat un proces senzațional, intentat contra prințului hindus Pir Pagaro. Acesta, o fire extraordinar de crudă, a comis fapte de o sălbătăcie rară. Prințul a supus pe vasalii săi neascultători la cele mai oribile torturi. Pe un lucrător anume Ibrahim l-a închis într'o cușcă și l-a ținut astfel sechestrat timp de patru ani. Când mama acestuia a venit să-i ceară socoteală, prințul Pir Pagaro a dat ordin ca ea să fie omorîtă. Și femeia a fost arsă pe rug.

Pe tînăra fată Emhy, care n'a vrut să i se dea, prințul a legat-o de un stîlp și i-a ars tot trupul cu un fier raşu. In fiecare zi zeci de supuși erau loviți în chipul cel mai brutal cu bastoane de bambus.

In cele din urmă vasalii s'au revoltat și prințul a fost dat în judecată. In fața justiției, populația a cerut ca prințul fioros să fie tăiat în bucăți și aruncat într'o groapă cu gunoi. Dar judecătorii l-au pedepsit pe Pagaro cu exilarea. Și astfel prințul criminal a plecat din țară, iar norodul se simte ușurat! Faptul acesta aminteste episoade din viața suveranilor absolutiști.

*

Un caz ciudat de moarte.— Profesorul de științi oculte dr. Dessoir din Paris, relatează următorul caz curios:

O femeie a visat în somn pe tatăl ei care murise de mult. Tatăl a apărut într'un lințoliu alb, purtînd în mînă un calendar deschis la foaia 22 Mart. Și faptul inexplicabil este că în ziua de 12 Mart femeia respectivă s'a îmbolnăvit grav, iar în noaptea de 21 Mart a încetat din viață.

Prevestirea fatală a visului s'a realizat întocmai.

*

Visul fericit.—Dar sînt și vise aducătoare de bucurie. Iată, de pildă, întîmplarea interesantă relatată de ziarul englez „Sunday Express".

Tînărul Nikolans Termenlen, visînd pe mama lui, aceasta i-a spus: „Pleacă imediat la Anvers". Tînărul a strîns banii necesari și a plecat imediat. Și la Anvers, Nikolans Termenlen s'a întâlnit în gară cu un unchiu al său foarte bogat, care tocmai venise din Africa de Sud. Unchiul s'a bucurat mult și i-a dăruit nepotului său un milion shillingi.

Un vis a adus astfel fericirea unui om.

*

Cît se bea zilnic. — O statistică germană arată că din cât se bea zilnic în toată lumea, s'ar putea forma o mare întinsă cât Marea Caspică. Ceiace dovedește că se bea prea mult!..

*

N'a dormit 135 ceasuri. — Docentul dr. Andreas Fisher dela Universitatea din Chicago (America) a realizat un record original. In fața unei comisiuni de profesori și medici, care alternau între ei, doctorul Fisher a dovedit că este un om foarte puțin somnoros. El n'a dormit 135 ceasuri în șir. Dar ce este mai interesant, e faptul că în tot acest interval (4 zile și cinci nopți) docentul amefican a stat întins în pat și totuș n'a închis ochii. Apoi însă a adormit buștean într'un somn care a durat două zile!..

„OPINIA"
LITERARA ȘI ARTISTICA

Vorbe...

Săptămîna copiilor

In Turcia se organizează în prezent o săptămână a copiilor. Statul și instituțiile oficiale oferă în acest scop cel mai larg concurs, pentru ca micuții să se bucure în chip cât mai copios. Se pregătesc astfel spectacole speciale, serbări și baluri cu jocuri și dansuri naționale. Bine înțeles turcii nu neglijează nici partea instructivă; și deaceia vor avea loc și concursuri școlare cu premii de artă și literatură.

Este, desigur, în totul frumoasă și bine venită o asemenea acțiune. Copiii sânt stimulați în manifestările lor și, departe de sistemul învechit al educației cu varga și dojana, ei vor avea măcar o săptămână, deplină libertate de intreprindere. Cel puțin așa anunță programul oficial al acestei propagande. Dar având în vedere tocmai această descătușare subită, este de prevăzut că mulți dintre copii, în serbările amestecate de fete și băeți, s'ar putea dovedi destul de maturi. Ar putea micuții să comită într'o săptămână ceiace sânt opriți să săvârșească tot anul și mai ales ar putea denunța în atitudinea lor lucruri compromițătoare pentru cei vrâstnici. Deaceia se impune în această direcție, multă atenție, multă prudență.

Dar în special se impune pentru părinți să înțeleagă rostul acestei festivități, care în cea mai bună măsură pare un pretext, un îndemn, un simbol. Și că au priceput și comemorat într'adevăr săptămâna copiilor, cei mari o pot dovedi în modul cel mai elocvent după consacratele nouă luni!...

i. b.

...și fapte

Intre scriitori

In tinerețe Tristan Bernard și poetul Paul Fort erau buni prieteni. Ei se întâlniau zilnic la cafenea, unde cheltueau ultimul franc. Și adesea rămâneau fără o centimă în buzunar. Intr'o zi:

— Paul, zice Tristan Bernard, mă cunoști de zece ani. Vrei să-mi împrumuți cinci franci?

— Nu vreau.

— Și pentru ce?

— Pentru că te cunosc de zece ani!...

O epigramă

primită la redacție se adresează

Unui medic-poet

Când vine un bolnav la dânsul,
Ii spune'ndată o poezie;
Și când adoarme pacientul,
Ii dă atunci o doctorie.

Ics.

Auto-portretul lui Rubens

Cercetătorul istoric dr. Vitale Bloch a descoperit la Londra un tablou necunoscut pînă astăzi, care este auto-portretul lui Robens. S'a stabilit că Rubens a lucrat acest portret la Mantua, în anul 1607, adecă atunci cînd avea 30 ani.

Diferite știri

— *Tom Mix*, cunoscutul actor-cowboy de cinematograf, s'a îmbolnăvit grav de pneumonie. Medicii i-au interzis în viitor să mai joace în film sau la circ.

— *La Paris* un comitet de inițiativă a lansat liste de subscripții, pentru construirea unui monument celebrei actrițe Sarah Bernard. Pînă acum s'au strîns 200.000 franci.

— *Bebe Daniels*, frumoasa stea de cinema, a hotărît să se căsă-

(Continuarea în pag. II-a)

Spicuiri și observații
DE WRATISLAVIUS

AFACEREA DVORAK
SAU
DRAMATURG ȘI MEDIC RECRUTOR

Povestea este perfect adevărată și se petrece în luna Mai 1930, în capitala Ceho-Slovaciei.

Iar eroul este cunoscutul sciitor și autor dramatic, cu renume mondial, Dr. **Arne Dvorak**, care pe lângă *Karel Ciapek* (autorul piesei *R. U. R.*) contează ca fiind unul dintre fruntașii literaturei dramatice cehe.

Pe lângă meseria de literat, *Dvorak* are și aceia de doctor în medicină militar. Fost maior în armata Austro-Ungară și prizonier în Rusia, a trecut ca ofițer legionar în rândurile armatei ceho și este astă-zi medic-colonel activ. Ca atare, fiind însărcinat cu atribuția de medic recrutar, D-rul *Dvorak* s'a pretat la scutirea de serviciu militar a multor tineri din protipendada cehă, fii de conți și industriași milionari. Poate că întreprinderea foarte lucrativă ar mai fi dăinuit încă multă vreme— se spune că funcționează de câțiva ani, dacă n'ar fi intervenit două fapte. Intăi viața extrem de luxoasă și de risipitoare a scriitorului și al doilea pălăvrăgeala celor... dispensați de serviciu militar, care bazați pe marea autoritate socială a scriitorului renumit, spuneau prin baruri și alte localuri de petrecere, că grație lui *Dvorak* ei sunt astă-zi la adăpostul „Mizeriei" din viața de cazarmă.

Dacă D-r Dvorak se putea pune la adăpostul șoaptelor și zvonurilor, susținând că tantiemele lucrărilor sale literare îi îngăduie viața ce ducea, acum când chestiunea a încăput pe mâna justiției situația s'a schimbat cu totul.

Afacerea a ajuns în această fază grație unui denunț al chiar unuia dintre cei scutiți, revoltat probabil de suma enormă ce-a trebuit să deburseze. Instanțele militare superioare hotărâră atunci arestarea colonelui. Dar cum în ziua aceia tocmai avea loc repetiția generală a uneia din dramele celebrului scriitor, s'a convenit ca arestarea să se facă după sfârșitul acesteia. Doi ofițeri urmăriră pe *Dvorak*, până în eleganta vilă ce ocupă și'l arestară acolo.

Percheziția făcută a dat un rezultat extrem de impovărător pentru colonelul medic Dvorak. Așa, pe lângă o bogată corespondență din care esă în evidență traficul d-rului, s'a mai găsit și un pachet de 60.000 coroane cehe a *1000* probabil proveniți de la un client mai „gras".

Dar afacerea aceasta va avea urmări grave și pentru alți ofițeri superiori, cu care *Dvorak* era în strânsă legătură și care, se pare, ca n'au fost străini de operațiunile doctorului.

In societatea înaltă cehă—ca și în cele mai înalte cercuri militare, medicul colonel *Dr. Arne Dvorak* se bucura de mare stimă și nemărginită autoritate.

(Continuarea în pag. II-a)

SCRISORI DIN BELGIA

„FLORALIILE" și „BERARIA BAVAREZĂ"
LA EXPOZITIA INTERNAȚIONALĂ DIN ANVERS

Anvers, Mai 1930

„Vă plac florile?" mă întâmpină un camarad, care sub imperiul unei inepouizabile admirații uitase să mai dea bună-ziua.

Ca și o fată frumoasă!" îi răspund eu pe un ton de bună dispoziție.

— Nu giumi, domnule, și du-te să vezi cât e de măreț", mă îndemnă el cu o prietenească insistență.

Intr'adevăr, camaradul meu avea pentru ce fi atât de entuziasmat.

De cum am făcut câțiva pași, intrând în vastul pavilion, al *„florariilor"*, am simțit că ochiul meu era prea slab, ca să poată înregistra dintr'o singură privire miile de culori diferite, ce i le prezentau: parterele întregi de archidee, suprafețe strălucitoare de azalee, somptuoase grămazi de trandafiri și hortensias.

Aportul uniunei florarilor belgieni, e destul de considerabil față de numerousele case străine cele mai reputate, între care pot cita în primul rând: Franța, Olanda, apoi Anglia, Elveția și Italia.

Loturile de garoafe și „cineraires" roșii trimise de cele mai cunoscute case franceze, apoi nenumăratele varietăți de crini și hortensias, expuse de florarii olondezi, printre care cele de un albastru ceresc, cele roșii; albe și de nuanțe intermediare, frapează ochii tuturora și mai ales ai reprezentantelor sexului frumos, care nu se pot abține ca nu exclame la fiecare pas:

„C'est superb! C'est magnifique! O, comme je voudrai bien avoir, tout petit bouquet!

BAERISCHE BIER

Ceasul meu de buzunar arată limbă pe limbă, ora 12; și de la 7 jum. de când sunt în picioare, cred că am dreptate să fiu obosit, mai ales că e și cald.

Dar nu știu cum și lucru ciudat: când văd ceva nou, interesant, uit de oboseală și caut să vizitez numaidecât. Orele însă sunt înaintate și deci sunt decis să mai las și pe altădată ceeace mi-a mai rămas de văzut.

Rătăcit printre zecile de pavilioane, caut să ajung cât mai degrabă spre ieșire. Sunt atras însă de muzica unui radio-difuzor ce emitea nemuritorul vals de Strauss „An der schönen blauen Donau". Nu departe, îmi apare un pavilion foarte rustic, lucrat numai în lemn și după aspect semăna cu o casă din regiunea muntoasă a alpilor.

Era o imitație foarte bine reușită în redarea stilului ei caracteristic. Dar mă apropii din ce în ce, astfel că pot citi câteva cuvinte cu litere nemțești între care disting „München". Și cum nu era nimeni să mă întrebe de mi-e cald sau de mi-e gura arsă de sete, intru.

Inăuntru, o mare de capete umplea mesele neîndestulătoare și în acelaș timp altă mare de capete aștepta să le ia locul; dar nevoia te învață că în scurt timp, reușesc să capturez un scaun. Abea așezat, mă uit în jur. Intreaga ornamentație a pavilionului, e de un pitoresc superb. De jur împrejur loje artistic executate în lemn de mesteacăn; pereții bine pictați redând imagini de munte: un sat la poalele muntelui a cărui parte superioară e înălbită de zăpadă, mai în jos alternând cu verdele pădurei, păsunei și a tuturor gamelor de vegetații; apoi case de lemn pe acoperișul cărora se văd numeroase pietre așa după cum întâlnești în Bavaria muntoasă și în Elveția.

In fund, o scenă, unde în fața unei case muntenești, o fanfară

(Continuarea în pag. II-a)

MAREA LOTERIE DIN CLUJ
AUTORIZATĂ DE STAT

Câştigul principal LEI UN MILION

Suma destinată pentru plata câştigurilor este depusă la Banca Albina, cel mai mare institut financiar din Ardeal.

„ALBINA" INSTITUT DE CREDIT ŞI DE ECONOMII SUCURSALA CLUJ DIRECŢIUNEA — Cluj la 25 Januarie 1930.

No. 4143.Cb.

Societatea spitalului public evresso.,

Cluj.

Prin aceasta confirmăm, că prezidenţia societăţii D-Voastră a depus azi în ... la cassieria noastră suma de:

Lei ... 700.000.- /: douămilioaneşeaptesutemii :/

cu destinaţia irevocabilă, ca din suma aceasta să plătim câştigătorilor sumele ce le vor compete în baza lozurilor emise de D-Voastră în urma autorizaţiei Ministerului de interne dată sub Nr. 4173/1929.

Luăm la cunoştiinţă declaraţia obligatorie, că tragerea lozurilor /: câştigurilor :/ se va ţinea necondiţionat la 20 Maiu 1930, iar noi obligăm să plătim câştigătorilor sumele ce le vor compete în cadrul sumei de Lei 2.700.000.- zis douămilioaneşeaptesutemii Lei.

Cu toată stima:

„ALBINA" Institut de credit şi de economii Sucursala Cluj

Preţul unui loz lei 100

Desfacerea totală la „PROVIDENŢA"

Strada Ştefan cel Mare No. 36, — Iaşi

Isvoarele Statului Francez

VICHY ETAT

VICHY CELESTINS Rinichi-Băşică-Gută Diabet-Artritism

VICHY Grande-GRILLE Bolile Ficatului şi ale aparatului biliar

VICHY HOPITAL Afecţiunile stomacului şi ale intestinului

Inştiinţăm

Localurile de consum că producem Lapte bătut de calitate superioară, furnizat zilnic la domiciliu, în orice cantitate, în sticle sau bidoane.

GHIAŢA S. A. R.

ABATOR

Ingrijiţi-vă copiii

Mai ales acelor ce nu pot face cură de soare vara la mare, se recomandă:

pentru curăţirea sângelui.

SIROP IODOFERAT

Pentru limfatici:

SIROP IODOTANIC

Pentru rachitici:

SIROP IODOFERAT cu Fosfor

Pentru sifilitici, adulţi şi copii:

SIROP IODOFERAT cu Mercur

Aprobate de Onor Consiliul Sanitar Superior

Preparate de farmacistul WERNER, IAŞI

Furnizorul Curţei Regale

Depozit complect asortat pentru Camere de baie şi Instalaţiuni de apă şi canal

este numai la **IOAN ZAMFIR**

str. Vasile Conta No. 26

OAMENII PREVAZĂTORI

se interesează de pe acum de

Voiajurile de plăcere

pe anul 1930

organizate de Societatea

HAMBURG AMERICA LINIE

Pentru Fjordurile Norvegiene, Islanda, Capul Nord, Spitzbergen, pe Marea Mediterană, cât şi pentru Statele-Unite.

Preţul unui voiaj dus şi întors cu plecarea din Bucureşti începe cu lei 26.000.

Inscrierile şi informaţiuni se obţine la:

SOCIETATEA

HAMBURG AMERICA LINIE

Bucureşti, Calea Victoriei 84

Telefon 304/56

Vreţi să biruiţi tuberculosa? Cumpăraţi şi răspîndiţi timbrul antituberculos.

Asociaţia Culturală a Femeilor Evreice

roagă toate membrele să ia neapărat parte la

Adunarea Generală

şi

Alegerea noului comitet,

cari vor avea loc

Sâmbătă 17 Mai ora 4 jum. la Loja B'nei Brith, str. Gh. Mârzescu.

LICITAŢIE

Direcţiunea liceului „Naţional" din Iaşi aduce la cunoştinţa celor interesaţi că Vineri 23 Mai a. c. ora 11 a. m. se va ţine licitaţie publică în cancelaria liceului pentru procurarea a trei zeci vagoane lemne de foc necesare pentru anul şcolar 1930—1931.

Caetul de sarcini precum şi alte informaţiuni se pot obţine în fiecare zi de lucru, la secretariat între orele 9—12 şi 3—6 p. m.

DIRECŢIUNEA

„OPINIA"
LITERARA ŞI ARTISTICA
(Continuare din pagina I-a)

torească cu actorul Ben Lyon. Povestea dragostei lor este destul de interesantă. Amîndoi s'au întîlnit anul trecut în America de Sud şi au constatat că se iubesc.

Dar Bebe Daniels dorea o căsătorie statornică, bazată pe o dragoste sinceră. A trecut de atunci un an şi astăzi ei s'au revăzut, observând că iubirea lor a rămas trainică şi mare. Astfel Bebe Daniels şi-a împlinit visul şi se va căsători cu Ben Lyon la 14 Iunie.

Intre femei

— Bărbatul cu care mă voiu căsători, trebuie neapărat să fie un erou.

— Hotărât; un erou.

Reviste

A apărut *„Economia"* (7-12), revistă pentru propagarea spiritului de economie şi ordine în administraţiunile publice şi private. Cuprinde material interesant despre impozite, credit, economii, serbătorirea d-lui Masaryk. Colaborează d-nii G. Taşcă, M. Valerianu, Const. Georgescu, N. Istrate. Cronici şi recenzii semnează d-nii G. Taşcă şi I. T. Nicolau. In 110 pagini, un exemplar costă 20 lei.

Tulburările de nutriţie şi tulburările digestive

Toate turburările digestive care se datoresc unui exces de aciditate încetează imediat prin întrebuinţarea preparatului MAGNESIE PERHYDROL.

MAGNESIA PERHYDROL nu numai că neutralizează aciditatea, dar cu toate că are o compoziţie inofensivă, imobilizează oarecum partea dureroasă a stomacului. Această imobilizare a stomacului constă în a feri de orice contact mucoasa inflamată, lăsându-i astfel timpul necesar pentru a se cicatriza. Indată ce simţiţi cea mai mică indispoziţie stomacală luaţi Magnesia Perhydrol, fiind recunoscută ca cel mai bun remediu, în contra bolilor de stomac.

Magnesia Perhydrol (marca depusă) se găseşte de vânzare în toate Farmaciile şi Drogueriile.

S'a redeschis „INSTITUTUL DENTAR"

N. Wasssermann

str. Lăpuşneanu No. 25

Consult.: 8-12 a. m. şi 2-6 p. m.

Afacerea Dvorak
sau Dramaturg şi medic recrutor
(Continuarea din pag. I-a)

Dramele sale naţionale: *„Hussiţii"* şi *„Wenzel IV-lea"* constitue repertorul de succes al marelor teatre cehe şi romanele sale comptează ca fiind între cele mai bune lucrări din literatura nouă a Cehiei.

Chiar înainte de a fi arestat, trebuia să aibă loc prima reprezentaţie a dramei: *„Balada femeei ucigaşe"*, despre care se spune mult bine. Dar ceia ce este mai interesant, e că afară de dramele istorice şi de romane, *D-rul Dvorak* a mai scris o lucrare de teatru, extrem de riguroasă, care poartă titlul: *„Cinstitul Mathias"* şi în care este biciuit fără cruţare şi cu deosebită eloquenţă corupţia burgheziei...

Ce crudă ironie...

Dar mai ales: ce jalnic intermezzo în mijlocul unei cariere literare atât de glorioase...

Teatrul Naţional

Sâmbătă 17 Mai 1930 ora 9 seara va avea loc **Şezătoarea artistică-literară** organizată de *„Cercul studenţilor din oraşul şi judeţul Iaşi"*, cu următorul program:

1) *Dl. Ionel Teodoreanu* conferinţă (subiect rezervat).

2) *Fr. Schubert* Op. 125 Quartet No. 2 executat de quărtetul conservatorului.

3) *Dl. Mihail Sadoveanu,* Lectură din operile originale.

4) D. *Calmuschi* (artist al Teatrului Naţional) Declamaţii.

5) **„Conu Leonida faţă cu reacţinnea"** comedie într'un act de I. L. Caragiale.

In rolurile principale neîntrecuţii interpreţi *D-na Didina Castriş* şi *Dl. Vernescu-Vâlcea.*

Toţi intelectualii Iaşului vor veni de sigur să asiste la acest select program.

Biletele la cassa Teatrului în seara reprezentaţiei.

Preţurile obişnuite.

Un caz oribil de sadism şi barbarie
O fată se răzbună contra pornirilor incestuoase ale tatălui ei

Fălticeni 15. — Autorităţile şcolare şi judeţene au fost informate de un bestial viol.

Invăţătorul Gh. Botezatu din comuna Buneşti (Fălticeni), fiind singur cu copii, (soţia lui fiind plecată în Fălticeni) a încercat să violeze pe fiica lui, Virginia, în etate de 20 ani.

Fata s'a smuls din braţele tatălui său şi văzând pe noptieră un briciu, l-a luat pe furiş.

In urmă s'a lăsat învinsă de tatăl ei.

Când însă părintele a încercat s'o violeze, fata a deschis briciul şi i-a tăiat organul genital.

In stare disperată, învăţătorul a fost internat în spital.

Coresp.

Maslovici vroia să treacă Nistrul
Cine i-a înlesnit evadarea

Astăzi dimineaţa au fost aduşi la legiunea de jandarmi vagabonzii Ion Măcărescu şi Gh. Niculescu, evadaţi dela colonia de muncă din Răducăneni.

Fiind interogaţi, aceştia au făcut o declaraţie interesantă.

Ei au evadat în urmă cu câteva luni, şi pribegiau prin judeţul nostru.

Când au aflat de arestarea „colegului" lor Maslovici, ei au venit în localitate, vroind să-i înlesnească evadarea.

Ei au declarat că datorită lor, Maslovici, care este supranumit „regele vagabonzilor" a evadat de mai multe ori de pe la diferite posturi de jandarmi, precum şi dela colonia din Răducăneni.

Vagabonzii au mai declarat ca Maslovici a evadat ultima oară cu scopul de a trece Nistrul în Ucraina.

Dar planul i-a fost zădărnicit, fiind arestat în judeţul Bălţi.

Cei doi vagabonzi au fost retrimişi la colonia din Răducăneni.

x *Procesele congediaţilor.* — In faţa judecătoriilor locale s'au judecat în cursul ultimelor zile, zeci de procese ale funcţionarilor întreprinderilor particulare puşi în retragere din cauza crizei.

Congediaţii cer să li se plătească conform legei, leafa din timpul preavizului de congediere.

La toate procesele de pînă in prezent, patronii au fost obligaţi să plătească preavizul.

FAPTE DIVERSE

„Minunea" de la panorama din Tg. Cucului
— OPERAŢIA ABILĂ A UNUI PUNGAŞ DE BUZUNARE —

Reportajul nostru de ieri asupra panoramei din Tg. Cucului, a avut darul să atragă numeroşi curioşi care să vadă... „ultimile invenţii a lui Edison, ca şarpele Bua, balena spaima pădurilor din Africa" etc.

Printre cei veniţi se găsea şi tânărul Vasile Ciobanu din comuna Holboca jud. Iaşi, care privea la firmele panoramei.

Un pungaş abil, văzând că e rost de o lovitură, se apropie de Ciobanu şi începu să-i vorbească de „minunile" dela panoramă, explicându-i chipurie de pe firme.

La un moment dat pe când tânărul naiv admira „minunea... şarpelui cu cap de damă", pungaşul i-a sustras suma de 900 lei ce o avea în buzunar.

Simţind şi această... minune, păgubaşul a dat alarma şi pungaşul a putut fi prins. Dus la poliţie şi cercetat, nu se găseau la început banii asupra lui.

In cele din urmă însă pungaşul şi-a desfăcut pălăria şi a dat banii pe care-i ascunsese acolo.

Hoţul se numeşte Dori Petru, locueşte în şoseaua Naţională şi a fost dat în judecată pentru furt.

Prinderea lui Turbea

Poliţia locală a făcut aseară o preţioasă captură, prinzând pe vestitul bandit Spiridon Constantin, zis Chinezu, zis Arhip şi cunoscut mai ales sub numele de Turbea.

Aceasta reuşise să evadeze acum câteva luni de sub escorta, pe când era transportat la penitenciarul Galata, unde avea să ispăşească o pedeapsă pentru diferite infracţiuni.

Răzbunarea unei concubine înşelate

Poliţia a fost sesizată despre o originală răzbunare a unei concubine înşelate.

Astfel în lipsa de acasă a d-lui Const. Teodorescu din str. Crucii 36, fosta sa concubină, pe care a părăsit'o, Alexandrina Vizitiu, s'a introdus în locuinţă prin ruperea belciugelor şi a stricat toate mobilele. Apoi a luat hainele şi lenjeria şi le-a rupt.

Când locatarul s'a înapoiat acasă, a rămas înspăimântat de cele constatate şi a sesizat imediat poliţia.

Fosta concubină a fost dusă la comisariat.

Accident de automobil

Un accident de automobil s'a întâmplat aseară în Piaţa Unirei.

Maşina No. 19 din Roman, a dat peste d. Gh. Popovici, notar din comuna Adrieşeni jud. Iaşi, care din fericire n'a fost rănit serios.

— Deasemeni elevul Gheorghiu Anton din str. N. Gane, mergând cu bicicleta pe str. Vasile Conta, a dat peste plutonierul Herţan Vasile dela Reg. 13 Infanterie.

Furturi şi arestări

Femeia Ecaterina Petrov din mahalaua Lipovană, s'a plâns poliţiei că în timp ce se găsea la lucru la fabrică, răufăcători rămaşi necunoscuţi i-au furat toate lucrurile din casă.

— Flăcăul Gheorghe M. Carp, originar din Chişinău a reclamat poliţiei că a fost atras de un individ pe malul Bahluiului, unde... l-a descălţat şi i-a luat bocancii.

— A fost dus la secţie individul Vasile Voroneanu din strada Bădărău, prins pe când vroia să vândă 80 de mărci poştale, de provinienţă suspectă.

— Neculai Carp din str. Francu 18 a fost arestat având emis contra sa un mandat de arestare.

Rep.

INFORMAŢIUNI

x Spre a preîntâmpina fraudele, primăria a luat măsuri ca toate percepţiile fiscale să facă vărsarea încasărilor zilnice, în fiecare seară, conform registrelor.

Până în prezent vărsările se făceau în mod lunar.

x *Bancă reclamată la parchet.* — D. av. Carol Diamant a reclamat ieri Parchetului Banca Bibi Goldştein din str. Ştefan cel Mare.

In reclamaţia făcută, în numele morarului Iosipovici din Vaslui, se arată că d. Bibi Goldştein a achiziţionat făină de circa 150.000 lei pe credit, iar acum refuză să înapoieze banii sau marfa.

x **Bisericeşti.** — La biserica Bărboi din localitate a luat fiinţă un cor, format din elemente de valoare, şi este sub conducerea d-lui Panţiru, profesor de muzică la Seminarul Veniamin.

— Mitropolia a dispus repararea bisericei Albă din Iaşi, care este filiala bisericei Bărboi.

x Din magazia staţiei Comăneşti, a dispărut câteva colete cu pânzeturi.

A fost arestat paznicul I. Petcu.

x Farmacia Răteanu s'a mutat ieri din localul unde a functionat timp de 30 ani, stabilindu-se pe aceiaş stradă.

In cursul săptămânii acesteia Banca de Credit Român, care a închiriat localul unde era farmacia, va începe amenajarea odăilor.

x *Tg. Frumos.* — Duminecă 18 Mai orele 2 jum. p. m., va vorbi în sala mare a gimnaziului din Tg. Frumos, doamna Zoe Claudian profesoară, despre „Comic" vor avea loc şi alte producţii.

Intrarea liberă.

x Legiunea de jandarmi a înaintat parchetului pe individul Matei Ion din Lungani-Iaşi, acuzat ca autorul unei crime comise în acea comună.

x Prin spargerea unui geam, răufăcătorii s'au introdus în casa săteanului Vasile Braburā din com. Osoi Iaşi, de unde au furat mai multe obiecte de valoare, precum şi o sumă de bani.

Se fac cercetări.

O CRIMĂ
IN COM. ARONEANU (IAŞI)

Ieri după amiază, pe când locuitorii Neculai Coroi şi Vasile Gheorghiu, din com. Aroneanu-Iaşi, se aflau pe câmp, s'au luat la ceartă dela nişte pământ. Cearta a degenerat lesne în bătaie.

Câţiva locuitori care au căutat să intervie, au fost şi ei loviţi.

La un moment dat săteanul Vasile Gheorghiu văzând că nu-şi poate dobori adversarul, a scos un revolver, descărcând câteva focuri asupra lui N. Coroi, lovindu-l în cap şi în piept.

Victima în stare disperată, a fost transportată la spital; iar criminalul este arestat.

Jandarmii au deschis o anchetă.

„Floraliile" şi „Berăria bavareză"
la expoziţia internaţională din Anvers
(Continuarea din pagina I-a)

destul de respectabilă execută valsuri şi arii bavareze. Atât dirijorului cât şi personalului muzicant nu-i lipseşte nimic din caracteristicul şi originalitatea lor. Sunt îmbrăcaţi în pantaloni scurţi, a căror bretele se încrucişează peste cămaşele lor albe; pe cap cu pălării de fetru verde cărora nu le lipseşte nici pana simbolică. E costumul bavarez tradiţional. Chelnăriţe tinere şi dacă voiţi mai exact: şi frumoase, în rochii albastre, cu mâneci scurte şi şorţ alb care deşi nu ştiu boabă de franţuzeşte căci sunt venite ocazionrl, dovedesc o agilitate admirabilă în ceeace priveşte serviciul prompt al clientelei şi mai ales ştiu...să te facă bun client.

„Etwas Bier, Limonade, Herr?

—Ia, ein Glass Bier, bitte.

—Und was fur ein ?...şi nu termin bine întrebarea mea când tânăra bavareză cu rumeni naturale bine pronunţaţi în obraji, mă întrerupe oarecum afectată:

„Unsere Spezialität, baerische Bier!".

Nu ştiu cum, dar berea aceasta are o acţiune miraculoasă aşa că numai când o vezi sau îi pronunţi numele şi e destul pentru ca să-ţi producă forme exterioare de apetit în abundenţă...

Deaceea nu mai încerc să v'o mai descriu în detaliu, în privinţa gustului şi a aromei; nu de alt ceva, dar mi-e teamă ca nu cumva să vă vină imaginaţia să luaţi cu asalt avionul de curse şi să vă opriţi la München. Nimic imposibil în zilele noastre; totuşi problema grea consistă în aceea, că se poate întâmpla să vă dea în minte să nu vă mai întoarceţi înapoi...

Sacrificiul acesta nu-l fac numai pentru dv. special, ci şi pentru mine personal şi îmi propun chiar de pe acum: să o uit...dacă voiu putea...

CAZACU VASILE
student
Anvers

In palatul prinţesei-mame Elena

O recepţie. — Prinţesa în intimitate. — Cum studiază Regele Mihai

Spicuim din „Epocaə unele **însemnări ale d-nei Tanzi Budişteanu, dela o recepţie la palatul regal dela Şosea.**

Alteţa Sa Regală, Principesa Mămă Elena este Prezidenta de onoare a societăţii ortodoxe na-

Prinţesa-mamă Elena

ţionale a femeilor Române. In această calitate a oferit un ceai, la palatul regal, dela şosea.

Cu prilejul marelui congres al societăţii care a avut loc de curând în capitală, prezidentele depărtatelor filiale, au fost chemate în jurul A. S. Regele, pentru a-I expune novoile şi năzuinţele instituţiei ce reprezintau.

Venite din toate unghiurile, reprezentând fiecare o parohie, delegatele au sosit învestmântate ca pentru o mare sărbătoare la palatul unde se pătrunde rar şi unde se pătrunde smerit.

La intrare, un flăcău, purtând costumul pitoresc al gorjului, străjuia coridoarele boltite.

Apoi o încăpere unde se aşteaptă.

*

Un scurt popas şi ne găsim în faţa Principesei mamă. Subţire, mlădioasă ca o creangă de alun, delicat frumoasă în îmbrăcămintea Sa închisă, apare azi în palatul Său, cu totul alta de cum suntem deprinse s'O vedem la serbările oficiale.

Acolo, este depărtată, şi puţin tristă ; aici este aproape.

Graiul în care glăsueşte este graiul neamului nostru cu oarecari frângeri de silabe, dar fără amestecul unui accent străin.

Fiecare Prezidenţă de parohie îşi aşteaptă rîndul pentru a-l supune rezultatul străduinţelor din anul trecut. Cele cu cari s'a întreţinut, sunt conduse de către foarte amabile Doamne de onoare să viziteze încăperile palatului.

Saloanele împrejmuind sala de recepţie în felul asemănător cum sunt împodobite, par nişte surori mai mici, plutind în aceeaşi atmosferă de puritate şi reculegere. Totul este aci întocmit cu o judicioasă înţelegere estetică. Mobilele se armonizează cu covoarele şi cu mătasea pereţilor, creând parcă simfonia liniştei, în timp ce în cupele de cristal preţios trandafirii şi garoafele desfăceau comoara petalelor catifelate.

Pe fereastra larg deschisă a salonaşului regal, se zăreşte unghiul unui zid masiv. Acolo, în corpul acela de clădire, studiază copilul-Rege.

Studiază sub privegherea profesorului, istoria ţărei sale cu voevozii, generoşi, înţelepţi, viteji...

Soarele care apune peste parcul înflorit, scaldă în lumina sa blondă răsăritul vieţii copilului-Rege în care punem cu încredere toată nădejdea zilei de mâine.

Descoperirea unui depozit de mărfuri şi lucruri furate în Tataraşi

— Mărturisirile banditului Turbea — — Descinderea de astăzi dimineaţă —

După cum arătăm în altă parte a ziarului, temutul bandit Turbea a fost arestat aseară de poliţie, în urma denunţării de către concubina sa.

Adus la poliţia judiciară, banditul a spus că va mărturisi totul, dacă nu va fi bătut. Poliţiştii şi-au luat angajament în acest senz iar astăzi dimineaţă Turbea a făcut mărturisiri complecte.

El a recunoscut că dela data evadării şi până acum, a săvârşit zeci de furturi şi jafuri în mai multe oraşe şi târguşoare şi anume: Cernăuţi, Rădăuţi, Roman, Vaslui, Podul-Iloaie, Negreşti, etc.

Descinderea din Tataraşi

Pe baza mărturisirilor lui Turbea, la orele 10 dim. d-nii Em. Marcu, directorul prefecturei de poliţie, inspector Gane, şeful poliţiei judiciare şi Bantaş şeful circ. V, au făcut o descindere la locuinţa femeiei Elena Ramotea din str. Marta (Tataraşi), concubina banditului.

Aici s'a găsit un adevărat depozit de mărfuri şi lucruri provenite din numeroasele furturi.

Mărfurile, hainele, lucrurile casnice şi tot ce s'a mai găsit, au fost aduse la poliţia judiciară, unde au început cercetări pentru descoperirea furturilor din care provin.

Dispariţia concubinei

In momentul descinderii, concubina lui Turbea nu mai era acasă şi e probabil că a dispărut, din pricină că e complice directă cu banditul şi gazda lui.

Poliţia a dat circulări pentru urmărirea şi prinderea ei.

*

Turbea a mai declarat că a operat singur şi a comis multe pungăşii prin trenuri pe liniile Iaşi-Vaslui-Bârlad şi Iaşi-Cernăuţi.

El a promis că va continua să mărturisească totul, cu condiţia pusă la început: să nu fie bătut.

Rep.

Agitaţia evreilor din Bălţi

contra manifestaţiilor antisemite

Bălţi 15. — Comunitatea israelită a ţinut şedinţă, împreună cu delegaţii tuturor instituţiilor evreeşti din localitate. S'a discutat plângerea părinţilor contra felului cum unii elevi evrei sunt trataţi la liceul „Ion Creangă", loviţi de colegi, sau eliminaţi disciplinar la cererea unor profesori cunoscuţi ca antisemiţi. La toate intervenţiile, autorităţile şcolare rămân indiferente.

S'a desemnat o comisiune, în frunte cu d. Hoffman deputat, şi ajutorul de primar Hhic, care să facă demersurile necesare, S'au expediat telegrame de protest la Inalta Regenţe şi guvernului. Deputatul Hoffman va face o interpelare în Cameră.

Referitor la ultimele incidente antisemite, d. avocat N. Ursulescu, decanul baroului, a trimis o telegramă de protest la Directoratul ministerial din Chişinău.

Coresp.

Prins la nevasta altuia

Astă noapte locuitorul D. Sandu din Costeşti-Iaşi, venind acasă dela târg, unde a avut de făcut mai multe cumpărături, a surprins pe nevasta lui în flagrant delict cu flăcăul Grigore Luchieru.

Săteanul înşelat, a maltratat pe flăcău alungându-l în costum sumar.

Mişcarea meseriaşilor

Impozitul pe cifra de afaceri

In urma intervenţiei Uniunei meseriaşilor şi micilor industriaşi împotriva fiscalităţii excesive, ministerul finanţelor a aprobat ca cifra de afaceri să fie plătită în modul următor:

Meseriaşii care lucrează numai produse noui, vor plăti în întregime taxa pe cifra afaceri; meseriaşi care fac şi reparaţii şi lucru nou, 50 la sută din cota cifrei de afaceri; şi cei care fac numai reparaţii, să fie scutiţi de taxă.

Administraţia financiară însă n'a fost înştiinţată până acum, de această dispoziţie.

Uniunea micilor industriaşi secţia Iaşi, va convoca o întrunire Duminică la Camera de comerţ, pentru a cere să se aplice şi la Iaşi dispoziţia de mai sus.

In afară de această chestiune, se va discuta şi problema meseriaşilor străini care au învadat în ţara. La această întrunire vor asista şi delegaţi din Moldova şi Basarabia.

Rep.

INFORMAŢIUNI

x *Sâmbătă se va judeca înaintea comitetului central de revizuire, apelul consilierilor liberali contra validării alegerii municipale din Iaşi.*

Primăria a trimis listele electorale cerute de comitet.

x D. Inginer Volanski, distinsul director general al Uzinelor de Electricitate din Iaşi, s'a reintors din străinătate.

x *Senatul Universitar din Bucureşti, unit cu consiliul facultăţei de medicină, a recomandat cu unanimitate de voturi pe Dl. Profesor Dr. A. Dobrovici dela facultatea de medicină din Iaşi, pentru a fi transferat la catedra de patologie medicală vacantă la Facultatea de medicină din Bucureşti.*

x In urma unei inspecţii a d-lui dr. Argentoianu, au fost vărsate la canal şase cofe cu limonadă dela Lachi Marincu din bulevardul Ferdinand, deoarece nu s'au respectat cerinţele de higienă.

x *Pantahuzele.*—In urma hotărârei Mitropoliei locale, autorităţile judeţene au luat măsuri pentruca de astăzi înainte să nu mai circule în judeţul nostru condici de milă pentru adunarea fondurilor destinate clădirii sau reparării de biserici, decât din cuprinsul eparhiei Moldovei.

Aceleaşi măsuri vor fi luate în chestia pantahuzelor, şi în celelalte judeţe din cuprinsul Moldovei.

x Conferinţa cu subiectul „Viaţă şi literatură" pe care Dl. *Ionel Teodoreanu* urma să o ţină în ziua de 4 Maiu, a fost fixată pentru data de 25 Maiu ora 5.30 p. m. în Aula Universităţii.

x Comisiunea de numiri şi înaintări de funcţionari publici judeţeni, a fost convocată pentru mâine la prefectură.

x D. C. Vasiliu, funcţionar la prefectura de judeţi a fost avansat la gradul de subşef de birou cl. I.

D-ra Maria Vârlănescu, impiegată dela consilieratul agricol, a fost transferată la prefectura de judeţ.

x Pe str. Vasile Conta s'a găsit un număr de mărci poştale, care pot fi ridicate dela comisia III.

x Doctorul **BRENER** *specialist mamoş*, boli de femei, consultaţii de la 2 până la 4 p. m.

x Poliţia a prins o bandă de ţigance care a săvârşit mai multe furturi, printre care unul şi la d. M. David din str. I. C. Bratianu No. 106.

x Prin noua lege a spirtului,—în afară de inovaţiile pe care le-am arătat ieri—se limitează la 5 ani valabilitatea brevetelor.

Cârciumarii grupaţi în Asociaţia „Aprobs" s'au consfătuit aseară la Camera de Comerţ şi au întocmit un memoriu-protest, pe care l-au trimis la Bucureşti.

x **Aniversarea zilei de 3/15 Mai.** — Soc. acad. „Avram Iancu" dela Universitatea din Iaşi, comemorează ziua istorică de 3/15 Mai 1848 de pe „Câmpia Libertăţii" din Blaj, printr'un festival artistic cultural, care va avea loc în aula Universităţii astăzi Joi 15 Mai a. c. orele 8 p. m.

Programul festivalului cuprinde o conferinţă a d-lui prof. univ. I. Minea, coruri, recitări, muzică instrumentală.

Comitetul organizator depune serioase stăruinţi, pentru a satisface aşteptările publicului participant. Intrarea liberă.

x Cu „Coricol" înlăturaţi, fără dureri, bătăturile.

Depozit: Farmacia Polak, str. Ştefan cel Mare.

Flit ucide cel mai repede
Bidonul galben - banderola neagră.

ECOURI

x Dl. Prof. Dr. Parhon, va fi în localitate Vineri 16 şi Sâmbătă 17 Mai a. c., va consulta dimineaţa la Spit. Socola, iar după amează dela 3—5 la Institutul de Radiologie Dr. Radu din str. Alexandri.

x *Pivniţele Th. şi D. Bădărău* sunt singurele organizate pentru a oferi clientelei vinuri vechi cu etichete speciale şi garantate menţionând pe sticle înfundate anul producţiei. Pivniţele Bădăreu desfac astfel produse absolut indicate pentru întrebuinţări medicinale. Se recomandă vinul Bordeaux a 30 lei litrul, fără glucoză în exces, propriu pentru diabetici, vinul Bordeaux a 150 lei litrul pentru anemici şi covalescenţi (purtând anul 1925), etc.

x *Crema Khasya* face să dispară ridurile (sbârciturile) feţei. Depozit: Farmacia Polak, Ştefan cel Mare.

CĂMĂŞI bărbăteşti, FABRICAŢIE STRĂINĂ
marca „Leul"
„Maison du Lion"
CU PREŢURILE ORIGINALE ALE FABRICEI
S'au pus în vânzare de către
Vechiul magazin „LA GHEMUL ROŞ"
Depozitul Central de Ciorapi
Centrala Iaşi, strada Cuza-Vodă No. 50
Sucursala „ „ I. C. Brătianu No. 189
Care vinde cel mai eftin în Iaşi

Vă păstraţi sănătatea
înlocuind untura sau untul, care conţin acizi vătămători sănătăţei şi consumând numai:
GRĂSIMEA VEGETALĂ „ZIMMER"
care este higienică şi eftină, costând ***Lei 42 litrul.***
Singurul depozit la:
«VENERA» **ZIMMER & Comp. S. A. R.**
Iaşi, strada Ştefan cel Mare No, 18
Feriţi-vă de imitaţiuni!

Atenţiune! S'a deschis renumita grădină
„LA PAVILION" str. Păcurari No. 23,
sub conducerea simpaticului şi cunoscutului patron
HRISTODOR NICULIŢĂ
unde se găsesc cele mai gustoase şi proaspete mâncăruri calde şi reci, **un gratar special** cu **tot felul de fripturi** neîntrecuţii **PUI LA FRIGARE.**
Vinurile cele mai vechi şi naturale din cele mai renumite podgorii.
Publicul este distrat tot timpul de *Muzica Regimentului 2 Artilerie Antiaeriană*, care este sub conducerea simpaticului şef sub-Lct. *M. A. Leifer.*

Pentru salate, maioneze, patiserii, etc.
întrebuinţaţi numai renumitul
UNTDELEMN „FLOR-EXTRA"
care se găseşte în permanenţă proaspăt numai la
„VENERA" ZIMMER & Comp. S. A. R.
Iaşi, strada Ştefan cel Mare No. 18
LITRUL LEI 38.—

S'a deschis în str. Lăpuşneanu 41 (fost mag. „Columbia")
Depozitul de desfacere al produselor
Fabricei „ELBE"
DIN CLUJ
care vinde — cu preţurile fabricei —
tricotaje, ciorapi şi mănuşi.

DE INCHIRIAT *casă nouă* în str. Eternitate **No. 8 bis; un apartament compus din trei camere, bucătărie, antret şi terasă în faţă. Libere. Instalaţie de apă, lumină electrică. A se adresa la proprietar în curte.**

DE INCHIRIAT în strada Muzelor 26, două odăi, antret şi bucătărie. A se adresa la „Hercules" str. Lăpuşneanu 38.

DE VÂNZARE SAU DE INCHIRIAT în condiţiuni foarte avantajoase, în str. Iarmaroc No. 52 în faţa atelierilor Principale C.F.R. (Socola) *un imobil* construcţie nouă compus din 10 camere şi 8 antreuri, corp principal şi 3 camere şi bucătărie, corp secundar în plus curte mare, pivniţă, cămări etc.

Imobilul bun atât pentru locuinţă cât şi pentru orice fel de industrie.

La 28 Mai 1930 imobilul se vinde prin licitaţie publică la Trib. Iaşi s. III-a.

Pentru orice informaţiuni a se adresa la Avocatul A. Dumbravă, str. Petru Rareş No. 9 bis.

DE VÂNZARE la Dl. Isidore Margulies str. Ştefan cel Mare 27, o maşină de tăiat traverse, 2 cantare de fer Garwens, casete de bani, una vânturătoare şi butoaie goale vechi.

GUVERNANTĂ serioasă, în etate, cunoscând franceza, germana şi româna, caută loc la un copil, de la 5 ani în sus. A se adresa la ziar.

SE CAUTĂ agenţi achizitori la Soc. de asigurare „Agronomul", Reprezentanţa Generală: Isidore Margulies str. Ştefan cel Mare 27.

DE VÂNZARE

casă cu etaj, 12 încăperi, lumină electrică, apă, canal şi pivniţă. Situată în centru, lângă piaţa Sf. Spiridon. — A se adresa la proprietară strada Bărboi No. 6.

ANALIZE
complecte de urină

se execută în cele mai perfecte condiţiuni
la **Laboratorul**
Farmaciei **Dr. D. Beceanu**
PIAŢA HALEI

Doctor A. Hoffmann
s'a mutat
în str. Săulescu No. 9
şi consultă zilnic dela 9-11—4-7
Boli nervoase şi mintale
Boli de nutriţie
(Boli de ficat, gută, diabet)

CONSTATĂRI DUREROASE

Publicul ieşan n'a dat ajutor pentru sinistraţii dela Costeşti

Spectacolul organizat la Teatrul Naţional n'a putut avea loc

Reprezentaţia pe care Teatrul Naţional trebuia s'o dea pentru ajutorarea sinistraţilor dela Costeşti, n'a mai avut loc *din lipsă de spectatori.* La ora 9 seara erau în sală cel mult 70—80 persoane. Şi doar s'au făcut cu cel puţin o săptămână înainte, peste 20 de intervenţii la autorităţile şi instituţiile locale, precum şi un apel prin ziare către publicul ieşan. In faţa unei asemenea nepăsări care va apăsa greu asupra oraşului nostru, Direcţia a crezut că trebuie să suspende spectacolul, *ca un protest contra acestei atitudini mai mult decât ciudate.*

Mulţumind cu toată emoţia acelor spectatori cari au înţeles să contribuie prin prezenţa lor la alinarea suferinţelor unui sat întreg şi cerându-le totodată iertare pentru osteneala zădărnicită din cauza altora, Direcţia a hotărât să subscrie în numele Teatrului Naţional suma de 5000 (cinci mii) lei şi în acelaş timp să aducă lucrurile la cunoştinţa celor în drept. De asemenea exprimă vii mulţumiri: Primăriei, Prefecturii de judeţ şi Administraţiei financiare; apoi celor 2—3 şcoli care au dat cu această ocazie dovadă de bună-voinţă.

Un caz ciudat lângă Iaşi

Un prunc vorbeşte la două luni; şi moare subit... neplăcându-i viaţa pământească!

Un caz excepţional care a provocat o legitimă senzaţie, a'a produs în apropiere de Iaşi.

*

In urmă cu **două luni, soţia gospodarului V. Iosupescu din com. Hodora, a dat naştere unui băieţel.** Copilul nu prezenta nici o particularitate deosebită şi n'a arătat nici o manifestaţie anormală, până zilele trecute când s'a petrecut un fapt ciudat.

Micul fiu al săteanului din Hodora abea împlinise două luni şi a început să vorbească. Dar spre uimirea tuturor celor prezenţi, băieţaşul a pronunţat câte-va cuvinte din care se înţelegea că... „nu-i place viaţa de aici"; şi a încetat subit din viaţă.

Cazul acesta a provocat o enormă senzaţie printre locuitorii din acea regiune care comentează faptul, dându-i felurite interpretări miraculoase.

Dr.

Sătenii din jud. Iaşi

datorează prefecturei peste 25 milioane lei

La prefectură s'a alcătuit un tablou asupra situaţiunei încasărilor cotelor adiţionale şi a prestaţiei în judeţul nostru.

Tabloul a fost terminat, constatându-se că locuitorii judeţului au rămas în restanţă cu plata datoriilor către prefectură.

Astfel numai rămăşiţele neîncasate din cotele adiţionale pentru ultimii trei ani, se cifrează la două milioane lei.

Dar suma cea mai impozantă datorată de săteni, este dela prestaţie.

Se ştie că datoria locuitorilor judeţului Iaşi pentru prestaţie, obligaţii neachitate de peste 20 ani, se cifra la peste 45 milioane lei. Dar pentru a se uşura situaţia materială a ţăranilor, în urma anilor agricoli secetoşi, prefectura a intervenit la ministerul de interne, aprobându-se iertarea datoriilor de aproape 20 milioane lei pe care sătenii le aveau faţă de prefectura până la 1918; urmând ca restul sumei să fie achitată în bani, nu cu lucru în natură.

Astfel că acum locuitorii judeţului nostru datorează prefecturei peste 25 milioane lei dela prestaţie şi pentru cotele adiţionale.

La prefectură se studiază acum mijloacele de încasare a acestor fonduri, chestiune care este complicată, deoarece, sătenii n'au bani.

Uite popa, nu e popa...

sau cazul studenţilor dela litere

Printre studenţii facultăţii de litere domneşte o vie agitaţie.

Studenţii anului I au fost siliţi până la 1 Martie să urmeze anul preparator. La 1 Martie însă studenţii au fost înştiinţaţi oficial că anul preparator a fost desfiinţat şi să urmeze cursurile anului I.

Ei şi-au procurat caete de cursuri pentru anul I şi au urmat cursurile până la paşti.

Reintorcându-se din vacanţă, au fost înştiinţaţi că vor urma cursurile anului preparator şi nu cele din anul I, iar la examenele care încep săptămânile viitoare, vor fi audiaţi din materia anului preparator.

ULTIMA ORĂ

Guvernul satisface pe liberali
în chestia constituțională

Bucureşti 15.— Comitetul central al partidului liberal a fost convocat pentru Luni dimineaţă la clubul din Calea Victoriei, subt preşedinţia d-lui Vintilă Brătianu.

Se vor lua hotărîri definitive faţă de guvern, în chestiunea constituţională la ordinea zilei.

*

Cercurile liberale manifestă oarecare satisfacţie pentru faptul că guvernul a promis să pună capăt agitaţiunilor pe „chestia închisă".

Deasemenea comunicatul guvernului, deşi în ton polemic, este considerat suficient de satisfăcător.

*

Conducătorii liberali au primit informaţiuni că d. Maniu e dispus să le dea o satisfacţiune mai concretă.

In acest scop şeful guvernului e gata ca în una din şedinţele Camerei să facă o nouă declaraţiune categorică cum că guvernul este partizan convins al actualei ordine constituţionale.

Totodată d. Maniu va dezavua pe senatorul Cornescu, —lucru pe care dealtfel l-a făcut şi d. ministru Costăchescu în şedinţa de ieri a Senatului.

Legea alarmismului aplicată
ziarelor „Universul" şi „Indreptarea"

Bucureşti 15. — D. prim procuror Codin Stefănescu a primit o reclamaţiuue dela ministrul finanţelor, prin care se cere aplicarea legii alarmismului contra ziarelor „Universul" şi „Indreptarea", pe motiv că aceste ziare au anunţat că nu s'a achitat cuponul datoriei publice exigibil la April. Dar ştirea este falsă, deoarece plata cuponului s'a făcut încă înainte de termen.

BIJUTERIILE CONTESEI
şi banditii din Mogoşoaia
Un inel de platină pentru... 44 lei

Bucureşti 15—Ieri după amează d. judecător de instrucţie Niculescu Bolintin, continuînd cercetările în chestia atacului banditesc dela Mogoşoaia, a interogat pe banditul Eugen Dumitrescu.

Acesta a mărturisit că un ceasornic de aur şi că o broşă cu briliante le-a ascuns într'un dulap din atelierul de strungărie c. f. r. Griviţa, unde el lucrează. Judecătorul s'a transportat la faţa locului şi într'adevăr a găsit bijuteriile.

Apoi magistratul s'a dus la fabrica Vulcan şi a găsit acolo poseta ruptă a contesei Szömbeck.

D. Bolintin s'a prezintat contesei poloneze şi i-a restituit broşa.

Contesa a mulţumit călduros, declarând că ţine foarte mult la bijuterie, deoarece este o scumpă amintire de familie.

Ceasornicul de aur este al d-lui Charles Dewey, pe care îl are ca amintire dela mama sa.

Judecătorul de instrucţie a interogat şi pe banditul N. Constantin. Acesta a mărturisit că inelul de platină al contesei Szömbeck se află la cârciumarul C. Zidaru din comuna Militari, unde l a amanetat pentuu suma de 44 lei.

O femeie conduce luptele din India
Poeta Naidu în fruntea răsculaţilor

Londra 15. — La Bombai 200 voluntari au pornit să atace depozitul de sare englez dela Spiroda. S'a produs o încăerare sîngeroasă cu poliţia şi s'au operat 150 arestări.

Prizonierii politici au declarat greva foamei, Printre aceştia se află şi d. Patel, fostul preşedinte al consiliului naţional indian. Continuînd politica de mînă forte, englejii au arestat fruntaşi din toate centrele ţării.

Liniştea este restabilită la Solapur. Dar din cauza stării de asediu, magazinele sînt închise, iar populaţia indigenă părăseşte localitate.

*

Celebră poetă Sarojini Naidu, indicată ca conducătoare a revoltei, a sosit la Bombay pentru a lua parte la asaltul contra depozitului de sare şi a lupta pentru realizarea planurilor lui Gandhi. Autorităţile engleze sînt hotărâte s'o aresteze şi pe dânsa.

REVIZUIREA BUGETULUI MUNICIPIULUI IAŞI
EL VA FI VOTAT ASTAZI DUPĂ AMIAZĂ, CU UN DEFICIT DE PATRU MILIOANE LEI

Comisia interimară a municipiului a fost convocată pentru astăzi după amiază la orele 5, spre a discuta şi aproba revizuirea bugetului pe anul curent.

Revizuirea este necesară în urma pensionărilor hotărâte pe ziua de 1 Iulie, a suprimărilor de posturi din motive de economie precum şi a noilor sarcini puse de diverse ministere în bugetul municipiului.

*

Dar partea mai interesantă este că în urma revizuirii şi a noilor sarcini căpătate, bugetul va fi votat cu un deficit de peste patru milioane lei.

Ministerele cerând înscrierea de sume pentru Casa pensiilor plata chiriei judecătoriilor şi altele, o sumă de peste patru milioane, rămâne descoperită, neputându-se echilibra bugetul din pricină că veniturile au rămas aceleaşi.

REP.

Capitalul Băncii Internaţionale
a fost subscris de zece ori

Berlin 15. — Capitalul Băncii Internaţionale a reparaţiilor a fost fixat la 100 milioane dolari, din care trebuea să se subscrie imediat a patra parte.

Or cota a fost acoperită de zece ori. Cele mai multe subscrieri s'au făcut în Franţa.

Vizita în ţară
a generalului Berthelot

Bucureşti 15. — Marele prietin al românilor d. general Berthelot, soseşte în ţară în ziua de 26 Mai şi va sta la Bucureşti o săptămână. In zilele de 3 şi 4 Iunie ilustrul oaspe va sta la moşia sa din jud, Huniedoara. De acolo va pleca direct la Paris.

Lucrările Parlamentului
14 Mai

CAMERA.— D. ministru *Condeescu* depune proectul înaintărilor în armată. D. *Madgearu* anunţă că dela 31 Decembre, din motive de economie, se vor face noui suprimări de gratuităţi pe c. f. r.

D. *Ciceo Pop*, răspunzând unei comunicări a d-lui Cuza, spune că în România nicio minoritate nu este regretabilă.

*

La SENAT d. *Cornescu*, senator guvernamental, a vorbit despre „chestiunea închisă" într'un mod confus şi echivoc.

D. ministru *Costăchescu* a răspuns că guvernul este hotărât să păstreze cu sfinţenie ordinea constituţională.

Un nepot al ex-Kaiserului
a sosit la Budapesta

Budapesta 15—Cu cinci automobile a sosit la Budapesta un nepot al ex-Kaiserului Wilhelm, însoţit de cîţiva generali şi mai mulţi conducători naţionalişti din asociaţia „Căştile de oţel", venind cu toţii din Germania.

Intrebat de ziarişti, nepotul ex-Kaiserului a declarat că vizita n'are niciun caracter politic, ci au venit numai pentru o serbare sportivă.

Raidurile Zeppelinului

Berlin 15. — Dirijabilul „Graf Zeppelin" a renunţat la zborul care trebuea să aibă loc astăzi deaspra Elveţiei, din cauza timpului nefavorabil.

In schimb se fac pregătiri pentru marele zbor spre America de Sud. Plecarea va avea loc de la Friedrichshafen Duminecă la ora 10 dimineaţa, indiferent de starea timpului.

Consiliul de miniştrii

Bucureşti 15. — Miniştrii s'au întrunit aseară în consiliu subt preşedinţia d-lui Maniu.

D. dr. Moldovan a făcut o expunere asupra nouii legi sanitare şi asupra proectului jocurilor de noroc în staţiunele balneare şi climaterice.

S'au examinat proectul de împroprietărire a invalizilor, orfanilor şi văduvelor; proectul de reorganizare a Camerelor Agricole; proectul de creare a parcurilor naţionale.

D Costăchescu a prezintat proectul de modificare a învăţământului secundar, prin care anul preparator este trecut la licee, ca un an pregătitor pentru bacalaureat. Modificarea se va aplica la anul viitor.

Absolvenţii clasei a 7-a din anul în curs, vor trece bacalaureatul în Iunie sau în Septembre, conform legii în vigoare.

D. Voicu Niţescu a prezintat proectul de reorganizare a corpului de avocaţi.

Funeralii naţionale
lui Nansen

Stockholm 15.--Parlamentul suedez a hotărât să se facă lui Nansen funeralii naţionale. Intreaga Suedie a luat doliu.

Din Geneva se anunţă că consiliul Ligii Naţiunilor a ţinut ieri şedinţă comemorativă. D. Marinkovici, preşedintele sesiunii, a rostit un lung discurs, relevînd meritele marelui explorator.

Accident de automobil

Bucureşti 15.—Automobilul d-lui Şerban, şef de cabinet la ministerul de interne, venind pe bulevardul Academiei şi vrând să intre în curtea ministerului de domenii, a lovit motocicleta locotenentului Marinescu.

In stare foarte gravă, nefericitul ofiţer a fost transportat la spitalul militar.

Directoratul Moldovei
a primit noui atribuţiuni

La Directoratul local s'a primit eri o adresă dela ministerul de industrie şi comerţ, prin care se comunică atribuţiunile cedate de acest departament d-lui director-ministerial Hoisescu.

De azi înainte d. Hoisescu va face; numiri şi transferări de funcţionari depizând de acel minister, până la gradul de sub şef de birou, va elibera autorizaţii pentru înfiinţări de fabrici; va organiza expoziţii agricole; şi va conduce şi supraveghea serviciile depinzând de ministerul industriei şi comerţului.

De asemenea au fost date d-lui director ministerial atribuţiunile prevăzute în legea camerilor de comerţ: de înfrânare a speculei, aprobare a firmelor, oboarelor, instalării de couducte de apă, gaz etc. Şi tot directorul ministerial va verifica fabricarea şi vânzarea instrumentelor de măsură, aplicând şi sancţiuni contravenienţilor.

ORA 3

O APROPIERE POLITICĂ
IORGA-TITULESCU
GENERALUL PRESAN NU ADERA

Bucureşti 15. — Ziarul „Ordinea" anunţă că în timpul vizitei sale la Londra, d. Iorga a avut întrevederi cu d. Titulescu, luând înţelegere asupra unei eventuale colaborări politice.

Reîntors în ţară, precum am anunţat, d. Iorga a avut o întrevedere şi cu d. Presan. Dar generalul Presan nu s'a arătat dispus să intre în combinaţie.

In legătură cu acest refuz, d. Iorga ar fi declarat următoarele: „Bietul general!...a îmbătrânit. Nu-i nimic de făcut cu el!"

Lupta împotriva cametei
D. dr. N. Lupu la înalta Regenţă

Bucureşti. 15. — Azi dimineaţă d. dr. N. Lupu, împreună cu d. prof. Em. Antonescu, a fost primit de Inalta Regenţă. Şeful partidului ţărănesc a prezintat un memoriu din partea Ligii contra cametei în care sînt exprimate doleanţele acestei ligi.

Inalta Regenţă a promis că va interveni pentru stăvilirea cametei.

Atacuri contra României
din partea presei italiene

Roma 15 — Ziarul „Tribuna" publică un violent articol în care se ocupă de reclamaţia minorităţii maghiare din România, adresată Ligii Naţiunilor, cu privire la exproprierile din jud. Ciuc. Ziarul atacă statul român.

Deasemenea ziarele „Popolo d'Italia" şi „Messagera", discutând aceiaş chestiune, acuză România că a violat tratatele de pace şi a comis o maşinaţiune politică contra minorităţii maghiare.

Acordul romîno-german
se semnează la Bucureşti

Bucureşti 15.—Acordul comercial între Romînia şi Germania va fi semnat săptămîna viitoare la Bucureşti. In acest scop delegaţii germani vor sosi Duminică în Capitală.

Guvernul pregăteşte oaspeţilor trăini o primire împunătoare. In cinstea lor se vor organiza numeroase banchete, iar semnarea se va face cu o deosebită solemnitate.

DUPĂ CUTREMUR,--GREVĂ
ALTE 6.000 VICTIME

Londra 15.—La Rangoon (India), unde zilele trecute s'a produs teribilul cutremur de pământ, a isbucnit greva lucrătorilor.

Aceştia au atacat pe patroni şi s'au încins lupte puternice.

Sânt 6.000 victime. S'au operat foarte multe arestări.

PARLAMENTARII BASARABENI
CER CA D. STERE SĂ FIE ŞEFUL LOR

Bucureşti 15.— Astăzi la pzânz, la Boulevard Pallace, s'au întrunit parlamentari basarabeni independenţi. Ei au cerut ca întregul comitet central al partidului naţional-ţărănesc să judece cazul Stere.

Dacă această cerere nu va fi satisfăcută, parlamentarii au ameninţat cu retragerea din partid. Tot odată s'a cerut proclamarea d-lui Stere ca şef al blocului basarabean.

Diverse

— Bucureşti 15.— D. Stelian Popescu, primit în audienţă de patriarhul regent, a protestat contra confiscării ziarelor.

— Geneva 15. — D. Briand a arătat d-lui Grandi că Franţa este dispusă să cedeze Italiei 40,000 km. patraţi în regiunea oazelor. Dar d. Mussolini cere 60.000 km.

— Bucureşti 15.— D. Vaida s'a prezintat la contesa Szömbeck cu bijuteriile regăsite şi i-a cerut scuze în numele guvernului.

— Astăzi la prânz ziarul „Ordinea" a fost confiscat.

Un secretar al Reginei
a încetat din viaţă

Bucureşti 15.—Ieri a încetat din viaţă d. Gaetan Denise, fost om de Curte subt regii Carol şi Ferdinand, apoi guvernator ai principelui Nicolaie. De mai mult timp defunctul funcţiona ca secretar particular al M. S. Reginei Maria.

Dela Directoratul Moldovei

Numiri—Astăzi s'a primit la Directorat o adresă, prin care se comunică faptul că prin decret regal s'au făcut următoarele numiri de funcţionari la serviciul internelor dela această instituţie:

D-na Maria Timotescu, şef de birou; d. I. Stavăr, şef de secţie şi d. M. Pomârleanu, şef de birou.

— D. Repezeanu, referent la comitetul local de revizuire, s'a reîntors din congediu, luându-şi postul în primire.

— *O consfătuire* a avut loc azi la Directorat între d. secretar general Râşcanu şi dr. Cazacu, inspector general al regiunei sanitare, luându-se diverse hotărâri în legătură cu organizarea de colonii şcolare, şi cu coordonarea activităţei societăţilor de asistenţă socială.

x D. secretar general Râşcanu a fost delegat de d. director ministerial C. Hoisescu, să semneze ordonanţele de plată.

ROMÂNIA
la conferinţa dezarmării

Bucureşti 15 — D. Mironescu, ministru de externe, a fost informat că conferinţa pregătitoare a dezarmării a fost convocată pentru data de 3 Noembre. Romînia va participa la această conferinţă.

Renumitele culori „DEKA" pentru pictat pe mătase precum şi culori, pânză, pensule şi toate cele necesare pentru pictură, găsiţi *cu preţuri convenabile la:*
„VENERA"
Zimmer & Comp. S. A. R.
Iaşi, str. Ştefan cel Mare No. 18

Se închiriază imediat
Restaurantul Schiller
DIN IAŞI
renovat cu tot mobilierul, etc.
A se adresa D-lui Filip Schiller Iaşi, strada Săulescu No. 8

INFORMAŢIUNI

x **E. I. Brumer,** vechiul depozitar de ziare al Iaşului, a încetat ieri din viaţă, în etate de 80 ani.

Cu pricepere şi pasiune pentru ocupaţiunea de colportaj, Brumer a fost un auxiliar preţios al ziarelor şi publicaţiilor populare, ajutând cu ingeniozitate la răspândirea în masele cetitorilor şi stimulând interesul în toate straturile societăţii.

Brumer a fost multă vreme şi depozitar devotat al „Opiniei". Ii trimitem acest ultim cuvânt de mulţumire.

x D. inspector general Goma a continuat astăzi la Tg. Frumos ancheta asupra incidentelor studenţeşti petrecute acolo.

x **Un caz de avort.**—In institutul Gregorian a încetat din viaţă femeia Elena Zahorneanu, din comuna Todireni jud. Iaşi.

Poliţia fiind informată despre acest deces, a obţinut autorizarea Parchetului, pentru transportarea cadavrului la morga spitalului Sf. Spiridon, spre a i se face autopsia, deoarece sunt bănueli că moartea ar fi fost provocată de un avort.

x In zilele de 8 şi 9 Iunie va avea loc în oraşul nostru cheta pentru profilaxia tuberculozei.

Fondurile adunate vor fi centralizate la Directorat şi trimise casieriei M. S. Reginei Maria, la palatul regal din Capitală.

x Autorităţile locale au primit un denunţ că un funcţionar dela prefectura de judeţ şi-a aranjat drepturile la pensie, slujindu-se de actele unui frate al său decedat.

Se fac cercetări.

x *Comitetul local de revizuire* a amânat pronunţarea asupra apelului făcut de liberali contra alegerilor comunale dela Bârlad, pe ziua de 31 Mart.

Comitetul de revizuire a început verificarea bugetului jud. Vaslui care are un deficit de aproape patru milioane lei.

Adânc întristaţii: Marie Brumer soţie, H. L. Finkelştein soră, Iţic Feiselberg cumnat, Raşel Feiselberg cumnată, Solomon şi Paulina Moscovici, Iţic şi Dorothée Kogan cu copiii, B. şi Fani Kahane cu copilul (Tel-Aviv), Adela Iţicovici cu copiii, nepoţi, precum şi întreaga familie au nemărginita durere de a anunţa încetarea din viaţa a prea scumpului lor

E. I. BRUMER
fost depozitar de ziare
în etate de 80 ani

Inmormântarea are loc azi Joi, la ora 3 d. a., cortegiul pornind de la locuinţa defunctului din str. Elena Doamna No. 26.

Doctorul O. Cordescu
consultă pentru boli de
NAS, GĂT şi URECHI
în fiecare zi între 4—7, în
Strada Lăpuşneanu No. 27

Analize de Urină
se fac la
Farmacia Werner

Cabinet Dentar
Dr. Med. M. WECHSLER
s'a mutat
în str. Ştefan cel Mare 49
(casele Soc. de Economie)

Dr. Solo Schreifel
fost intern de spital
BOLI INTERNE
Boli de piele şi venerice
Consultă zilnic dela 10-1 şi 3-8
str. Anastasie Panu No. 58
(vis-a-vis de Palatul de Justiţie)

50% economisiţi, întrebuinţând renumitul
SĂPUN DE RUFE „BUCUR"
fabricat din untdelemn pur. ***Kgr. Lei 30.***
Singurul depozit la:
«VENERA» ZIMMER & Comp. S. A. R.
Iaşi, strada Ştefan cel Mare No. 18
Feriţi-vă de imitaţiuni!

ANUL XXVI No. 6905

ABONAMENTE

Lei 1000 . . . . pe un an
„ 500 . . . . „ 6 luni
„ 300 . . . . „ 3 „

ATELIERELE TIPOGRAFICE:
IAȘI.—STR. LĂPUȘNEANU 37

3 LEI EXEMPLARUL

OPINIA

ZIAR POLITIC COTIDIAN

SAMBATA 17 MAI 1930

ANUNCIURI
se primesc la toate
AGENȚIILE DE PUBLICITATE
și la
ADMINISTRAȚIA ZIARULUI
Iași. — Strada Lăpușneanu 37

Telefoane: Redacția 391, Administrația 394, Serviciul de noapte 367

ACTUALITĂȚI POLITICE

ACELAȘ ECHIVOC IN CHESTIA... CUNOSCUTĂ

După comunicatul oficial.— Acte care constitue un echivoc

„Guvernul care stă la cârma țării pe baza așezămintelor noastre constituționale, implicit deci și pe baza actului dela 4 Ianuarie 1926...“—așa glăsuește ultimul comunicat al guvernului, ca precizare impusă de agitațiunea partidului liberal.

Dacă așa glăsuește guvernul, trebue lămurit numaidecît încă un lucru :

Partidul național-țărănesc avusese odinioară o atitudine cu totul contrară. Presupunem că—din convingere și în urma unor schimbări în mersul treburilor publice—partidul și-a schimbat, în mod sincer, punctul de vedere, în sensul comunicatului de mai sus.

Dar atunci, cum se explică faptul că, conducătorii guvernului și partidului tolerează unor membri marcanți, unor parlamentari, să bată câmpii (cazul senatorului Cornescu), sau să facă pe curierii la Paris?

„Chestia închisă“, nu-i un oare care punct de program, sau un act de administrație sau de guvernământ, care să poată fi liber discutat, acceptat sau respins de un membru sau altul al partidului.

Ci e o problemă de bază a funcționării și dezvoltării normale a Statului ; un punct suprem de orientare, obligator pentru toți membrii partidului care-l adoptă.

Prin urmare, s'ar impune, fără reticențe, îndepărtarea imediată din partid a tuturor persoanelor care-și permit să facă politică aparte, contrară aceleia adoptată de direcția partidului, în „chestia închisă“.

Lucrul acesta, însă, nu se îndeplinește. D. Maniu tolerează de ani de zile toate fantaziile Corneștilor, și toate vriajurile suspecte ale cutărui sau cutărui membru al partidului.

Asta se cheamă **echivoc.**

Trebue menținută afirmațiunea că partidul d-lui Maniu se află mereu în echivoc pe chestia constituțională.

Și de ce? Desigur, ca s'o exploateze la nevoe, în interese de partid. Cum a făcut și altă dată...

Planurile averescane

In aceiaș ordine de idei, d. general Averescu a pregătit un program special de desfășurare a demonstrației averescane ce urmează să se producă în cursul lunei Iunie, la București. Programul se inspiră dela sentimente identice cu acelea manifestate de senatorul Cornescu.

Guvernul însă va interzice demonstrația, neconvenindu-i ca și alt partid să se folosească de armele pe care național-țărăniștii ar dori să-și-le rezerve numai lor.

X.

O FEMEE-POETĂ

CONDUCE RĂSCOALA DIN INDIA

După arestarea lui Gandhi și a lui Abbas Tyabji, a venit rîndul poetei **Sarojini Naidu** să conducă lupta de eliberare națională a hindușilor. Poeta Naidu e conducătoarea mișcării feministe din Indii și a fost un timp președinta congresului național.

Energica femee a venit la Bombay ca să continue operă răzvrătitoare a lui Gandhi. Dar e probabil că englejii o vor aresta și pe dînsa.

IDEI ȘI FAPTE

IN HAOSUL DE ILEGALITĂȚI

AL REGIMULUI „DEMOCRATIC“

Exact atunci când guvernul democrației compromise, confisca ziarele bucureștene pentru că au revenit asupra unui act ce trebuia dat uitării pentru totdeauna; exact în ziua când gazeta noastră a apărut cu anunciuri de închirieri pe prima pagină — ziarele din Chișinău au consacrat aceleiași chestiuni „închise“, câte două pagini întregi, nefiind stingherite de nimeni!

Ceia ce agravează și mai mult răspunderea acestui guvern care chiar și în măsurile sale restrictive și profund ilegale, procedează într'un mod arbitrar, menținând mereu aceiași stare de nesiguranță și echivocuri.

Căci dela asemenea guvern ne putem aștepta la orice restricții și călcări de lege, care vor răpi cetățenilor și ultimul drept de a vorbi și a discuta chestiuni privitoare la bunul mers al țării noastre.

Dar altceva — mult mai important — ar fi de relevat în toată această afacere urâtă.

Acelaș cât dacă ar fi fost readus în discuție de către un grup de cetățeni umili, care ar fi scos, și o broșură în 600.000 exemplare, nu înfundau oare aceștia toți, imediat, beciurile polițiilor, unde ar fi fost bătuți în voie bună? Dar fiindcă la mijloc e însuși d. Vintilă Brătianu și aghiotanții săi, și fiindcă acel care a împiedicat organele executorii de a pătrunde în redacția „Viitorului“ nu era altcineva decât generalul Mosoiu, cu un ciomag în mână, situația se schimbă ca prin minune.

D. Maniu e obligat să împlinească dorința forurilor superioare. In acelaș timp, d. Maniu nu vrea să se puie rău cu d. Brătianu. Și deci, nimeni nu e bătut, nimeni nu e arestat. De formă „Viitorul“ se confisca a doua zi la ora 10, când toată lumea l'a putut citi dela un capăt la altul; iar broșura buclucașă (inofensivă în fond: am cetit-o), e răspândită în tot întinsul țării.

O mână spală pe alta; sau: înțelegere și concesiuni reciproce. In asemenea condițiuni, la ce bun ar mai duce protestările noastre împotriva măsurilor ilegale?

Nici guvernul actual nu mai ține seamă, de mult, de dezideratele democratice, al căror apărător se recomanda mai deunăzi; nici liberalii nu vor căpăta prin aceasta, concepții noui despre felul cum trebuie tratată o presă într'o țară liberă.

Ci odată veniți la cârmă, vor deslănțui și ei la rândul lor—drept răsplată—urgia pe capul tuturor acelora care s'au pus rău cu ei, cenzurînd și confiscând gazetele, așa cum face azi d. Maniu.

Și—ca să fim sinceri — nici „chestia“ în chestie nu merită la urma urmelor, atâta discuție...

I. L. BASARABEANU

„OPINIA“ literară și artistică

Vorbe...

Femei și podoabe

E incontestabil un mare succes prinderea bandiților dela Mogoșoaia. Și asta nu numai pentrucă au fost puși în inacțiune câțiva periculoși tâlhari, dovedindu-se meritele superioare ale poliției noastre, ci mai ales pentru că contesa Szömbeck și-a regăsit bijuteriile. E cert; ca orce femeie, contesa ține mult la podoabe. Această predilecție a sexului frumos este aproape una din caracteristicile sale. Și pe marginea faptului, noi putem „filosofa“ puțin!

Înțelegeți cred punctele de asemănare ce există între o bijuterie și o femeie. Amîndouă sînt luminoase, decorative, se plătesc scump, se pierd ușor și în special, de cele mai multe ori, sînt false. Iată, pe lîngă atîtea altele, cîteva însușiri comune care în chipul cel mai firesc au făcut din bijuterie una din prietinile cele mai iubite ale femeilor. E atîta analogie în această privință, încît adesea se spune în vorba curentă: „e o bijuterie de femeie“. Pentru ca această asemănare să fie mai frecventă, așa de generală?... Răspunsul îl constituie un impuls natural. Căci dacă întrebi pe femei, pentru ce poartă bijuterii, ele explică, ca deobiceiu, simplist și lesnicios: pentru că așa!... Și fiindcă e așa, femeia și bijuteria rămîn poate una lîngă alta în viață, două podoabe la fel de artificiale!..

i. b.

...și fapte

O carte foarte scumpă

La Paris a avut loc o mare licitație de cărți. Biblioteca bătrînului anticvar Edouard Rahir a fost vîndută în întregime. Și cu acest prilej s'a înregistrat un record de preț.

O ediție veche din „Apocalipsul Sft. Ioan“, avînd desenuri lucrate în lemn de celebrul maestru Albrecht Dürer, a fost vîndută pentru suma excepțională de 400,000 franci, adecă 2 și jum. milioane lei.

Evident, cartea rară a fost cumpărată de un american!

Pirandello și elevul

Inainte de a fi scriitor consacrat și proprietarul unui teatru, Luigi Pirandello a fost profesor la un liceu modest dintr'un oraș de provincie. Dramaturgul italian își amintește cu plăcere de acele vremuri de tinerețe și adesea povestește întîmplări din acea epocă. De pildă:

— Eu eram un profesor conștiincios, spune Pirandello. Doream ca elevii să învețe carte și deaceia, evident, eram socotit de ei ca un dascăl sever. Intr'o zi, nu-mi amintesc în ce împrejurare, am întrebat pe un elev:

— Ce-ai face tu dacă noi am schimba rolurile? Dacă eu aș fi școlar și tu profesor?..

Elevul nu s'a gîndit prea mult și a răspuns:

—L-aș da afară pe școlar, pentru totdeauna...

Filmul sonor

a luat o considerabilă desvoltare. Astfel se anunță că pînă în orășelul Anchoraga din Alaska s'au instalat aparate de filme vorbitoare. Acesta este cel mai nordic cinematograf din lume. Și e vizitat de un public numeros, mai ales pescari și vinători care vin în mod special la cinema.

In toată America se reprezintă astăzi aproape numai filme sonore.

(Continuarea în pag. II-a)

Avion în primejdie

pentru că pasagerii s'au îmbătat

Faptul s'a petrecut în America, în apropiere de New-York. Un avion de curse a luat șapte pasageri, printre care și două femei, pornind în jurul orașului într'un raid de plăcere. In aeroplan au fost aduse în mod clandestin sticle cu lichcruri puternice. Este astăzi acesta cel mai frecvent procedeu, pe care-l întrebuințează americanii, pentru a putea consuma băuturi alcoolice. Dar, după un ceas de zbor, călătorii s'au îmbătat și au început să se certe și să se bată. Pilotul, amenințat de pasageri, a vrut de cîteva ori să aterizeze. La înălțimea de o mie metri, călătorii zdruncinau avionul și-l puneau în primejdie. In cele din urmă aviatorul a fost nevoit să coboare într'un loc nepermis. Reprezintanții autorităților și-au făcut imediat apariția și toți călătorii au fost arestați.

Stațiunile de radio

din Europa

După cea mai recentă statistică, în toată Europa sînt astăzi în total 222 stațiuni de transmisiuni radiofonice. Din acestea numai 206 funcționează regulat, și anume: 31 posturi de radio în Suedia, 28 în Germania, 27 în Franța, 24 în Rusia, 23 în Anglia, 12 în Norvegia, câte 9 în Spania și Finlanda, câte 6 în Austria, Belgia și Cehoslovacia, 5 în Elveția, 4 în Jugoslavia, 3 în România, câte 2 în Danemarca, Ungaria, Polonia și Albania și câte unul în Turcia, Luxemburg, Monaco, Lituania, Estonia și Grecia.

4.000 bandiți chineji

masacrează 15.000 persoane și incendiază 10.000 case

Știri din Ho-Nau (China) anunță că în districtul Yung-Yung, 4.000 bandiți s'au dedat la sălbătăcii extra-ordinare. In timp de patru zile, ei au masacrat 15.000 bărbați, femei și copii, și au incendiat aproape 10.000 case, după ce majoritatea locatarilor au fost jefuiți, torturați și chiar uciși.

Mai multe sate au fost complet distruse de incendiile care au durat câte-va zile. Și după ce au săvârșit acest uriaș masacru, bandiții au luat 1.000 prizonieri, pe care-i păstrează ca zălog, cerând un preț fantastic pentru răscumpărarea lor.

DIN TOATĂ LUMEA

Castele părăsite.—Castelul Tyresoe de lângă Stockholm (Suedia) a fost dăruit de proprietarul său unor ciobani. Clădirea este un palat impozant, în care pe vremuri a trăit o veche familie de nobili. In prezent castelul a fost părăsit, deoarece acei ce au trăit acolo au avut de îndurat numai nenorociri și deaceia nimeni n'a vrut să-l cumpere.

Deasemenea castelul Skokloster din Suedia a fost lăsat în părăsire. Proprietarii, oameni foarte bogați dar superstițioși, au trăit zile de groază. Aveau credința că în palat apar tot felul de stafii și vedenii. Din această cauză nici acest edificiu, situat în marginea unei râpe și în apropierea unui râu furios, n'a găsit cumpărători.

Un caz similar s'a produs și în Danemarca. Lângă orășelul Jütl un castel splendid a fost părăsit, din cauză că poziția sa inspiră teamă. Așa dar, castelanii de astăzi sînt fricoși. Au dispărut cavalerii îndrăzneți de altă dată!...

*

Casă cu 105 etaje.—In Wallstreet din New-York se construește în prezent o casă care va avea 60 etaje. Deasupra acestei case, se va clădi un turn cu 45 etaje. Prin urmare, în total edificiul va avea 105 etaje.

Americanii trebue să fie satisfăcuți!...

*

Peștii cu etichetă.— O comisiune de naturaliști și pescari austriaci a întreprins o serie de experiențe interesante. Au fost prinși numeroși pești din Dunăre și pe trupul acestora s'a scris cu o văpsea ce nu se dizolvă în apă, diferite numere și indicațiuni. Apoi peștii au fost din nou aruncați în Dunăre. In modul acesta specialiștii vor să stabilească în chipul cel mai sigur felul de viață al animalelor acvatice.

Și primul rezultat a fost interesant. Un pescar dela frontiera Austriei a prins un pește care avea pe trupul său însemnarea „A. 70“. Pescarul a comunicat acest fapt autorităților, care la rândul lor au înștiințat comisiunea de specialiști. Aceștia, având într'un catalog toate indicațiunile făcute, au stabilit imediat că peștele respectiv, în interval de 12 zile, a parcurs un drum de câțiva kilometri și a crescut în chip considerabil. Dar specialiștii așteaptă noui și importante rezultate.

*

Lumina și alcoolul.—Celebra Statuie a Libertății de lângă New-York are o specială instalație de lumină, care a fost făcută în acelaș an când s'a introdus în America și regimul contra alcoolului.

Zilele trecute însă lumina dela statuie s'a stins. Faptul a provocat o deosebită bucurie, întrucît în el americanii văd semnul că și regimul prohibiționist va dispărea. Și această părere prinde tot mai mult, deoarece, dela instalarea ei și pînă astăzi, lumina respectivă a ars neîntrerupt, zi și noapte, după cum neîntrerupt ține și oprirea consumului de alcool. Dacă acum lumina s'a stins, spun americanii, trebuie să se stingă și prohibiția!...

Insemnări

LEGITIMĂ AMPUTARE...

In comuna Bunești, jud. Baia, s'a întîmplat alaltăeri un fapt, care iese din cadrul obișnuitelor cazuri de bestialitate, sadism sau alte lucruri, tot pe-un calapod. Învățătorul de acolo a sărit la fata lui cea mai mare, s'o siluiască, și fata, apărându-și castitatea, și-a operat părintele, tăindu-i cu briciul niște organe foarte utile...

Așa stă chestia; cel puțin așa au relatat-o gazetele...

...Bine înțeles, după această faptă eroică, victima a fost transportată la spital și criminala, la jandarmi... Au urmat interogatorii și para-interogatorii, cercetări, anchete, presupuneri și procese verbale. Rămîne de știut numai, cum are să se termine afacerea...

Eu unul, cred că, dacă pe deoparte, fata putea să se apere altfel, pe de altă parte, ea a dat un exemplu multora, și a sugerat poate chiar un nou text de scuză legală: *legitimă amputare.*

Mă rog, cînd cineva îți cauzează ponos printr'un organ al său oarecare, extirpînd organul, distrugînd cauza, faci să dispară efectul.. Acest text s'ar putea aplica, scuzîndu-i de faptă criminală pe toți aceia care, la o furie, au smuls limba propriei lor soacre (limbă care în lipsă de altă ocupație, se îndeletnicea cu batjocoritul); pe toți aceia care, în parlament, ar gîtui pe senatorii care sforae prea tare, împiedecînd mersul desbaterilor; și însfîrșit, pe toți aceia care ar extirpa organele dăunătoare ale aproapelui lor.

...O singură dificultate există însă: omul, dacă poate greși, au cu vorba, au cu fapta, mai poate greși cu gîndul.. Și atunci ce te faci cu literații moderniști?

Alexandru Pogonat

CÎND SE IVESC LĂCUSTELE...

LĂCUSTELE VENITE IN MOLDOVA LA ANUL 1847 ȘI 1859; ȘI MĂSURILE LUATE PENTRU STÂRPIREA LOR

Lăcustele, acești mosafiri nepoftiți și lacomi, ce și-au făcut apariția anul acesta în câteva regiuni din țara noastră, nu sunt pentru prima dată vizitatoarele acestei țări. Ci din vechime povestesc cronicarii că des năvăleau în țara noastră de pe locurile de unde nu avea cine le stărpi; iar cu câteva decenii în urmă la 1847 la Departamentul trebilor din lăuntru, s'a înființat un dosar voluminos cu privire la venirea lăcustelor și măsurile luate pentru distrugerea lor. Din acest dosar reiese că deși strămoșii noștri nu aveau nici aeroplane pentru ca să arunce lichide otrăvitoare asupra lor, nici mașini perfecționate aruncătoare de foc și totuși deși veneau așa de multe de se întuncca lumina soarelui, știiau ușor să se descotorosească de ele.

Măsurile luate pentru distrugerea lăcustelor, erau de 3 categorii: 1) *Distrugerea oulor 2) Distrugerea lăcustelor imediat ce eșeau din ouă 3) Omorârea lăcustelor ce sburau, sau alungarea lor.*

1) Distrugerea oulor era punctul cel mai principal în această chestiune. Inainte de a da înghețul, imediat ce lăcustele depuneau oule, se însemnau locurile contaminate. Apoi scoteau pluguri cu câte 4 boi de arau cât mai des acele locuri cu deamănuntul, însă nu mai adânc de cât de trei degite, pentru a desveli semințele de lăcuste și a le lăsa să înghețe de frigul iernei. Pe marginea locurilor contaminate se strângeau câte 20 care la 1 falce de gunoi, frunze uscate. Cum începea să se ia zăpada, tot acest gunoi, și frunze se împrăștia peste locurile contaminate și-i se dădea foc, ca prin înfierbântarea lui să se poată săcătui sămânța ce ar mai rămâne nestricată sau nedegerată de asprimea iernei.

In ceia ce privește pădurile și luncile, contaminate unde nici nu se putea ara nici da foc, acelea se înconjurau înainte de a îngheța pământul, cu șanturi de 4 palme adâncime și 2 în lățime, ca în primăvară dacă va învia sămânța, să se mature cu târnuri într'ânsele și sdrobindu-se bine cu maiul, să se astupe cu pământ.

In cazul când nu se luau asemenea măsuri de cu toamnă în ceia ce privește sămința, atuncea imediat primăvara ce se desgheța pământul, ocârmuirea ridica oameni din întreaga țară și-i ducea la locurile contaminate, de săpau pământul cu amănuntul, culegând oule ce le găseau. Săpatul să făcea cu sapele ca un fel de prașilă, în adâncime numai de două sau trei degite, așăzându-se în șir regulat săpătorii, după care urmau acei ce erau orânduiți cu strângerea sămânței. In curs de o săptămână, fiecare locuitor trebuia

(Continuarea în pag. II-a)

PE DRUMURILE MOLDOVEI

LA SODOMENI

IN MARGINEA PAȘCANILOR

Sodomenii e un sat de gospodari harnici și cuminți. E așezat pe dealul din spatele Pașcanilor, la depărtare de trei kilometri. E unit cu 'n alt sat, care se întinde spre nord, în spre șoseaua ce duce la Târgul Neamț, Boștenii și de care e despărțit numai printr'un drum, care duce de la pădurea de pe culmea dealului în târgul Pașcani. Cine le vede de departe, crede că-i un singur sat. După noua lege administrativă, fac parte din comuna Pașcani. Unul din semnele câte afli într'o comună urbană este și acesta, că nu lipsește sergentul de stradă, care se îngrijește de ordinea și paza publică, plimbându-se grav pe drum, ca un om ce are autoritate!..

Satul are o poziție admirabilă. Privind spre răsărit, în spre Pașcani, ți se deschide dinaintea ochilor una din cele mai pitorești priveliști: întinsa și larga vale a Siretului, cu satele înșirate pe coline, cu bisericile înalte și alba ca niște faruri, cu ogoarele înverzite. Imensa câmpie pare un covor țesut de o mână măeastră.

Printre țărmurile joase, apa Siretului sclipește la soare. Parcă-i lat numai cât Jâjia sau Bahluiul! Se văd dealurile Botoșanilor de dincolo de Lespezi și ținuturile Romanului în spre amează.

Priveliștea însă e și mai minunată dacă te urci pe culmea dealului din spatele Sodomenilor. Ți se deschide în față și valea cea largă a Moldovei cu toate așezările ei gospodărești. Peste Moțea, privirea trece de Grași, Târgul Neamț și se oprește tocmai pe crestele fumurii ale munților! Ceahlâul cu Panaghia se vede foarte bine și cu ochiul liber.

De aici, ochiul adâncește în voie ținuturi din cinci județe: Fălticeni, Neamțu, Botoșani, Iași și Roman! Te uiți dar ca un vultur peste aproape jumătate din Moldova! In fața atâtor întinse, variate și pitorești priveliști, omul care iubește frumusețile naturii simte o tihnă și o mulțămire deosebită care-i încântă sufletul însetat de frumos...Imensă pinacotecă a naturii, pictată de degetul nemuritor al lui Dumnezeu...

Dar, în Sodomeni se înalță o frumoasă și nouă casă în stil dovenesc. E cuibul unui v fiu al Sodomenilor. E sălaș ditului profesor universitar,

(Continuarea în pag. II-a)

Vatra Dornei

Staţiune balneo-climatică modernă

Judeţul Câmpulung Bucovina

Altitudine 804 m.

Climat subalpin, dulce şi temperat.

Indicată la boli de cord, rematism, nevralgie, anemie, diabet, neurastenie, boli de femei şi copii.

Băi de acid carbonic în căzi de cupru.

Băi de nămol, superioare celor dela Nauheim şi Vichy.

Distracţii, muzică, excursiuni.

Sezon 1 Iunie - 30 Septembrie.

In Iunie şi Septembrie tarif f. redus.

Informaţiuni şi prospecte gratuit prin Comisia balneară Vatra-Dornei.

LOTERIE

autorizată de Stat

Cea mai mare

Cea mai serioasă

Cea mai sigură

Este incontestabil
Loteria Societăţii Spitalului Public Evreesc Cluj
Câştigul cel mare

Un Milion

plătibil integral

în afară de alte câştiguri în valoare totală de *2.700.000 lei.*
TRAGEREA IREVOCABIL
la 20 Mai 1930.

Preţul unui loz
întreg 100 lei

Desfacerea centrală
PROVIDENŢA
Strada Ştefan cel Mare No. 36

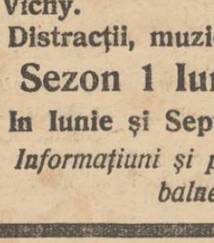

TESTA
VINDECĂ:
DURERI DE CAP-MIGRENE
NEVRALGII DURERI DE DINŢI
RĂCELI-GRIPA-JUNGHIURI
IN FARMACII SI DROGUERII

Se închiriază imediat

Restaurantul Schiller

DIN IAŞI

renovat cu tot mobilierul, etc.

A se adresa D-lui Filip Schiller Iaşi, strada Săulescu No. 3.

Inginer Diplomat
I. SCHLEIER
Str. Elena Doamna 26

execută construcţii de orice natură în antreprize şi regie.
Face planuri, devize
Calcule de beton armat.

Laboratorul de
Radiologie şi Electrotherapie
Dr. N. DABIJA
Medic radiolog al Clinicei Medicale
Boli interne şi Radiologie
Diagnostic şi tratament cu
RAZE X.
Electrotherapie: diathermie, ultra-violete, foto-thermo-therapie, etc.
Consult.: 3—8
Iaşi, strada Sft. Atanase 4

Cum putem scăpa de Blenoragie

Iată o informaţie care va avea darul să placă la o mulţime de oameni ce aveau gânduri foarte negre. Această informaţie de altfel cunoscută de un mare număr de persoane este azi de necontestat. Scurgerile, cistita, prostetita şi stricăturile şi-au găsit remediul, PAGEOLUL este azi antisepticul şi digestionatul cel mai eficace contra blenoragiei şi complicaţiilor sale. Microbii ori unde s'ar afla ei la suprafaţă sau în ţesături sunt distruşi şi eliminaţi prin întrebuinţarea Pageolului.

Acţiunea binefăcătoarea a Pageolului este atât de precisă că renumitul specialist doctorul Ott fost medic şef al spitalelor militare din Franţa, afirmă că azi singurul refecător şi curăţător radical sigur şi rapid al căilor genitourinare este Pageolul.

Se găseşte de vânzare la farmacii şi droguerii.

PREFECTURA POLIŢIEI IAŞI
Comisariatul Circ. III-a
PUBLICAŢIUNE No. 4173
1930 Aprilie 25

Se aduce la cunoştinţa generală conform Adresei d-lui Judec. Ocol I Urban Iaşi No. 16793 din 1930 s'a fixat ziua de 17 Mai 1930 ora 10, când se va vinde prin licitaţie publică în Piaţa Sf. Spiridon averea mobilă sechestrată de la soţii Grigore şi Natalia Carp din Iaşi, strada Lăpuşneanu No. 21, pentru îndestularea societăţei Bourne & Comp. din Iaşi de suma de 4000 lei plus procente şi cheltueli, averea care se va vinde este: una maşină de cusut „Singer" No. 4074998 şi zece corsete de damă diferite culori noi.

Concurenţii se vor prezenta în ziua şi ora mai sus arătate la locul unde se va face vânzarea cu bani gata.

Comisar aj. T. Raboveanu

Tribunalul Jud. Iaşi s. 3-a
Publicaţie de vânzare
No. 4545 din 15 Mai 1930

D-na Maria P. Gheorghiu, văduvă, domiciliată în Iaşi str. Păcurari No. 75, în calitate de tutrice legală a minorilor ei fii, Emil şi Marin prin petiţia inreg. la No. 9524 | 930 a cerut Trib. Iaşi s. 3-a, a se autoriza Corpul Portăreilor de pe lângă acelaşi Tribunal cu efectuarea tuturor formalităţilor de vânzare voluntară prin licitaţie publică a terenului situat în Iaşi Regiunea R. M. S. formând lotul No. 48 rămas de pe urma defunctului Pavel Gheorghiu moştenitorilor: Elena Stelian Anghel cu aut. soţului său Stelian Anghel ambii dom. în Iaşi str. Păcurari No. 77, Theodora Gheorghiu majoră dom. în Iaşi str. Păcurari 77, Aurelia Alex. Herţug cu aut. soţ. Alex. Herţug ambii dom. în Iaşi str. Păcurari 77, Virginia Gheorghiu şi Ioana Gheorghiu majore dom. în Iaşi str. Păcurari No. 75.

Trib. Iaşi S. III-a, prin Jurnalul No. 2462 | 930 a autorizat Corpul Portăreilor de pe lângă ace-Trib. cu efectuarea tuturor formelor de vânzare voluntară prin licitaţie publică a terenului situat în Iaşi Regiunea R. M. S. formând parcela No. 48 care conform act. de vindere cumpărare aut. de Trib. Iaşi s. 3-a sub No. 4424 | 922 şi tr. la No. 3703 | 922 de Trib. Iaşi s. 3-a este: un teren în suprafaţă de 816 m. p. având următoarele megieşii: la N. cu drumul de comunicaţie lat de 8 m. pe o întindere de 14 m., la sud pe o întindere de 57 m., cu terenul regiei Monopolului Statului Iaşi, la Est cu soş. Naţională pe o întindere de 42 m. şi la Vest cu parcela No. 23 pe o întindere de 35 m. parcelă cu care a fost împroprietărit defunctul Pavel Gheorghiu la 23 Sept. 1922 de către Primăria Com. Iaşi.

La 5 Mai 1930 Trib. prin Jurnalul No. 4241 a adjudecat acest imobil în mod provizor asupra d-lui Ioan Petrescu din Iaşi soş. Moara de Foc No. 42, iar la termenul de supra licitare din 14 Mai 1930, neprezentându-se părţile vânzarea s'a suspendat. — Apoi prin cererea inreg. la No. 17860 | 930 Trib. a fixat termenul la 23 Iunie 1930.

Se încunoştiinţează că vânzarea şi adjudecarea acestui teren va avea loc în pretorul Tribunalului Iaşi secţ. III-a în ziua de 23 Iunie 1930 ora 13, începându-se licitaţia de la suma de 20.000 lei fixată prin Jurnalul No. 2462 al Tribunalului Iaşi s. III-a.

Sunt somaţi toţi cei ce au vre'un drept de arendă, chirie, ipotecă sau alte privilegii, să arate înaintea adjudecărei Tribunaiului, pretenţiile lor, cunoscând că în urmă nu li se vor mai ţine în seamă.

Dos. No. 514 | 930
Preşedinte, M. Eşianu
Secretar, V. Stănescu

LICITAŢIE

Direcţiunea liceului „Naţional" din Iaşi aduce la cunoştinţa celor interesaţi că Vineri 23 Mai a. c. ora 11 a. m. se va ţine licitaţie publică în cancelaria liceului pentru procurarea a trei zeci vagoane lemne de foc necesare pentru anul şcolar 1930—1931.

Caetul de sarcini precum şi alte informaţiuni se pot obţine în fiecare zi de lucru, la secretariat între orele 9—12 şi 3—6 p. m.

DIRECŢIUNEA

GUVERNANTĂ serioasă, în etate, cunoscând franceza, germana şi româna, caută loc la un copil, de la 5 ani în sus. A se adresa la ziar.

„OPINIA"
LITERARA ŞI ARTISTICA

(Continuare din pagina I-a)

Iar cinematografele care au mai rămas credincioase artei mute, sînt foarte puţin frecventate şi în cele din urmă vor trebui şi ele să introducă filmele vorbitoare.

Intre femei

— Cum se face, dragă, că întotdeauna ai bani mulţi.

— Ii spun mereu bărbatului meu că vreau să plec la mama şi el imediat îmi dă bani de drum.

Cărţi

A apărut într'o ediţie elegantă proza lui Carageale. Această ediţie, îngrijită de criticul Paul Zarifopol, se prezintă în condiţiuni tehnice excelente. După publicarea poeziilor lui Eminescu de către d. Ibrăileanu, acum editarea frumoasă a operelor lui Carageale, ne dovedeşte în chip elocvent că contimporanii n'au uitat pe marii percursori. D. Zarifopol merită toată lauda.

Primul volum cuprinde „Nuvelele şi schiţele" lui Carageale. Edit. „Cultura Naţională".

LA SODOMENI
IN MARGINEA PAŞCANILOR

(Continuarea din pag. I-a)

Cicerone Iordăchescu, Decanul Facultăţii de Teologie din Chişinău. Aici îşi petrece cu familia vacanţa în tihnă, în mijlocul naturii, având la îndemână o bogată şi selectă bibliotecă filosofică şi teologică în 5—6 limbi.

La câţiva paşi în spre amează se înalţă dintre copaci frumoasa biserică a satului. Sub streşina ei dorm somnul de veci: preotul D. Iordăchescu de 59 ani cu soţia sa, presvitera Maria de 55 ani, răpuşi amândoi de exantematic într'o zi a anului 1917. Venit din judeţul Roman, a păstorit aici 35 ani.

Când atâţia fii ai satelor, ajunşi la înalte trepte sociale, îşi uită obârşia şi numai dau prin modestele sate de unde au plecat, hotărârea înţeleaptă a părintelui Iordăchescu, de-a nu se deslipi de satul natal, de mormântul părinţilor şi de sătenii lui dragi, cari il cinstesc cu adevărat, e demnă de toată lauda. Buni băieţi a mai avut şi părintele Dumitrache—Dumnezeu să-l ierte!—zic sătenii.

La Sodomeni am stat puţin, dar am învăţat mult..

PR. N. HODOROABA

Teatrul Naţional

Sâmbătă 17 Mai 1930 ora 9 seara va avea loc **Şezătoarea artistică-literară** organizată de *„Cercul studenţilor din oraşul şi judeţul Iaşi"*, cu următorul program:

1) *Dl. Ionel Teodoreanu* conferinţă (subiect rezervat).

2) *Fr. Schubert* Op. 125 Quartet No. 2 executat de quărtetul conservatorului.

3) *Dl. Mihail Sadoveanu*, Lectură din operile originale.

4) D. *Calmuschi* (artist al Teatrului Naţional) Declamaţii.

5) **„Conu Leonida faţă cu reacţinnea"** comedie într'un act de I. L. Caragiale.

In rolurile principale neîntrecuţii interpreţi *D-na Didina Castriş* şi *Dl. Vernescu-Vâlcea.*

Toţi intelectualii Iaşului vor veni de sigur să asiste la acest select program.

Biletele la cassa Teatrului în seara reprezentaţiei.

Preţurile obişnuite.

FAPTE DIVERSE

Furturi, dispariţii şi arestări în localitate

Indrăzneţ furt în str. Muzelor

Un îndrăzneţ furt a fost săvârşit aseară în str. Muzelor, la institutul surorilor de ocrotire.

Un răufăcător, prin forţarea a două uşi, a pătruns în sala de mâncare a institutului şi a furat întreagă veselă compusă din zeci de cuţite, linguri şi linguriţe, precum şi alte lucruri.

Descoperind furtul d-na Eugenia Botez, directoarea institutului, a reclamat cazul poliţiei, indicând şi pe cel bănuit ca autor.

Probabil că în cursul zilei de azi hoţul va fi prins.

O servitoare dispărută şi alta prinsă

D. Vasile Borş, din str. Dorojincă No. 1 a reclamat ieri poliţiei că servitoarea sa Elena Gârbea, originară din comuna Ţuţora, a dispărut furându-i numeroase lucruri.

— In schimb poliţia a prins ieri pe serva Elena Băileanu, dispărută din serviciul d-lui consilier de Curte Gane din str. Lascar Catargi.

Numita a săvârşit între timp şi un furt la femeia Maria Cojocaru din str. Lăţescu.

Accident de automobil

Aseară la orele 6 un accident de automobil s'a întâmplat pe str. Socola.

Maşina No. 519 venind în plină viteză, a dat peste locuitorul Mihai Ciolan din mahalaua Frumoasa 58, pe care l-a trântit la pământ.

Biroul circulaţiei anchetează.

Diverse arestări

Individul Gh. Buleanu originar din jud. Bălţi, fiind ieri prins pe când voia să vândă nişte mărci poştale la regia din piaţa Sf. Spiridon, a fost dus la poliţie spre a fi cercetat.

— Deasemeni a fost arestat individul Vasile Ursachi din com. Stânca jud. Roman, urmărit de poliţia judiciară pentru săvârşirea unui furt.

Banda de ţigance

După cum am anunţat ieri, poliţia a prins o bandă de ţigance care a săvârşit numeroase furturi în localitate.

Banda era condusă de Maria Postan şi Elena Gheorghe. Ele se introduceau în casele oamenilor pentru a ghici, iar la plecare profitând de câte un moment de neatenţie a locatarilor, furau ce le cădea la îndemână.

Asupra ţigancelor s'au găsit diferite lucruri, provenite din furturi.

Până acum s'a stabilit numai furtul de la d. M. David din sta. I. C. Brătianu.

Cercetările continuă. Rep.

Lucrările Parlamentului

15 Mai

CAMERA.—*D. Văgăunescu* protestează împatrva instigării invalizilor şi arată că Cristache Neculai care a fost ucis în incidentele de la 11 April, n'a fost invalid din război, el fiind născut în anul 1903. *D. C. Angelescu*, subsecretar la interne, confirmă acest fapt şi spune că demonstraţia invalizilor a fost opera libaralilor.

D. prof. Rişcanu îşi desvoltă interpelarea cu privire la ciuntirea Moldovei. Spune că s'a comis o nedreptate, răpindu-se patru judeţe acestei provincii. Crede că au intervenit interese personale.

D. Răutu combate părerea d-lui Rişcanu îşi afirmă că judeţul Dorohoi s'a alipit Bucovinei, deoarece aceasta a fost dorinţa populaţiei.

D. C. Angelescu susţine că în reforma administrativă s'a ţinut cont numai de interesele locale.

*

LA SENAT s'a luat în discuţie proectul pentru organizarea ministerului de instrucţie. Au vorbit Mitropolitul Gurie şi d. ministru Costăchescu.

Un proces de muncă la Vaslui

Vaslui 16.— In faţa judecătoriei mixte, a venit ieri spre judecare procesul intentat de d Marcu Schulimsohn, societăţii „Agrarul" din localitate.

Numitul deşi a fost angajat pe termen de un an ee soc. „Agrarul" a fost concediat după 5 luni de serviciu. In consecinţă pe baza art. 96 care reglementează contractele indivlduale de muncă pe timp determinat, d. Schulimsohn a cerut suma de lei 52.500 care reprezintă achitarea contractului.

Societatea „Agrarul" prin d. avocat Ghertler a declarat că a făcut concedierea, deoarece numitul funcţionar, a refuzat să accepte micşorarea salariului lunar, prevăzut în angajament. Apărarea a cerut însă achitarea sumei de 52.000 lei, deoarece concedierea nu e legală şi nemotivată.

D. jude Cihodaru a amânat pronunţarea pentru Marţi 20 Mai.

Acest proces este viu comentat în rândurile funcţionarilor comerciali. *Coresp.*

Profanare la Bălţi

a cimitirului evreesc

Bălţi 16. — Necunoscuţi au pătruns noaptea în cimitirul evreesc din localitate, şi au profanat mormintele, făcând semnul svasticei pe pietrele funerare.

S'au produs şi pe străzi noui agresiuni antisemite. Astfel, pe str. Chişinăului au fost bătuţi doi evrei, între care şi soldatul Iscovici. Agresorii au dispărut.

Poliţia cercetează. Coresp.

Prinderea banditilor din Roman

care au jefuit o camionetă din Iaşi

O telegramă sosită din Roman comunică faptul că jandarmii din com. Porceşti-Roman au reuşit să aresteze mai mulţi banditi, care sânt autorii unui îndrăzneţ atac.

Ei au oprit în apropierea de com. Galbeni-Roman camionetta 163-Iaşi a expeditorului I. Horn din str. C. Negri şi care era încărcată cu mărfuri în valoare de circa jumătate milion lei.

In camion se aflau expeditorul Felix Aron, şoferul Alexa Arion şi ajutorul său N. Neculau.

Cu toţii au fost jefuiţi, de banditi, care erau înarmaţi.

Camioneta a fost dusă de banditi în pădurea Porceşti, unde a şi fost găsită.

CÂND SE IVESC LĂCUSTELE...

(Continuarea din pagina I-a)

să strângă o baniţă de tocuri cu sămânţă de lăcustă.

„Arderea oulor adunate, se va urma în acest chip: să se facă cu ele pe gunoaie aşternute, muşinoai în mijloc bortite în formă de ţarcalamuri, după aceia umplându-se mijlocul muşinoailor şi acoperindu-să bine peste tot cu de acele gunoai, să se dei foc în atâta să se săcătuiască puterea sâminţii, care să se ştie că numai atunce este cu totul săcătuită şi stricată când strângându-să în mână sau sdrobindu-se, nu va da apă ci se va lăţi ca un aluat gros",

2) In locurile unde nu dovedeau a culege sămânţă din pământ şi eşeau lăcustele, în curs de o săptămână toţi locuitorii erau datori a strânge câte 6 ocă de lăcuste care, după ce se cântăreau în faţa ispravnicului ca să se adeverească de fiecare câte 6 ocă, se pisau cu maiul într'un sac şi le dădeau pe o apă curgătoare sau le ardeau.

„Fiecare locuitoriu va arunca în sacul său lăcustele ce va aduna şi după ce va pune într'ânsul ca la 5 pumni, le va zdrobi de îndată cu maiul în sac, ca nu desmorţindu-se lăcustele ce nu ar fi desăvârşit moarte să rodă sacul şi să iasă, precum ispita au dovedit".

3) Distrugerea lăcustelor ce sburau. Imediat ce locuitorii unui sat vedeau că vin lăcuste sburând, cu sgomot ce făceau din scânduri uscate şi chiote le alungau până la alt sat şi acolo locuitorii din satul acela le luau ei în primire şi aşa mai departe. Odată cu apusul soarelui, ele se lăsau pe pământ unde pustiau tot în locul acela.

Acolo nici locuitorii nu mai aveau ce face. Dar a doua zi înainte de răsăritul soarelui, eşeau şi omorau atât cât puteau până ce răsărea soarele şi atunci lăcustele sburau din nou până la apusul soarelui. Redau în scurt un raport al starostiei de Galaţi către Departamsntul trebilor din lăuntru din Iaşi, unde arată pe larg cum merg lucrările pentru stârpirea lăcustelor din acel ţinut.

„In urma celor supuse onoratului Ministeriu prin raportu cu Nr. 2270 privitoriu la măsura aplicată pentru stârpirea locustelor, îngropate din toamna trecută pe unile din moşii de la acestu districtu. Prefectura după înţelegerea avută cu dumnealor boerii însărcinaţii cu ecsecutarea acestei operaţii, am regulat ca toţi locuitorii satelor de pe moşiile molipsite cu locuste şi din megieşie, să scoată din pământu în cursu de o săptămână câte una boniţă de tocuri cu sămânţă de locuste de fiecare şi Dumineca măsurându-să să se ardă cu focu, fiindcă acuma deodată numai acestu chipu poate fi mai de folos. Ear pe când ele vor eşi din pământu vii, atunce fiecare locuitoru să adune dimineaţa pe când ele încă nu să împrăştie din grămăjuile ce să fac peste noapte după a lor obiceiu, câte 6 ocă locuste numai în cursu de 1 săptămână şi dacă să vor mai mări, să se adune cu măturі pe aşternuturi de paie, ca prin ardere de focu să se stârpească. Incât după asămine regularisive prin faptă s'au şi doveditu oareş care rezultatu după ştiinţele ce s'au adunatu, precum că la moşiile prescrise dela începutul aceştii operaţii şi până la 29 şi 30 Martie trecut s'au scosa 1168 baniţi de tocuri cu sămânţă de locuste, care în urmarea unei experienţe s'au găsitu în baniţă 8000 tocuri, iar în un toc unu lu cu altulu aproximation s'au găsitu 80 seminţe şi înmulţindu-să cu acele 8000 tocuri din o baniţă alcătuindu-să suma de 640.000 mii sâminţi încât pentru întotulu de 1168 baniţi fac 747.520.000 locuste nimicite cu totalu până la arătatele zile.

Şi aşa urmându-se cu lupta contra lăcustelor, au fost uşor nimicite.

In anul 1859 iarăş au venit lăcustele şi s'au aplicat aceleaş măsuri ca şi în 1847.

Pentru cine această chestiune îl interesează mai deaproape, indic *„Manualul Administrativ. Tom. I pag. 465—472*—unde sunt publicate toate măsurile luate contra lăcustelor şi tot odată spre a se vedea aplicarea acestor măsuri, dosarul respectiv din Arhivele Statului.

GH. UNGUREANU
avocat

DE VORBĂ CU D. GENERAL MANU

COMANDANTUL CORPULUI IV ARMATĂ

SITUAȚIA IN BASARABIA.—PROPAGANDA PENTRU AVIAȚIE.— CHESTIUNI IEȘENE

Am avut zilele acestea plăcuta ocaziune de a sta de vorbă câteva clipe, cu d. general Manu, Comandantul Corpului IV Armată.

Continuator al unei tradiții de extremă amabilitate și desăvîrșit cavalerism, mai cu seamă în ceia ce privește presa, domnia-sa s'a grăbit să ne răspundă cu cea mai largă bunăvoință, la întrebările pe care i le-am pus.

In Basarabia e liniște

„Ce-ați putea să ne spuneți domnule General, despre situația din Basarabia"?

— „Chiar zilele acestea m'am reintors dintr'o inspecție pe care am făcut-o trupelor de sub comanda mea, în provincia de peste Prut. Vă autoriz să publicați, *că în Basarabia domnește liniște perfectă*, în ciuda tuturor svonurilor lansate, cu anumite intenții, de către agenții sovietici și presa plătită de ei.

Pașnicii locuitori din partea locului își văd de treburile lor, *iar în ceia ce privește moralul trupelor pe care le-am inspectat, este admirabil*".

Cartier ofițeresc la Iași

— „Cunoașteți, proectele fostului comandant al corpului IV de armată, privitor la construirea unui cartier de vile, necesar locuințelor ofițerilor din garnizoana locală?"

„Chestiunea n'o cunosc, însă mă voi interesa în deaproape în ce stadiu se găsește. In ori ce caz prin construirea vilelor de lîngă Reg. 13 Infanterie, ofițerii aflători în localitate, au fost în mare parte satisfăcuți.

Infrumusețarea orașului

„Cu privire la proiectata stradă ce ar urma să plece din fața Mitropoliei, să treacă pe lângă corpul de armată și să răspundă în fața Teatrului Național, ideia este bună și voi căuta ca în limita mijloacelor pe care le avem la îndemână, să fac realizabil acest proect. Cele trei clădiri monumentale ale Iașului, ar câștiga mult ca estetică, prin crearea noiei artere de comunicație".

Propaganda pentru aviație

„Inainte de a termina, adaogă amabilul nostru interlocutor, mi-aș permite să adresez ziarelor locale, rugămintea *de a da cel mai larg concurs propagandei pentru aviația noastră*. Cunoașteți foarte bine rolul de o importanță covârșitoare pe care îl are și-l va avea în viitor, aviația la noi și de aceia rugămintea mea se îndreaptă către presa locală, de a da cel mai larg concurs societății A. R. P. A. în nobilul și patrioticul scop pe care și l-a propus".

A. D.

Suferințele oribile, ale unei familii

In jurul dramei sadice din Bunești, jud. Baia

Fălticeni 16.—Jandarmii comunei Bunești au înaintat ieri Parchetului dosarul dramei din acea comună. Precum am anunțat, tânăra Anica Botezatu este acuzată că a tăiat cu briciul organul genital ale părintelui ei, învățătorul Gh. Botezatu.

Fata a fost supusă unui lung interogator. Ea a mărturisit cu lacrimi în ochi, suferințile mamei sale mereu bătută și chinuita de soțul ei, precum și suferințele morale ce le îndura ea la aceste scene dureroase.

Tatăl, căutând mereu să aibe legături sexuale cu fiica lui, copila s'a plâns mamei. Aeasta, mustrându-și soțul, a fost bătută în chip îngrozitor și alungată de acasă. Nefericita mamă a plecat la Fălticeni să se plângă Parchetului.

In lipsa soției, părintele a repetat scenele odioase, și la un moment dat, vrînd s'o violeze fata i-a tăiat organul sexual.

După luarea interogatorului, fiica a fost pusă în libertate și contra ei s'a deschis rechizitor pentru loviri cu sluțire. Contra părintelui învățătorul Gh. Botezatu, s'a deschis rechizitor de atentat la pudoare, cu concluzii de arestare. Cum învățătorul este internat în spitalul Sf. Spiridon din Iași, s'a dispus punerea lui sub pază.

O FATĂ DOARME 12 ZILE IN ȘIR

CAZUL INTERESANT DIN TRIFEȘTI (IAȘI)

Autoritățile locale județene au fost înștiințate despre un interesant caz, petrecut în apropierea orașului nostru.

Fata Ioana Mură în etate de 19 ani din com. Trifești-Iași, era o fire bolnăvicioasă.

In ultimul timp însă boala Ioanei s'a agravat și într'o seară, aceasta a căzut în nesimțire.

Părinții fetei credeau că Ioana a încetat din viață. Un vecin însă a contrazis pe sătean, sfătuindu-l să consulte un medic.

Intervenind medicul din acea comună, aceasta a constatat imediat că fata a căzut într'o letargie, [illegible] boalei de care suferea.

Trecând câteva zile, și părinții observând că fata nu se trezește, au vrut s'o îmormânteze. Dar a intervenit din nou medicul, făcându-i răspunzători de viața fiicei lor.

Ieri după amiază fata a început să se trezească din letargie; iar primele cuvinte pe care le-a rostit când a deschis ochii, au fost... că-i este foame.

După câteva ore, fata și-a revenit complect în fire fără ca să-și dea seama că a dormit 12 zile în șir.

Fata a declarat că se simte mai bine ca înainte.

Cazul se comentează mult în rândurile sătenilor.

*

In ce privește cazul excepționai al copilului care a vorbit la două luni din Hodora-Iași publicat în numărul precedent al ziarului nostru, precizăm că *faptul este perfect autentic*, noi deținând informația dela un conducător al primăriei comunei arătate.

VI.

Dela Ateneul Popular Tataraşi

Adunarea Generală a membrilor Ateneului Popular Tataraşi are loc Duminică 18 Mai a. c. ora 10 a. m. în sala de bibliotecă a Ateneului.

*

Excursia de Propagandă şi Înfrățire Culturală, va avea loc în zilele de 12—24 Iulie a. c. cu următorul itinerar: Iaşi—Suceava—Rădăuți—Mănăstirea Putnei—Cernăuți—Hotin—Soroca—Bălți—Chişinău—Orheiu—Tighina—Cetatea Albă—Bolgrad—Cahul—Ismail—Galați—Brăila.

Pretutindeni, în toate orașele vizitate şi în câteva centre sătești basarabene, vor avea loc şezători culturale organizate de Echipa de Popagandă a Ateneului. Conferințele vor fi ținute de diferite personalități culturale ale țării.

Până în prezent au acceptat d-nii: Prof. S. Mehedinți, Prof. D. Gusti, M. Sadoveanu, Prof. G. Bogdan-Duică, Prof. I. Simionescu, General I. Manolescu. Numărul participanților la această Excursie va fi de maximum 200 persoane, dat fiind faptul că în unele din orașele Basarabiei transportul trebuie să se facă cu autobuze.

*

A 290-a Şezătoare a Ateneului Popular Tataraşi va avea loc Duminică 18 Maiu ora 3 p. m. Va începe cu o scurtă dizetațiune ținută de D-na Elena Meisner, Președinta Asociației Femeilor Române, cu subiectul „Mama".

D-l Prof. Petre Andrei va desvolta conferința: Organizarea Universităților Populare.

In partea artistică vor da prețiosul concurs: D-na Liliana Omer Popovici (recitări); D-şoara studentă E. Bondarenco (solo de voce) cu Dl. Antonin Ciolan la piano; Corul Şcoalei Normale de Învățătoare „Mihail Sturza" sub conducerea D-nei Alice Berescu şi quartetul de coarde format din D-nii: Podlovschi, Pascu, Brașcu şi Roman.

x Doctorul **BRENER** *specialist mamoş*, boli de femei, consultații de la 2 până la 4 p. m.

Festivalul Studenților Ieşeni

care are loc mâine seara..., iese cu totul din cadrul spectacolelor similare din ultimii ani.

Vorbind cu întemeietorul cercului ne-a surprins nespus de plăcut entuziasmul şi căldura cu care ne-a expus menirea şi programul studenților, care organizează şezători în oraş şi la țară, cu unicul scop: *răspândirea culturei în mijlocul populației fără a fi ecoul vre-unui partid politic.*

In nici-un caz, ei nu se vor abate dela această activitate.

Noi nu putem decât saluta cu toată simpatie, această mişcare, menită pe de-oparte să aducă roade frumoase iar pe de alta să pună studențimea din nou în lumina în care a stat acum două zeci de ani, când propovăduirea culturei în popor şi a cunoştințelor folositoare, a fost idealul tineretului universitar.

W.

O boală misterioasă

ucide vitele, în jud. Iaşi

Prefectura a fost înştiințată că în județul nostru a apărut o boală necunoscută care face nimitoare ravagii printre vitele sătenilor.

Astfel primăriile comunelor Roşcani şi Bădeni au comunicat prefecturei că în două zile au murit aproape 30 de cai şi porci; iar alte vite sunt bolnave.

Autoritățile sanitare au fost sesizate despre acest caz, şi s'a dispus luarea de urgente măsuri pentru stăvilirea şi combaterea dăunătoarei moline.

INFORMAȚIUNI

x *D. inspector Coman dela Ministerul de Interne, delegat să ancheteze incidentele petrecute la Tg. Frumos, s'a înapoiat astăzi în localitate, din ancheta făcută.*

D. inspector Coman s'a prezentat la prânz la chestura poliției, luând contact cu dl. colonel Dumbravă, spre a-şi complecta cercetările cu privire la arestarea celor nouă evrei.

Anchetatorul a luat câte o declarație d-lui Em. Marcu, secretarul chesturei şi polițiştilor dela biuroul judiciar, unde au fost menținuți arestați şi fotografiați evreii din Tg. Frumos.

x Cheta făcută Duminica trecută, la biserica Armeană, în folosul celor rămaşi pe urmele catastrofei de la Costeşti, a produs aproximativ 2000 lei.

x *După frumoasa comemorare de Duminecă trecută de la Universitate, pentru Matei Cantacuzino şi Dimitrie Alexandresco, în rândurile profesorilor universitari ieşeni se vorbeşte de o viitoare şi apropiată comemorare a foştilor profesori A. D. Xenopol şi Petra Poni.*

x Curtea cu juri seziunea ordinară de vară şi a închis ieri şedințele.

x Comisia interimară a municipiului a votat ieri după amiază revizuirea bugetului pe anul 1930, care va fi soldat cu un deficit de patru milioane lei, din cauza noilor sarcini bugetare impuse primăriei.

x Ieri au fost chemate în faliment: societatea Tavaler et Brailovschi, comerț de manufactură, str. Ştefan cel Mare, de către firma Bernstein et Zonis; şi societatea Alter et Burăh din Str. Cost. Negri 5, comerț de haine, de către frații Polak.

x D, jude instructor Păcurariu a eliberat ieri pe d. av. Leopold Spiegler, arestat în afacerea de viol din localitate.

Instrucția continuă.

x Dosarul comuniştilor condamnați acum o lună de Curtea de Apel Iaşi, au fost expediate la Casație, unde se va judeca recursul.

Comuniştii sunt menținuți arestați la Galata.

x *Pâne cu şofran.* — Primăria a pus în vedere brutarilor că n'au voie să fabrice pâine aşa zisă cu ouă, care în realitate este făcută din şofran.

Le este permis să fabrice numai pâine de lux în condițiunile ordonanței comunale. Celor ce nu se vor conforma, li se vor retrage autorizațiile.

x In noua lege sanitară, s'au admis unele înlesniri pentru droghişti.

Astfel s'a acordat droghiştilor dreptul de a vinde medicamente, specialități, din țară şi străinătate. Insă, bine înțeles, n'au dreptul de a executa ordonanțe medicale.

x *O boală rară.*— La spitalul de izolare, a încetat din viață o femee, din județul Bălți, bolnavă de *nona*:

Este o boală, grea, şi foarte rară, a cărei origine nu se cunoaşte.

x **Examenile universitare.** Se aduce la cunoştința d-lor studenți că înscrierile la examenele din această sesiune (Iunie 1930) vor avea loc numai între 15—25 Mai a. c.

Peste această dată, nu se va primi nici o cerere, sub nici un motiv.

x Pentru mâine sunt citați la cabinetul II Instrucție 10 locuitori din Tg. Frumos contra cărora Parchetul a deschis rechizitoriu, în legătură cu incidentele de acolo.

x EXCURSII. — Grupul „Toimchei Zeicheinim", organizează pentru Duminică 18 Mai o excursie la Breazu.

Toți membrii Grupului, precum şi toți acei ce doresc a lua parte, sunt rugați a se întâlni la ora 6 jum. dim., la sediul grupului, din strada Aron-Vodă (Talmudh-Thora Mare).

Plecarea la ora 7 fix dimineața.

x Conferința cu subiectul „Viață şi literatură" pe care Dl. *Ionel Teodoreanu* urma să o țină în ziua de 4 Maiu, a fost fixată pentru data de 25 Maiu ora 5.30 p. m. în Aula Universității.

x *Şcoala de Arte şi Meserii*— Duminică 18 Mai, ora 9 dimineața, va avea loc adunarea generală a comitetului şcolar al Şcoalei Superioare de Arte şi Meserii din Iaşi, spre a lua cunoştință de gestiunea financiară a anului 1929 şi a da cuvenita descărcare comitetului; şi a aproba bugetul pe anul financiar în curs.

In caz când la această dată nu se întruneşte numărul legal de membrii, atunci adunarea va avea loc la 25 Mai, când se va ține cu orice număr de membri.

x *Incercare de viol.*— A fos arestat tânărul Peiseh Bercovici din Iaşi str. Socola, în etate de 16 ani, care a încercat să violeze pe fetița unui vecin al său, în etate de 8 ani.

Violul însă n'a reuşit. Fetița începând să plângă, satirul a fost surprins de părinții ei.

x *Zilnic primim la redacție—atît prin scrisori, cât şi verbal—insistente cereri din partea cetitorilor noştri, de a organiza încă o serie de premii.*

Vom da satisfacție cetitorilor ziarului „Opinia" procurându-le în curând o nouă şi plăcută surpriză.

x Sâmbătă 17 crt. ora 9 seară, la sediul org. Brith Trumpeldor, din str. Elena Doamnă 17 (casele Gheltzer), prima grupă a Betharului ieşan va depune jurământul.

x D. Nathan Solomon, președintele Uniunei Sioniştilor-Revizionişti, va ține conferința ocazională.

x *Ciclism* Clubul sportiv „Marmon — Licã Hausner", organizează pentru Duminică 25 Mai o cursă ciclistă pe distanța Iaşi-Tg. Frumos şi retur (90 Km).

Se vor împărți trei premii mari.

x *La Roman* începe astăzi judecarea procesului asasinării moşterului Goliav.

x Mâine după amează la ora 3, are loc şedința publică a cenaclului *„Voința"*, în localul din str. Păcurari No. 35.

D. Jean Pascal, va refera despre Schopenhauer, după care vor urma discuțiuni.

Membrii cenaclului vor ceti din lucrările lor.

x D-nii profesori Fințescu şi Stamboliu, membri în comitetul şcolar al Liceului Național, au hotărât să demisioneze din această demnitate, din cauza unor diferende cu d. Manoliu, directorul liceului.

x Fruntaşii liberali dela Tg. Frumos, Podul Iloaei şi Țigănaşi au făcut apeluri contra felului cum au fost coostituite consiliile comunale respective.

Apelurile se vor judeca de comitetul local de revizuire.

x Pentru sinistrații din Costeşti s'a mai primit la Directoratul local suma de 60.000 lei, colectată în orașul şi județul Bacău.

x Curtea de apel secția I judecă azi în divergență,—apelul făcut de d. Col. Suțu contra sentinței Trib. Vaslui, prin care a fost condamnat pentru împuşcarea consilierului Oanea din Vaslui.

x A fost retrimis la colonia de muncă din Răducăneni vagabondul Vasile Gârlea, evadat dela acea colonie în urmă cu câteva săptămâni.

x *Strandul* a fost înzestrat cu un frumos pavilion de fotografiat, care a şi început să funcționeze sub conducerea directă a d-lui Solomon Suchăr, artistul fotograf, proprietarul atelierului „Foto-Regal" din str. Lăpuşneanu.

x *Serbare.* Sâmaătă seara, 17 Maiu, se dă în grădina Copou o serbare, de către Biserica Sf. Voevozi-Roşca din Tataraşi, în scopul reparării Bisericei. Epitropia bisericei invită publicul, pe această cale.

Atențiune! S'a deschis renumita grădină

„La PAVILION" str. Păcurari No. 23,

sub conducerea simpaticului şi cunoscutului patron

HRISTODOR NICULIȚĂ

unde se găsesc cele mai gustoase şi proaspete mâncăruri calde şi reci, **un gratar special** cu tot felul de fripturi neîntrecuții **PUI LA FRIGARE.**

Vinurile cele mai vechi şi naturale din cele mai renumite podgorii.

Publicul este distrat tot timpul de *Muzica Regimentului 2 Artilerie Antiaeriană*, care este sub conducerea simpaticului şef sub-Lct. *M. A. Leifer.*

S'a deschis în str. Lăpuşneanu 41 (fost mag. „Columbia")

Depozitul de desfacere al produselor

Fabricei „ELBE"

DIN CLUJ

care vinde — cu prețurile fabricei —

tricotaje, ciorapi şi mănuşi.

ECOURI

x Suntem informați că *fabrica* de ciocolată *Zamfirescu* din București, va deschide în capitala Moldovei în *Piața Unirei*, magazinul de desfacere a produselor sale.

Vom avea în *Iaşi* un local frumos şi elegant, unde se vor găsi delicioasele produse ale fabricei *Zamfirescu*, cu aceleaşi prețuri ca şi în București.

x D-na Dr. Natalia Schleier reintorcându-se din Dresda, Germania, unde s'a perfecționat la clinica obstetricală în specialitatea sa, a reluat consultațiile în str. Elena Doamna No. 26.

x *Pivnițele Th. şi D. Bădărău* sunt singurele organizate pentru a oferi clientelei vinuri vechi cu etichete speciale şi garantate menționând pe sticle înfundate anul producției. Pivnițele Bădăreu desfac astfel produse absolut indicate pentru întrebuințări medicinale. Se recomandă vinul Bordeaux a 80 lei litrul, fără glucoză în exces, propriu pentru diabetici, vinul Bordeaux a 150 lei litrul pentru anemici şi covalescenți (purtând anul 1925), etc.

Uzinele de Fier şi Domeniile din Reşița S. A.

CONVOCARE

D-nii acționari ai Uzinelor de Fier şi Domeniile din Reşița, societate anonimă, sunt convocați pentru Marți 10 Iunie 1930, ora 11 a. m., în sala Cercului Industrial şi Comercial, palatul Camerei de Comerț din București, strada Bursei No. 4, în adunarea generală ordinară, cu următoarea ordine de zi:

1) Raportul consiliului de administrație şi al cenzorilor pe exercițiul 1929.

2) Aprobarea bilanțului se exercițiul 1929 şi distribuirea beneficiului net.

3) Descărcarea consiliului de administrație şi a cenzorilor de gestiunea lor.

4) Fixarea onorariilor censorilor.

5) Ratificarea cooptărilor în consiliul de administrație a d-lor Max Auşnit şi Oscar Pollak.

6) Alegerea a 6 membrii, în locul d-lor: Sir Nöel Birch, dr. Ilie Beu, Tiberiu Brediceanu, Oscar Kaufmann, Constantin Orghidan şi Oscar Pollak, al căror mandat expiră la date acestei adunări generale.

7) Alegerea a cinci censori şi a cinci censori supleanți pentru exercițiul 1930.

Pentru a putea participa la această adunare d-nii acționari trebue să depună, conform art. 12 şi 13 din statutele societății, acțiunile lor până în ziua de 31 Mai 1930.

La București: la Banca de Credit Român, la Banca Românească, la Banca Generală a Țării Românești şi la Banca Marmorosch, Blank & Comp.;

La Cluj: la Banca Agrară:

La Sibiu: la Institutul de Credit şi Economie, „ALBINA".

La Timişoara: la sucursala Băncii de Credit Român şi la sucursala Băncii Românești;

La Viena: la Oesterreichische Creditanstalt für Handel und Gewerbe, I. Renngasse 2:

La Londra: la Banca Glyn Mills & Comp. Lombard St. 67, E. C. 3.

Conform art. 12 din statute, nu vor putea participa la această adunare generală, decât acționarii ale căror acțiuni au fost transferate pe numele lor, cu două luni înaintea adunării generale, adică până la 10 Aprilie 1930.

Consiliul de Administrație

DE INCHIRIAT în strada Muzelor 26, două odăi, antret şi bucătărie. A se adresa la „Hercules" str. Lăpuşneanu 38.

Miere
de albine
garantată de calitate superioară
vinde stupăria
M. ALEXIEFF
în strada Palatului No. 24

Dr. Natalia Schleier
de la clinica din Viena
specializată în **boli de femei şi copii, naşteri,**
Cons.: 8—9 dim. şi 2—6 p. m.
str. Elena Doamna 26.

Doctor Max Ochin
Specializat la Paris în
BOLI INTERNE
(inimă, plămâni, stomac, ficat şi intestine).
Consult. între 8 jum.—8 d. a.
str. Bărboi No. 17 bis.

S'a redeschis
„INSTITUTUL DENTAR"
N. Wasssermann
str. Lăpuşneanu No. 25
Consult.: 8-12 a. m. şi 2-6 p. m.

Cabinet Dentar
Dr. Med. M. WECHSLER
s'a mutat
în str. Ştefan cel Mare 49
(casele Soc. de Economie)

Dr. GR. DIMITRIU
Asistent al clinicei dermato-sifiligrafică
Medic-şef al secției dermato-venerică de la spitalul militar
consultă în fiecare zi
între orele 5—8 după amează
în str. Cuza-Vodă No. 23
colț cu str. Armeană.

AVIZ

Cooperativa „Albina" a Personalului Atelierilor C. F. R. Nicolina, având nevoe de circa 200 vagoane lemne de foc, esență fag şi carpen despicat, tăetura anului 1929—1930, doritorii de a furniza se vor presenta la adresa de mai sus, pentru a lua cunoştința caetului de sarcini în urma cărui vor depune oferte închise până la data de 1 Iunie curent.

Consiliul de Administrație

Asociația Culturală a Femeilor Evreice

roagă toate membrele să ia neapărat parte la

Adunarea Generaiă

şi

Alegerea noului comitet,

cari vor avea loc

Sâmbătă 17 Mai ora 4 jum. la Loja B'nei Brith, str. Gh. Mârzescu.

INSTIINȚARE

Comitetul şcoalei comerciale elementare de băeți din Iaşi publică licitație pentru procurarea a circa 10 (zece) vagoane de lemne de foc esență tare, care vor fi predate în curtea şcoalei în termen de cel mult o lună dela data ținerei licitații.

Doritorii de a furniza aceste lemne sunt înştiințați a se prezinta la cancelaria şcoalei în ziua de Sâmbătă 31 Mai a. c. orele 6 p. m., aducând şi oferte închise conf. legei contabilității publice.

Comitetul Şcoalei Comerciale Elementare de băeți din Iaşi

ULTIMA ORĂ

MARE PRIMEJDIE LA GURA OCNIŢEI

REGIUNEA INVADATĂ DE GAZE — O SCÂNTEIE AR PROVOCA O CATASTROFĂ

Ploeşti 16. — Regiunea petroliferă Gura Ocniţei este serios ameninţată. Sonda Nr. 25 a societăţii „Sirius" a început să erupă violent ţiţei şi gaze. Ţiţeiul lichid isbucneşte în cantitate de 80 vagoane pe zi şi nici nu poate fi captat, ci curge în puhoaie. Gazele, în cantitate enormă, s'au împrăştiat în regiune.

Activitatea la sondele din împrejurimi a fost întreruptă şi s'au luat dispoziţiuni ca pe o rază mare să nu se facă foc. O singură scânteie ar fi suficientă să provoace o catastrofă. Se poate însă întâmpla ca scânteia să se producă chiar la sonda în erupţie, dacă printre lichid, ar fi aruncate şi pietre. Deaceia au sosit specialişti care studează un plan de oprire a erupţiei.

Continuă pertractările

pe chestia constituţională

D. Maniu va mai face o declaraţie în Cameră? — Inapoierea d-lui Iunian —

Bucureşti 16. — Fruntaşii liberali s'au întrunit ieri la clubul din Calea Victoriei. Mai înainte de a sosi d. Vintilă Brătianu au avut loc unele discuţiuni particulare, cu care prilej d-nii Duca şi Argetoianu şi-au exprimat părerea că şeful a mers prea departe cu intrasigenţa lui.

Trebuesc temperate atacurile contra Regenţei şi campania în chestia constituţională. Trebueşte îmblânzit şi tonul gazetei partidului, pentru a nu o mai expune la confiscări. Majoritatea celor prezenţi s'au arătat de acord cu acest punct de vedere.

A sosit însă d. Vintilă Brătianu care a declarat că trebue urmată aceiaş linie de conduită şi e necesar a se continua lupta cu toată vigoarea. Toţi clubiştii au aprobat pe şef.

S'a redactat un comunicat, prin care se combate felul cum d. Madgearu vrea să justifice actul ilegal al confiscării ziarelor, astăzi când în Capitală nu mai există starea de asediu.

*

Poliţia a confiscat aseară din nou ziarele „Viitorul" şi „Ordinea".

Pertractări liberalo-guvernamentale

In chestiunea constituţională d. Maniu încă nu este decis dacă să mai facă o declaraţie în parlament. In această direcţie, urmează tratative cu fruntaşii liberali. D. Maniu ar fi dispus să facă la Cameră o declaraţie categorică, dar cu condiţia ca liberalii să se angajeze de a înceta orice agitaţiune pe „chestia închisă".

D. Iunian s'a înpoiat dela Paris

D. Gr. Iunian, fostul ministru de justiţie, s'a înapoiat aseară în Capitală, sosind din Paris. D-sa a avut aseară consfătuiri cu unii membrii ai guvernului, despre chestiunea la ordinea zilei, comunicând unele impresiuni din capitala Franţei. Astăzi d. Iunian va avea o lungă întrevedere cu d. Maniu.

Vizita d-lui de Saint-Aulaire

Bucureşti 16.—Diplomatul francez d. de Saint-Aulaire soseşte în Bucureşti la 27 Mai, venind din Atena.

La 29 Mai va avea loc la Cameră şedinţa în onoarea ilustrului oaspe. Guvernul a tratat cu opoziţia pentru participarea la această şedinţă. D. general Averescu a acceptat imediat invitaţia. Dar d. Vintilă Brătianu a refuzat, anunţând că va participa la toate festivităţile, afară de şedinţa parlamentului.

Spre încheierea acordului

româno-german

Berlin 16. — Ieri au avut loc ultimele negocieri între delegaţii români şi germani, pentru încheierea unui tratat economic. S'a stabilit un acord în principiu asupra tuturor chestiunilor, mai rămânând în discuţie problema cumpărării de cereale româneşti. Asupra acestui punct tratativele vor continua la Bucureşti pe baza unor expertize la faţa locului. In acest scop pleacă la Bucureşti doi cerealişti şi doi industriaşi germani.

Contele Hochberg

la Viena

Viena 16—Contele Hochberg se află de Miercuri la Viena, descinzând la un hotel din centru. Scopul acestei vizite nu se cunoaşte.

Regina în Capitală

Bucureşti 16.— M. S. Regina Maria şi-a exprimat dorinţa de a participa la înmormântarea fostului ei secretar particular Gaetan Denize.

In vederea sosirii Suveranei, ceremonia funebră a fost amânată cu o zi şi va avea loc mâne Sâmbătă.

NOUI AVIOANE ITALIENE

PENTRU ARMATA SOVIETICĂ

Constanţa 16.—Vaporul „Krim" subt pavilion sovietic, a adus un al doilea transport de hidroavioane din Italia, pe care le-a descărcat la Odesa. Se anunţă că hidroavioanele au fost transportate apoi apoi la Kerson.

Basarabenii desfăşură acţiunea contra guvernului

Pregătiri pentru denunţarea fuziunii

Bucureşti 16. — La şedinţa blocului parlamentar independent al basarabenilor s'a manifestat categoric o atitudine ostilă guvernului, pentrucă a părăsit programul pe baza curuia venise la putere.

După însăş expresia d-lui Leanca, între guvern şi basarabeni, s'a deschis o prăpastie care nu poate fi astupată cu compromisuri.

La congresul din Chişinău se va propune denunţarea fuziunii, iar partidul basarabean să rămâie un organ politic indepent, subt conducerea d-lui Stere şi care să atragă pe toţi nemulţumiţii din partidul naţional-ţărănesc.

După cum a declarat d. Miţă, d. C. Stere ar fi dispus să-şi retragă demisia, dacă guvernul şi-ar modifica programul, dînd totodată garanţii de o atitudine sincer democratică.

*

Blocul basarabean a fixat astfel ordinea congreselor judeţene:

Chişinău la 18 Mai; Bălţi 8 Iunie; Soroca 15 Iunie; Hotin 22 Iunie; Tighina 29 Iunie; Cetatea Albă 6 Iulie; Cahul 13 Iulie; Orhei 20 Iulie.

La aceste congrese vor participa numai partizanii d-lui Stere.

*

Aseară blocul basarabean a dat un comunicat, prin care arată că grupul parlamentar s'a constituit având ca preşedinte pe d. Leanca şi ca secretar pe d. Popescu.

Grupul constată deplin acord între parlamentarii care-l compun. In act că organizaţiile din Bălţi, Hotin, Tighina, Lăpuşna şi Soroca au ratificat întreaga acţiune politică a grupului independent. Grupul va continua acţiunea de lămurire în judeţele Basarabiei şi în întregul partid naţional-ţărănesc.

20 MEDICI DELA LIGA NAŢIUNILOR

SOSESC LA IAŞI

PREGĂTIREA PROGRAMULUI DE PRIMIRE

Prefectura locală a fost înştiinţată că Iaşul va primi vizita unui grup de 20 medici, delegaţi ai secţiei de higienă a Ligei Naţiunilor, care fac o excursie de studii în ţara noastră.

Cei 20 medici străini care vor fi însoţiţi de d-nii prof. Cantacuzino, Genoiu, secretarul general al ministerului muncii şi dr. Laugier, însărcinat special cu organizarea acestei călătorii,—vor sosi la Iaşi în ziua de 6 Iunie, la ora 8 seara, venind dela Borsec.

In dimineaţa zilei de Sâmbătă oaspeţii străini vor vizita spitalul de boli contagioase, institutul de higienă şi dispensarul antituberculos.

După prânz vor continua vizitele de studii la ospiciul Socola; iar seara cu trenul de 8, profesorii din Liga Naţiunilor vor părăsi oraşul nostru plecând spre Galaţi.

*

D. prefect V. Petrovanu a convocat pe ziua de 2 Iunie o consfătuire la prefectură, la care vor participa domnii primar Cananău şi dr. Cazacu, inspector general sanitar, pentru a se lua măsurile de organizare a programului primirei distinşilor oaspeţi, şi a banchetului pe care autorităţile ieşene îl vor oferi Sâmbătă la prânz în onoarea lor. *Rep.*

O fabrică din Capitală

distrusă de incendiu

Bucureşti 16. — Astă noapte un puternic incendiu a isbucnit la fabrica de paste făinoase a d-lui Pavel Peliaţi, din Bulevardul Pache 103. Clădirea în trei etaje a fost complect mistuită de foc.

In timpul operaţiunilor de stingere, s'au produs scene impresionante. 20 soldaţi, aflaţi pe acoperişul fabricii, au fost nevoiţi să sară în plasa.

Doi pompieri au fost asfixiaţi şi conduşi la spital.

Pagubele se urcă la trei milioane lei.

Jumătate milion lei

pentru şcolile Iaşului

D. prefect V. Petrovanu s'a reîntors astăzi dimineaţă în localitate venind dela Bucureşti.

D-sa a avut o consfătuire cu d. ministru Costăchescu asupra situaţiunei proaste a clădirilor şcolilor din oraşul şi jud. Iaşi, care necesită însemnate reparări.

In cele din urmă d. ministru al intrucţiunei a acordat un ajutor de peste jumătate milion lei, care va folosi la refacerea clădirilor şcoalei normale M. Sturza din oraş şi a încă cinci şcoli primare din judeţ.

ORA 3

PARTIDUL LIBERAL CONTINUĂ CAMPANIA PE „CHESTIA INCHISĂ"

ZIARUL „VIITORUL" va fi IMPĂRŢIT CLANDESTIN

Bucureşti 16. — La clubul liberal au continuat consfătuirile între conducătorii partidului. S'a hotărât să se continue campania pe „chestia interzisă".

Ziarul „Viitorul" va scrie tot ce ştie în această privinţă. Fruntaşii liberali se vor opune cu forţa la confiscarea ziarului. Dar dacă „Viitorul" va fi totuş confiscat, membrii partidului din toată ţara îl vor împărţi în mod clandestin.

INCIDENTE ŞI CONFISCĂRI

la tipografiile ziarelor „Viitorul" şi „Epoca"

Astăzi la prinz, în faţa tipografiei „Indepedenţa", unde se tipăreşte „Viitorul", au venit reprezintanţii forţei publice, spre a confisca oficiosul liberal. Dar la uşă se aflau postaţi foştii miniştrii Moşoiu şi Nistor, care n'au permis intrarea în tipografie.

Atunci d. colonel Călătorescu Radomir, chestor al poliţiei, împreună cu cîţiva agenţi, au forţat o uşă dintr'un gang dosnic.

Băeţii vânzători cu ziarul „Viitorul" au ieşit bruse în stradă. Poliţiştii i-au urmărit. S'a produs un vacarm teribil. Şi siliţi de agenţii poliţiei, băeţii au predat pachetele de ziare.

Generalul Moşoiu s'a dus imediat la prefectură şi a protestat violent contra acestei ilegalităţi. In această privinţă un fruntaş liberal a declarat:

— Vom sili guvernul să stea toată ziua cu armata în stradă!

*

Scene identice s'au petrecut şi în faţa tipografiei ziarului „Epoca". D. Gr. Filipescu, împreună cu partizanii săi, s'au opus cu forţa la confiscarea ziarului. Dar în cele din urmă „Epoca" a fost confiscată.

D. Filipescu a declarat enervat: „De azi înainte la violenţă voiu răspunde prin violenţă".

D. Filipescu la Palat

Imediat, d. Gr. Filipescu s'a dus la ministerul de interne, spre a protesta contra confiscării. Dar d. Vaida l-a ţinut în camera de aşteptare aproape un sfert de ceas.

Extrem de supărat, d. Filipescu a plecat dela minister şi s'a dus la Palat, spre a cere o audienţă înaltei Regenţe.

*

In legătură cu atitudinea acestor ziare, a avut loc astăzi o consfătuire intimă între d-nii Maniu şi Vaida. S'a hotărât aplicarea legii alarmismului.

UN FRONT COMUN

Brăteanu — Averescu — Iorga?

Bucureşti 16. Unele cercuri politice anunţă că d. Vintilă Brătianu încearcă o înţelegere cu d. general Averescu. Deasemenea caută să-l atragă pe d. Iorga.

In acest scop d. Brăteanu ar fi admis ca d. Averescu să preia succesiunea provizorie a guvernului. Dar liberalii desmint această versiune şi arată că nu este vorba de nici o înţelegere cu averescanii.

Intoarcerea prinţesei Ileana

Bucureşti 16.—Prinţesa Ileana se reîntoarce în ţară la 20 Mai.

Domniţa se va duce direct la Balcic, unde lângă regina Maria, va rămânea până la sfîrşitul lui Iunie. Apoi, vor pleca împreună la Bran.

O sinucidere înfiorătoare

Ploeşti 16—O sinucidere înfiorătoare s'a întîmplat la Ploeşti. Studenta Florica Mihăescu s'a închis într'o odaie, a stropit toţi pereţii cu benzină, şi-au turnat o sticlă cu benzină în cap şi apoi şi-a dat foc.

Sinucigaşa a fost prefăcută în cenuşă. Nefericita fată suferea de o boală incurabilă.

INFORMAŢIUNI

x D. N. Cananău, preşedintele comisiei interimare, a plecat aseară la Bucureşti.

x *La minele de cărbuni* din Comăneşti-Bacău a izbucnit greva lucrătorilor, pe tema salarizării.

x Ofiţerii superiori din localitate pleacă azi în Bucovina, într'o călătorie de comandament.

x *La congresul Inginerilor silvici*,—în cadrul Societăţii „Progresul silvic",— din Direcţiunea Iaşi, au participat D-nii; Gh. Petrescu, Gh. Belinschi, Andrei Ionescu, Stere Rodoteatu, Cezar Cristea, Iosif Vasilescu, C. N. Vasiliu, C. Ionescu-Tomeşti.

Serviciul silvic eşean se poate mândri cu succesul repurtat de toţi trei referenzii în cele mai importante chestiuni:

D. subins. St. Rodoteatu—în ce priveşte amenajarea pădurilor, Ing. Andrei Ionescu la problema Valorificărei şi Tarifelor, iar d. Ing. Cezar Gr. Cristea la problema: inamovilităţii şi salarizărei uniforme cu corpul tehnic.

x Un incendiu a distrus casa săteanului Gh. Macovei din com. Iosupeni-Iaşi.

Se bănuieşte că focul a fost pus.

x In astă seară, se va întruni din nou la Primărie, comisiunea pentru noile denumiri de străzi din Iaşi.

x *Parastas.* — Mâine Sâmbătă 17 Mai a. c. ora 10 dimineaţă, se va oficia la Cimitirul „Eternitatea", prastasul de un an, de la moartea regretatului fost Inspector-şcolar *Ştefan Zamvell.* Sunt invitaţi toţi colegii pensionari şi activi, prietinii şi cunoscuţii, spre a lua parte la această pioasă solemnitate.

x *Convocare.* Membrii secţiei Iaşi a Ligii pentru unitatea culturală a tuturor Românilor, sunt rugaţi să se întrunească Sâmbătă, 17 Mai ora 5, în cancelaria Seminarului Pedagogic, spre a alege delegaţii cari să reprezinte secţia la congresul general ce se va ţinea, la Brăila, între 21—23 Mai a. c.

x In ultima săptămână au părăsit ospiciul Socola, opt bolnavi ieşeni, care s'au însănătoşit.

x Banditul Turbea a fost prins datorită jandarmului Hududec Ştefan dela compania de jandarmi oraş, care l-a recunoscut şi predat poliţiei.

x *Consfătuire.*—Intreg comitetul Lojei „Dr. A. Steuerman-Rodion" este rugat a lua parte Sâmbătă 17 Mai, ora 9 seara, la consfătuirea strict intimă—ce va avea loc la sediul ei din str. Sărărie — Şcoala I. M. şi B. Wachtel.

La ordinea zilei fiind: cooptarea şi înscrierea unui grup de 60 membrii.

x Comitetul local de revizuire se va pronunţa mâine asupra apelului făcut de liberali contra alegerilor comunale dela Vaslui.

Tot în şedinţa de mâine se va începe verificarea bugetelor jud. Neamţ şi Bacău.

x Pentru sinistraţii dela Costeşti s'au mai primit azi la Directorat următoarele sume adunate de prefecturele judeţelor: Tutova, 39.000 lei, Tecuci 16,500 lei şi Roman 11,000 lei.

x Astăzi 16 Mai are loc la corpul didactic din localitate o consfătuire în vederea organizării programului de primire a profesorilor care vor vizita oraşul nostru cu prilejul congresului profesorilor de istorie care va avea loc în zilele de 7, 8 şi 9 Iunie la Iaşi.

Consiliul Ligii Naţiunilor

şi-a închis sesiunea

Geneva 16—Consiliul Ligii Naţiunilor şi-a încheiat lucrările ieri după amează.

Consiliul a adoptat raportul d-lui Grandi pentru suprimarea comitetului de control în Ungaria, îndată după ce această ţară va ratifica tratatul din Paris asupra reparaţiilor orientale.

S'a mai hotărît a se cere avizul Curţii de justiţie din Haga, dacă oraşul liber Danzig poate fi cooptat membru al biroului internaţional al muncii. S'au mai examinat alte chestiuni de amănunt, ca: situaţia la Zidul Plângerilor, traficul cu opium, controlul transporturilor de arme, etc...

x *Inviorarea şi calmarea unui obraz iritat de vânt, soare, sau prof, se obţine uşor prin hrana ideală a pielei — „Crema de lăcrămioare" de zi.*

Depozit: Farmacia Dr. Beceanu Piaţa Halei,

Gratis! *Gratis!*

CARA

Renumita fabrică de cicoare CARA GRIGORCEA S. A.

roagă onor publicul ieşan de a vizita *mâine Sâmbătă 17 Maiu şi Luni 19 Maiu,* marele magazin de coloniale „Consum Francez" din *Piaţa Unirei No. 17,* unde se va servi în mod GRATUIT cafea cu lapte şi Schwartz. —— Reprezentanţa pentru Moldova la depozitul de drojdie Selingher din str. Anast. Panu No. 19.

Crema Mony este cea mai fină cremă pentru înfrumuseţarea feţei.
Crema Mony este secretul Doamnelor frumoase.
Crema Mony este preparată din substanţe inalterabile şi nevătămătoare.
Crema Mony întinereşte pielea dându-i un aspect proaspăt şi catifelat.
Crema Mony se întrebuinţează cu mare succes contra pistruilor, petelor de ficat, sarcini, bubuliţe, coşuri, erupţiuni şi crăpături ale pielei şi a buzelor provenite din vânt sau orice cauze; asigură în scurt timp efectut dorit.

Se află de vânzare în Iaşi. UNDE?

ECOURI

x Marea farmacie *Dr. Rătianu cu Laboratorul său de analize medicale Industriale şi Alimentare* S'A MUTAT din Str. Cuza Vodă 46 *în strada Cuza Vodă 48* (vis-a-vis de Administraţia Financiară).

La „AZUGA"

cu începere de Sâmbătă 17 Mai, deschiderea celei mai frumoase grădini din centrul Iaşului, anul acesta special amenajată cu ornamente de flori, cu mult apreciata orchestră **„Simfonia Jazz a Marinei"** dela Divizia de Dunăre, sub conducerea d-lui Sub-Lct. Tocariu, un absolvent al Conservatorului din Iaşi.

Orchestra se compune din elemente de valoare, având un repertoriu cu totul nou, aşa că onor publicul va fi anul acesta mai mulţumit.

In caz de ploaie orchestra va cânta în plăcutul salon.

Crema de zi Khasya e un adevărat talisman al frumuseţei. Depozit Farmacia Pollak, Ştefan c. Mare.

PUBLICAŢIE

Se aduce la cunoştinţă publică că în ziua de 5 (cinci) Iunie a. c. ora 11 a. m., se va ţine licitaţie cu oferte închise, în localul Societăţei Creditului din Iaşi, strada Lăpuşneanu No. 37, pentru închirierea imobilului din Bălţi, strada Principele Carol No. 44, proprietatea D-lui Hună Leventul, compus din antrepozite pentru cereale şi diferite mărfuri.

Imobilul se închiriază în totul, sau în parte, cu începere de la 1 August 1930.

Orice lămuriri se dau în fiecare zi de lucru, la serviciul contencios al Societăţei Creditului Urban din Iaşi, între orele 9 şi 12 dimineaţa.

Director General, Indescifrabil
Sub Director, C. Ciudin

Renumitele culori „DEKA"

pentru pictat pe mătase precum şi culori, pânză, pensule şi toate cele necesare pentru pictură, găsiţi *cu preţuri convenabile la:*

„VENERA"
Zimmer & Comp. S. A. R.
Iaşi, str. Ştefan cel Mare No. 18

ANUL XXVI No. 6906

ABONAMENTE
Lei 1000 . . . . . pe un an
„ 500 . . . . . „ 6 luni
„ 300 . . . . . „ 3 „

ATELIERELE TIPOGRAFICE:
IAȘI.—STR. LAPUȘNEANU 37

6 pagini 3 lei

OPINIA

ZIAR POLITIC COTIDIAN

DUMINICĂ 18 MAI 1930

ANUNCIURI
se primesc la toate
AGENȚIILE DE PUBLICITATE
și la
ADMINISTRAȚIA ZIARULUI
Iași. — Strada Lăpușneanu 37

Telefoane: Redacția 391, Administrația 394, Serviciul de noapte 367

BIBLIOTECA UNIVERSITĂȚII IAȘI

Starea mizeră a spitalelor din Moldova

Criza instituției Sft. Spiridon — Lipsa de fonduri — Nepăsarea statului — Situația se agravează — Nevoi și proecte

— Declarațiile d-lui prof. I. Tănăsescu, conducătorul eforiei spitalelor —

Precum se știe, instituția Sft. Spiridon din Iași posedă și conduce principalele spitale din Moldova. Dela războ însă situația acestui mare și important așezământ filantropic s'a înrăutățit mereu, iar în ultimul timp a ajuns atât de critică, încât creditorii instituției au pus sechestru pe unele din veniturile ei.

Astăzi, conducătorul de frunte al eforiei Sft. Spiridon este d. *I. Tănăsescu*, profesor universitar și decanul facultății de medicină. Pentru a ilustra atitudinea și caracterul acestuia, ajunge să relevăm faptul că la instalarea regimului național-țărănesc, i s'a oferit un loc în parlament și chiar demnități mai înalte în cadrul ministerului sănătății. Dar d. prof. Tănăsescu a refuzat net, și n'a acceptat decât funcțiunea modestă de efor la Sf. Spiridon, pentru ca în modul acesta să nu se despartă de catedră și clinică, și să poată munci cu folos într'un domeniu adecvat profesiunii și competinții sale.

D. profesor Tănăsescu era deci persoana cea mai indicată să ne ofere tabloul exact al situației așezămintelor Sf. Spiridon. Și cu deplină bunăvoință, d-sa ne-a declarat cele ce formează acest reportaj întristător.

Numărul spitalelor și starea lor

— Instituția Sft. Spiridon posedă zece spitale: trei la Iași și câte unul la Botoșani, Roman, Galați, Focșani, Hârlău, Tg. Frumos și Bacești, — cu un total de 1100 paturi. In afară de spitale, mai posedă un azil de bătrâni la Iași, cu 30 paturi și un orfelinat pentru copii găsiți, la Popricani, cu 60 paturi.

In general, situația acestor așezăminte este rea. *Fondurile actuale sunt cu totul insuficiente. Cheltuelile sunt mai mari decât veniturile, iar subvențiile statului au ajuns derizorii. Veniturile eforiei se cifrează la 38 până la 40 milioană lei* (renta 7 milioane, imobile—păduri 20 milioane, subvenții dela ministerul instrucțiunii 5 milioane și dela ministerul sănătății 2 milioane 300 mii; Slănicul 1 milion, bolnavii cu plată trei milioane, diverse 3 milioane). *In schimb cheltuelile se ridică la aproape 50 milioane* (administrația 3 milioane, serviciul domenial 2 milioane, spitalele 27 milioane, Slănicul 5 milioane, biserici 2,5 milioane, procente 1 milion, restanțe de plată 7 milioane, diverse 3 milioane).

Din aceste tablouri de cifre, se observă lămurit că epitropia nu-și poate acoperi nevoile curente. Un exemplu, poate cel mai elocvent: întreținerea unui pat costă anual 40.000 lei. Totalul de paturi fiind de 1.100, numai pentru întreținerea lor ar trebui 44 milioane. Or veniturile generale se urcă abea la 40 milioane lei.

In plus, nu trebue uitat personalul spitalicesc, care numără 353 persoane (15 medici primari, 18 medici secundari, numeroși externi, interni, prime, 25 persoane la serviciul administrativ, 107 persoane pentru biserici, 130 persoane la serviciul silvic).

*

In ce privește înzestrarea spitalelor, serviciul central face eforturi mari ca ea să fie cât mai bună atât la Iași cât și în provincie. Se poate spune că spitalele noastre sunt aproximativ bine aprovizionate cu material sanitar.

Dar faptul acesta se explică prin aceia că însăși clinicile își procură aproape tot materialul necesar din fonduri proprii.

Cauzele sărăciei

Cum a ajuns astăzi instituția Sft. Spiridon, așa de bogată înainte de război, într'o stare atât de precară, se explică prin următoarele cauze capitale:

In primul rând una din principalele proprietăți, Slănicul Moldovei, a fost distrus în timpul războiului. Refacerea acestei stațiuni a costat milioane și încă n'a fost readusă în starea splendidă de odinioară. Am vrut să concesionăm Slănicul unui consorțiu străin, dar n'am găsit nicăiri oferte favorabile.

In al doilea loc, expropierea ne-a pricinuit cea mai grea lovitură. S'au luat epitropiei 64.000 hectare de pământ, care la valoarea lor de astăzi, ar da un venit de 80 milioane lei. Și în schimb, pentru această bogăție, statul nu ne dă decât cinci milioane.

Deasemenea despăgubirile de războ au fost foarte slab apreciate. Din cota de 17 milioane lei, obținută pe baza ordonanțelor judecătorești, abea am putut incasa până acum șapte milioane.

Din această pricină, dela război și până astăzi, epitropia a trecut printr'o acută criză de fonduri. *Și neavând bani, nu s'au făcut reparațiunile necesare la timpul necesar. Astfel s'au ruinat multe instalațiuni, care în prezent cer fonduri importante pentru refacerea lor.*

De pildă: instalația de calorifer dela spitalul central a fost defectată în timpul războiului. Expertiza unor specialiști a stabilit că pentru repararea ei este necesară suma de un milion lei. Neavând bani, reparația nu s'a făcut. Și astăzi caloriferul consumă mult mai mult combustibil. In plus, încălzitul este insuficient și pe lângă calorifer, trebuie să se întrebuițeze și lemne.

Dar aceiaș cauză— permanenta lipsă de fonduri — a dat loc și la altă situațiune critică. Neavând numerar disponibil, la furniturile de medicamente, de aparate, la aprovizionările de alimente, epitropia plătește prețuri duble, spre a obține credit. Rezultă clar deci că în timp ce veniturile i-au fost brutal micșorate, eforia Sf. Spiridon a avut și are de suportat cheltueli tot mai mari, care-i împovărează greu budgetul.

Statul, debitor îndărătnic dar creditor aprig

Dar reducerea veniturilor nu se limitează aici. Intervin mereu cauze și împrejurări, care agravează situația financiară a epitropiei. De pildă:

1) In clinicile spitalului central, care depind de Universitate și respectiv de ministerul școlilor, sunt 300 paturi. Prin urmare, numai pentru întreținerea acestor clinici, subvenția necesară este de cel puțin 12 milioane lei pe an (40.000 lei de fiecaze pat, precum am arătat mai sus). Or ministerul instrucțiunii acordă numai cinci milioane anual. La fel ministerul sănătății, nu dă decât două milioane și 300 mii lei.

2) Dar criza generală își vădește și ea influența în chip tot mai intensiv. Mulți exploatatori de păduri care au contracte cu epitropia, neputând plăti, și eforia Sft. Spiridon se află implicit în lipsă de fonduri.

3) Ceva mai mult; însuși statul nu-și achită datoriile față de epitropie (dela c. f. r. de ani de zile nu se poate incasa suma de un milion și jumătate). In schimb tot statul este cel mai aprig creditor. Prin ministerul de finanțe, statul nu se sfiește a sechestra unele venituri ale epitropiei, în contul impozitelor pe care ea trebuie să le plătească fiscului, impozite, desigur, la care statul ar putea să renunțe în întregime, având în vedere scopul nobil al instituției.

CE ESTE DE FĂCUT

— PENTRU SALVAREA SPITALELOR DIN MOLDOVA —

Din expunerea de mai sus, se observă limpede situația mai mult decât critică, în care se află așezămintele spitalicești din Moldova, depinzând de Sft. Spiridon. Dar a recunoaște numai răul, este prea puțin. Trebuesc găsite și aplicate soluțiile pentru îndreptare, pentru o ameliorare cât mai urgentă, cât mai generală. Și în această privință d. prof. I. Tănăsescu, diagnostician emerit, găsește aceste remedii:

— *Epitropia Sft. Spiridon trebuie scoasă, în primul rând, de subt regimul politic.* Ea trebuește condusă, sau ca eforia similară din București, sau ca alte instituțiuni particulare (cu consiliu de administrație, etc...), stabilitatea ei fiind în acest scop garantată prin legi speciale.

In afară de aceasta, statul trebuie, sau să revalorizeze renta, sau printr'o lege anumită, să prevadă o rentă perpetuă în raport cu valuta de astăzi și cu adevăratele nevoi ale epitropiei.

Noui construcțiuni

Dacă statul ar fi mai binevoitor, s'ar putea termina și nouile construcțiuni ce se ridică în curtea spitalului central. In noua clădire, care va avea 4—5 etaje, se vor instala cele două clinici chirurgicale, cu un total de 160 paturi și având cel mai modern confort.

Dar, deocamdată, legea prin care se prevede contractul între epitropie și ministerul instrucțiunii, a expirat. Sunt speranțe că noua lege în această chestiune va trece în curând prin parlament. Și se crede că anul acesta se vor da epitropiei 7 până la 11 milioane lei.

Un împrumut

— Pentru moment însă, ce se poate face, spre a se îmbunătăți situația așezămintelor?

— Până ce statul va satisface nevoile instituției — ne spune d. Tănăsescu — epitropia, ca să iese din impas, trebuie să recurgă la un împrumut, ale cărui anuități să fi neapărat garantate de ministerul sănătății. Cu ajutorul acestui împrumut s'ar putea să se lichideze creditorii, iar cu disponibilul rămas să se ducă mai departe așezămintele. In acest scop epitropia a și început tratative cu Creditul Urban și Creditul Județean. Să așteptăm acum rezultatul...

*

Din acest obiectiv expozeu al d-lui prof. Tănăsescu, se vede bine că situația instituției Sf. Spiridon este astăzi cu totul întristătoare. Lipsa de fonduri a ajuns atât de brutală, încât adesea s'a pus chiar chestiunea închiderii spitalelor.

In starea lor actuală, statul trebuie să intervină cât mai grabnic și mai generos. Este în joc situația sanitară aproape din toată Moldova.

Caton

Ultima ceremonie

a ciuntirii Moldovei

Cînd guvernul ardelenilor a aplicat reforma administrativă într'un chip profund nedrept și sălbatec față de Moldova (și deci anti-naționai), moldovenii au reacționat foarte slab. Numai la Iași, Soc. „Propășirea Iașilor" și-a făcut întreaga datorie, căutând să trezească conștiințele și să obție reparațiunea la care moldovenii aveau dreptul. Din nefericire, acțiunea pornită de la Iași n'a avut ecoul dorit. Orce considerente au cedat în fața politicianismului de partid, — cum cedează totul în țara aceasta, în fața tarabei de interese particulare denumită „politică".

Am mai nădăjduit puțin într'o demonstrațiune parlamentară, macar a cîtorva dintre reprezintanții moldoveni. Am fost și aici deziluzionați. Numai d. prof. dr. Rișcanu a anunțat o interpelare. Cu foarte multă întîrziere, interpelarea a fost pusă la ordinea zilei și s'a produs abea Joia aceasta. Dar d. prof. Rișcanu n'a fost susținut de nimeni; dimpotrivă.

A intervenit în discuție d. A. C. Cuza care a persiflat toată problema, limitîndu-se să facă antisemitism și să se conducă după resentimente personale față de interpelator. Și a mai intervenit d. Răutu dela Dorohoi, care a aprobat cu brio ciuntirea Moldovei. Toți ceilalți reprezintanți moldoveni au rămas indiferenți, făcînd chestie de solidaritate de partid (sau de tarabă), peste trupul însîngerat al țării lui Ștefan cel Mare.

Astfel, s'a pecetluit mormîntul în care d-nii Maniu și Vaida au crezut că trebue să închidă ființa moldovenească.

Nu mai avem de așteptat decît doborîrea acestui regim vitreg și anularea unei legi odioase.

X.

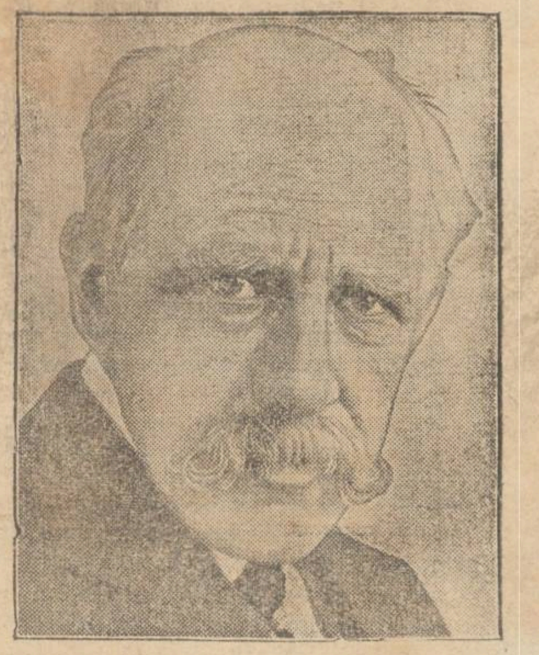

FRIDTJOF NANSEN

celebrul explorator polar norvegian, a încetat din viată la Oslo, în vrâstă de 68 ani. Cunoscut prin marea expediție a vasului „Fram", exploratorul a desfășurat și o binefăcătoare activitate umanitară, ca împuternicit al Ligii Națiunilor.

DIN TOATĂ LUMEA

Oraș distrus de 2500 cutremure.—După cum anunță ziarele engleze, orașul Ito, de pe insula Idzu, la 100 mile depărtare de Tokio (Japonia), a fost în întregime distrus de o serie nemaipomenită de cutremure de pământ. Dela 1 Ianuar a. c. și până în prezent aparatele seismografice din acel oraș au înregistrat aproape 2500 cutremure. Recordul a fost înregistrat într'o zi, când în interval de 18 ceasuri, s'au resimțit peste 100 zguduituri terestre.

Și așa, aproape zilnic, cutremurele dărâmau casele din Ito, iar în prezent întreg orașul este o ruină. Toate clădirile au devenit imposibile de locuit. Orașul a fost complet părăsit, iar oamenii s'au refugiat pe mare, transformând bărcile în adevărate case plutitoare.

*

Când un elefant e bolnav.— Circul „Krone" din Viena (Austria) posedă pe elefantul Charly, unul din cei mai mari elefanți din lume. Acest animal uriaș e foarte deștept și formează numărul de atracție pentru publicul spectator. Dar zilele acestea Charly s'a îmbolnăvit. Intreg circul era îngrijorat și imediat a fost chemat un medic veterinar. După o îndelungă examinare, acesta a stabilit că elefantul sufere de stomac. De îndată, cu ajutorul unui injector enorm, s'au introdus în abdomenul lui Charly nici mai mult nici mai puțin decât două căldări cu unt de ricin, în total 32 litrii. După câteva ceasuri, elefantul s'a simțit bine și a putut apărea în fața publicului.

*

Prințul incendiilor.—La Essen, în Germania, a fost arestat un băeat în vrâstă de 19 ani, anume Max Rheiner, care a fost poreclit „prințul incendiilor". Poliția a stabilit că acesta este autorul a 62 incendii. Băeatul avea o deosebită plăcere să dea foc caselor și să privească cum flacările săvârșesc opera lor distrugătoare. Patima aceasta bolnăvicioasă îi era atât de puternică și nepotolită, încât originalul „prinț" a incendiat până și casele rudelor și prietinilor săi. Un adevărat Nerone în miniatură!

*

Nuntă simplă, de argint și de aur, în aceiaș zi.— Un caz puțin obișnuit s'a întâmplat într'o familie din Fecamp (Franța). In aceiaș zi, la biserica Saint-Etienne, s'au serbat următoarele trei nunți: pensionarul Pigenn și soția lui au comemorat nunta de aur (50 ani de căsnicie; fiica acestora, d-na Boulanger, împreună cu soțul ei, a celebrat nunta de argint (25 ani de căsnicie); și profitând de acest prilej fiul acestora din urmă, tânărul Marcel Boulanger s'a căsătorit cu d-ra Denise Doailie. Cele trei perechi au primit cadouri și felicitări dela toată lumea.

Fericită familie!

Sinucideri originale

...la telefon

O sinucidere în împrejurări cu totul originale s'a întâmplat la Viena. D-na Anna Kraus din Hörnesgasse s'a otrăvit, înghițând câteva pastile de sublimat. Și în timp ce otrava își făcea efectul, ea a chemat la telefon pe o prietină și a anunțat-o că moare. Orce ajutoare au rămas de prisos.

Un caz similar mai interesant s'a petrecut la Chicago (America). Tinărul Redward, dezamăgit în dragoste, a chemat pe iubita lui la telefon și i-a comunicat că se împușcă. Fata a auzit detunătura [illegible] revolverului și zgomotul trupului care a căzut pe podea.

32 PERSOANE

au fost... „vampirul din Düsseldorf"

Deși cercetările au continuat cu cea mai mare febrilitate, nici pînă astăzi poliția germană n'a putut descoperi cine este vampirul din Düsseldorf. Bănuelile au căzut asupra numeroase persoane, care au fost arestate și cercetate timp îndelungat. Pînă în prezent 31 bărbați și o femeie au fost luați drept vampirul din Düsseldorf. Dar investigațiile n'au condus la un rezultat fericit. Poliția a trebuit să constate în toate cazurile că s'a înșelat și în consecință, a eliberat pe presupușii asasini.

Așa dar, vampirul din Düsseldorf nu poate fi descoperit ?..

CRÂMPEE DIN VIAȚĂ

„DEZĂRTORUL"

Intâmplarea e simplă și poate pentru unii nu prezintă nici o importanță, fiindcă el, dezertorul, face parte din ceata celor mici și umili, care și'n secolul nostru, sunt desmoșteniții soartei. Eu, o povestesc aici totuși, pentru acei dintre d-voastră, care, măcar odată'n viață ați avut prilejul să plângeți durerile altora,

Eram într'o gară, așteptând trenul care curând trebuia să sosească, când deodată se apropie de mine un soldat murdar și sdrențuros, care'm ceru să'i dau o țigară.

Halul de mizerie în care era acest om și durerea ce se desprindea din ochii săi m'au făcut să'i pun câteva întrebări și iată ce-am aflat din gura nenorocitului soldat, care poate simția o ușurare în povestirea ce'mi făcea.

— „Eu sunt soldat într'un regiment din Basarabia. Locul meu de origină este într'un sat din Moldova, unde'n ultimul timp trăia mama mea, care mă avea numai pe mine, căci tatăl meu a murit în timpul războiului și alți frați nu mai am. Când am plecat la militărie, mama a plâns mult și eu nici nu mi-am dat seama că o puteam scuti de această durere, căci, mai târziu am aflat c'aveam dreptul să nu fac armată, fiind singurul ei sprijin. Nu mai umblam să scap, deoarece îmi plăcea milităria, unde de multe ori mâncam mai bine ca acasă ș'afară de asta țineam să fiu și eu în rând cu toți flăcăii din sat".

Când a pronunțat aceste ultime cuvinte, l'a podidit plânsul, spunându-mi:

— „N'am voit să fiu scutit, ș'acuma sunt dezertor".

(Continuarea în pag. II-a)

Insemnări

Expoziția Sava

Pictorul Ion Sava a deschis Joi, expoziție de tablouri, la dînsul acasă, pe strada școalei de arte, numărul 3. Am fost s'o văd.

..Ușa expoziției, sau mai degrabă, a locuinței lui Sava, dă deadreptul pe trotuar, în stradă, fără ca să mai aibă vr'o curte suspectă, în cari mai totdeauna găsești ciini lățoși, cai, iepuri de masc, sau cine știe ce altă jigodie de-a proprietarului. In ușă, o simplă carte de vizită, anunță trecătorilor precum că acolo stă Ion Sava, fără însă a specifica faptul, că numitul personagiu are expoziție, deschisă pentru toți amatorii. Cine nu știe, trece pe lîngă ușă, neinițiat în secretul care se ascunde dincolo de ea, trece, ca pe lîngă o ușă oarecare: a mea, a dumitale sau a altuia...

Am intrat...

Un divan cu scoarță romînească... Un patefon cu un ursulachi de petică... O masă cu vazon de flori roșii, aprinse. Un șevalet cu o planșă pe el... Pe divan perne, pe masă, cărți și albumuri, și însfîrșit, pe toți pereții, tablouri... Subt ele, titluri: „Introspecțiune"... „Oameni răi"... „E-yuh-nem"... „Cauciuc"... „Poveste"... „Agresiune"... „Țață"... „Disperare"... „Castitate"... „Priveliște" etc..

De la prima aruncătură de ochi, afli că ești într'o expoziție de caricaturi, însă, într'o expoziție, pentru care, caricatura nu vizează indivizi luați în parte, cu defectele lor fizice, epigramatic desemnate. Intre caricaturile acelea, caricaturi de manifestării vieții subt toate formele, te găsești ca în fața unui muzeu, la care, un savant, ar fi reușit să întindă pe poliți, în borcane de sticlă, manifestările animalice și stupide ale omului, monștrii, pe care însăși pornirile lor i-a stigmatizat cu anumite forme... Caraghioslicul acesta al vieții, privit cu sarcasm, uneori răutăcios chiar, de pictorul Sava, îți dă impresia că expoziția lui, e o colecție de coșmare, oribile, pe cari toți le-am visat, dar, pe care și-a adus aminte numai Sava, să transpună pe hîrtie... Sava, e un pesimist și un sceptic..

(Continuarea în pag. II-a)

„OPINIA"

LITERARA ȘI ARTISTICA

Vorbe...

Poeta unei răzvrătiri

Rebelii din India sînt astăzi conduși o femeie, de poeta Naidu. Amatorii ironii ar putea găsi imediat explicația cazului, susținînd că situația e în totul adecvată, avînd în vedere că în genere femeia e... răzvrătită! Dar faptul nu trebuie privit numai ca o întîmplare curioasă, sau în chipul cel mai simplu, ca o coincidență. Dacă acei care luptă pentru desrobirea unei țări au ales drept conducător o femeie, această realitate are desigur sensul ei.

Femeia, în mult mai mare măsură decît bărbatul, poate fi interpreta năzuințelor celor mai aprinse. Femeia răscolește pasiunile omenești și le dă ecou puternic. Ea încurajează și îndîrjește, ea dă forța ambițiunilor și fortifică patima. Femeia este aceia care adesea face pe bărbați să fie cu adevărat bărbați. Și despre aceasta, viața ne convinge îndeajuns, pas cu pas, pentru ca orce alte exemplificări să rămînă de prisos. Deaceia, dacă poeta Naidu este conducătoarea idealului unei națiuni, faptul nu înseamnă un gest demonstrativ, sau un act al hazardului. Poeta Naidu este mai mult decît o luptătoare; e o speranță, un simbol. Indienii voiesc neapărat să învingă. Și indienii, ca și restul oamenilor, știu că de cele mai multe ori în viață femeia conduce la victorie.

I. b.

...și fapte

Bibliotecile din lume

La Paris s'a făcut o statistică a bibliotecilor din toată lumea. S'a stabilit astfel că există pe întreg pămîntul 1038 biblioteci publice, conținînd în total 180 milioane cărți.

Repartiția pe țări este următoarea: Germania posedă 30 milioane volume; Franța 20 milioane și Anglia 18 milioane. Cea mai mare bibliotecă din lume este Biblioteca Națională din Paris, care cuprinde aproape patru milioane cărți. In ordine vin bibliotecile de stat din Leningrad, care posedă 3 milioane volume și din Berlin, care posedă două milioane.

(Continuarea în pag. II-a)

URODONALUL

Combate Obesitatea

15
Mari Premii

Cinci cărți
Academia de Medicină
(10 Noemb. 1908)
Academia de Științe
(14 Dec. 1908).

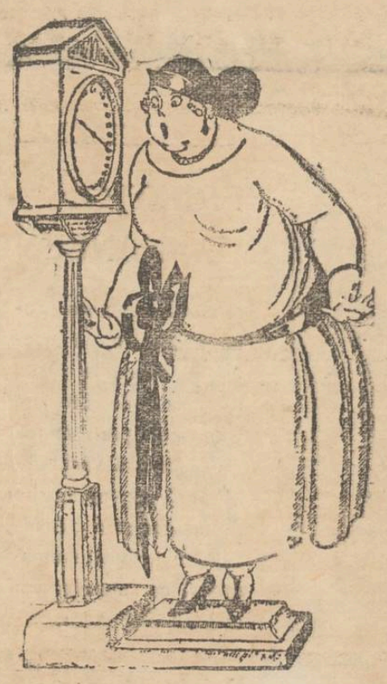

Spală ficatul și articulațiile.
Dizolvă acidul uric.
Activează nutriția-unea și oxidează grăsimile.

URODONALUL este singura terapeutică logică și eficace contra obezității. De altfel orice tratament pentru slăbire pune în circulație resturile urice ce rămân în organism și deci acest tratament trebue însoțit de o cură de URODONAL spre a elimina rămășițele urice. Să nu uităm că este periculos de a lăsa să se depue acidul uric în articulațiuni, viscere și artere, lucru ce se întâmplă la orice medicamentație contra obesității.

Guta
Reumatismul
Arterio-Scleroza
Nevralgiile
Nisipul

O sută kilograme!... Trebue să iau **URODONAL**

Analize de Urină
se fac la
Farmacia Werner

Dr. Natalia Schleier
de la clinica din Viena
specializată în **boli de femei și copii, nașteri,**
Cons.: 8—9 dim. și 2—6 p. m.
str. Elena Doamna 26.

Dr. Gh. Angelescu
Medic de Spital
NAS, GAT, URECHI
Consult.: 3—5 p. m.
Iași, str. Cuza Vodă 42 ter.

SE CAUTĂ agenți achizitori la Soc. de asigurare „Agronomul", Reprezentanța Generală: Isidore Margulies str. Ștefan cel Mare 27.

S'a redeschis
„INSTITUTUL DENTAR"
N. Wasssermann
str. Lăpușneanu No. 25
Consult.: 8-12 a. m. și 2-6 p. m.

ANALIZE
complecte de urină
se execută în cele mai perfecte condițiuni

la **Laboratorul**
Farmaciei **Dr. D. Beceanu**
PIAȚA HALEI

„FLORĂRIA VIOLETA"
vinde ***RĂSADURI***
de orice fel în magazinul din strada Lăpușneanu No. 51 (colț cu Piața Unirei) cât și la grădina proprie din strada Sărărie 1 (vis-a-vis de Școala de Arte și Meserii—Copou).

Dacă doriți a vă păstra frumusețea
nu întrebuințați decât
CREMELE WERNER
Coldcream (inalterabil) Werner
pentru păstrarea și întreținerea feței
(seara ori dimineața după spălare)
Crema Nimphelor
pentru față și mâini
Ambele creme și pentru domni, după bărbierit.
Crema Camphorată
pentru curățirea feței de pete și pistrui.
Preparate de Farmacistul Werner, Iași
La cerere se trimite și în provincie.

S'a redus în mod simțitor prețurile
LA MAGAZINUL UNIVERSAL
„RATA"
34 Iași, str. Gh. Mârzescu No. 34
care este bine asortat cu:
Haine gata, Mantile pentru Dame, Trench-Coaturi, Stofe cu metru, Incălțăminte, Pălării, Manufactură, Galanterie, etc. etc. și vinde în **RATE LUNARE.**

Depozit complect asortat pentru
Camere de baie și
Instalațiuni de apă și canal
este numai la IOAN ZAMFIR
str. Vasile Conta No. 26

Accident de automobil la Bacău
5 persoane rănite

Bacău 17. — Un grav accident de automobil s'a întâmplat ieri dimineață, în următoarele împrejurări:

De câtva timp s'a deschis parcul Bistrița, la o mică depărtare de Bacău, care atrage numeroase persoane doritoare de petrecere.

Joi seara. patru tineri între care un funcționar dela poștă, unul de la primărie și două domnișoare, au plecat cu o mașină la Bistrița. După o noapte de chef, tinerii turmentați de băutură s'au întors spre casă.

In drum însă mașina s'a lovit de un copac, sfărâmându-se. Toți pasagerii sunt grav răniți. Șoferul are un ochi scos, funcționarul de la poștă, falca ruptă, ceilalți sunt deasemenea serios răniți.

Autoritățile au deschis o anchetă.

Incercarea de sinucidere
a unei tinere fete la Bârlad

Bârlad 17— D-ra Didina Dinu zisă Gheorghiu, a încercat să se sinucidă cu alcool denaturat, bînd o mare cantitate. I s'au dat ajutoare de Dl. Dr. Fridman de la Salvarea, fiind acum în afară de ori ce pericol.

Cauza care a determinat-o la acest act, este o ceartă ce a avut cu o prietenă a ei. Sandu

ECOURI

x **Marea farmacie** *Dr. Rătianu cu Laboratorul său de analize medicale Industriale și Alimentare* **S'A MUTAT din Str. Cuza Vodă 46** *în strada Cuza Vodă 48* **(vis-a-vis de Administrația Financiară).**

x Dl. Prof. Dr. Parhon, va fi în localitate Vineri 16 și Sâmbătă 17 Mai a. c., va consulta dimineața la Spit. Socola, iar după amează dela 3—5 la Institutul de Radiologie Dr. Radu din str. Alexandri.

PUBLICAȚIE

Se aduce la cunoștință publică că în ziua de 5 (cinci) Iunie a. c. ora 11 a. m., se va ține licitație cu oferte închise, în localul Societății Creditului din Iași, strada Lăpușneanu No. 37, pentru închirierea imobilului din Bălți, strada Principele Carol No. 44, proprietatea D-lui Hună Leventul, compus din antrepozite pentru cereale și diferite mărfuri.

Imobilul se închiriază în totul, sau în parte, cu începere de la 1 August 1930.

Orice lămuriri se dau în fiecare zi de lucru, la serviciul contencios al Societății Creditului Urban din Iași, între orele 9 și 12 dimineața.

Director General, Indescifrabil
Sub Director, C. Ciudin

DE VÂNZARE la Dl. Isidore Margulies str. Ștefan cel Mare 27, o mașină de tăiat traverse, 2 cantare de fer Garwens, casete de bani, una vânturătoare și butoaie goale vechi.

„OPINIA"
LITERARA ȘI ARTISTICA
(Continuare din pagina I-a)

Intre debitor și creditor

Tristan Bernard povestește:
Se întîlnește Mayer—creditor cu Levy—debitorul:
— Mă, Levy, îți aduci aminte când a murit mareșalul Foch?
— Da, acum un an.
— Ce memorie bună ai!.. Și cum se face că nu-ți amintește că acum două săptămîni ți-am împrumutat 100 franci?..

Diferite știri

— *Octavian Goga* pregătește o nouă lucrare. Este vorba de un volum în 500 pagini, care va purta titlul „Morbus austriacus".
— *„Der Fall-Maurizius"*, cunoscutul roman al lui Iacob Wasserman, a fost tradus în românește de d. Camil Baltazar.
— *Ultimele piese* originale care au fost prezintate Teatrului Național din Capitală, sînt: „Vlad Țepeș" de Ludovic Dauș, „Sam" de George Mihail Zamfirescu, „Fata Ursului" de V. Voiculescu și „Cruciada copiilor" de Lucian Blaga.
— *Cunoscuta actriță* d-na Tanzi Cutava Barozzi a trecut în compania teatrală Bulandra-Maximilian-Manolescu-Storin.

Pedeapsă...

— Ce pedeapsă există pentru bigamie?
— Două neveste și două soacre.

Bibliografie

„Adevărul literar" (493) a apărut cu text bogat și divers. Semnează d-nii Tudor Arghezi, Ion Minulescu, H. Blazian, Dr. Ygrec, I. M. Marinescu, C. Vârnescu-Vâlcea, Tudor Măinescu, Al. A. Philippide, Isabela Sadoveanu, M. Sevastos și alții. Numărul este completat cu recenzii, cronici, însemnări ilustrațiuni. Relevăm amintirile actorului nostru d. Vernescu-Vâlcea despre felul cum a debutat în teatru.

SĂRBĂTORIREA UNUI MAGISTRAT

Podul-Iloaei 17. — Cu ocazia plecărei din localitate a d-lui Jude-Președinte V. C. Dimitriu, d-sa a fost sărbătorit printr'un banchet, care a avut loc la restaurantul gării Podul-Iloaie.

La această sărbătorire au luat parte d-nii: Jude președinte V. D. Dimitriu, Jude Ghiculescu, Jude aj. Barbu, Avocații Nedelsky, Fișler și Dulberg Direct. Moarei, Antonio Paulina, Gh. Costinescu șeful stației, Dr. B. Tenenbaum, Haim Ornștein Dir. Băncei Comerțului, Balinsky Dir. Fabricei c. f. r., V. Filipescu, I. Munteanu, M. Sanilovici, Farmacist Mayer, Grefierii Gh. Mihăilescu, I. Dolinescu și Alex. Zamfir, Casier Sărăteanu, etc. etc. Au rostit cuvântări d-nii Av. Nedelsky, Dr. Tenenbaum, Av. Fișler, V. Filipescu, Av. Dulberg și funcționar judec. Zamfir. Intr'o caldă și prietenoasă atmosferă, banchetul a luat sfârșit la orele 5 dim.

Dela Meseriași— Eri după amiază a avut loc o adunare extra-ordinară a soc. meseriașilor „Infrățirea", la care au luat parte un mare număr de membri. S'a luat în discuție situația financiară a societății, rostind cuvintării d-nii Avram Herman, P. Senater, I. Cojocaru, Haim sin Haim, Grinberg-Iași și Eli Segal președintele soc.

S'a apelat la membrii de a se pune în curent cu cotizațiile, hotărându-se ca și în viitor membrii soc. să beneficieze gratuit de medicul societății și medicamente.

M. ARCU

Incercare de jaf la Catedrala Mitropolitană
Arestarea îndrăznețului hoț

O îndrăzneață încercare de jaf s'a săvîrșit ieri după amiază, chiar în Catedrala Metropolitană.

Un individ s'a introdus în Catedrală și s'a îndreptat spre altar.

Preotul care supraveghea catedrala, credea că este vorba de vre'un credincios.

La un moment dat însă vizitatorul se apropie de sicriul în care se află moaștele sfintei Paraschiva și rămăsese acolo mai mult timp.

Acest lucru atrase atenția preotului, care îl surprinse pe individ chiar când încerca să fure banii din cutia milelor.

Hoțul a încercat să fugă, dar a fost predat sergentului din curtea Catedralei, care l-a condus la poliție.

Aici s'a stabilit că el se numește Gheorghe Popescu și locuește în șoseaua Moara de Foc No. 40.

Comisariatul III continuă cercetările spre a afla dacă hoțul nu mai are și alte lovituri la activul său. Rep.

INSEMNĂRI

Expoziția Sava
(Continuarea din pag. I-a)

Ironia lui doare, și, nu știu de ce, fiecare tablou, arătând subt cea mai hidoasă formă realitatea din fiecare om, te face, par'că mai bun, după ce le-ai privit.

„Sava este cel mai pedagog, din moraliști...

Toate tablourile pe care le-a expus, merită comentate, pe larg, unul cite unul, fiindcă fiecare, cuprinde un aspect de mentalitate, și o poveste. Despre fiecare, s'ar putea scri cîte-un volum întreg de comentarii, fiindcă, în toate, Sava a pictat *gîndul* subiectului, nu forma... Exteriorizarea acestui gînd, tradusă în gesturi molatece sau aspre, rudimentare grotesc, sau rafinate pînă la enervare, face, din tablourile lui Sava capodopere unice în genul lor.

Reținem, dintre titluri: *„Introspecțiune"* ...două tablouri, în care pictorul s'a coborât în sufletul lui ca într'o cameră de reflexiune, și s'a analizat, aspru și sarcastic... *„Portret"*... Un chip de fată, care pozează la pictor, căutându-și expresia care iar sta mai bine, și devenind ridicolă prin grațiozitate... *„E-yuh-nem"* ...un trio de ruși, barbatul nevasta și copilul, oameni necăjiți, cântând din balalaice... *„Toamnă"*, ravagiile pe care le-a făcut vremea pe figura unei femei, care, desigur, fusese frumoasă, odată..., *„Oameni răi"*, *„Disperare"*, *„Protector"*, ..., *Fața"*, *"Agresiune"*, *„Poveste"*, *„Surâs"*, *„Sărut"*, *„Artă"*, *„Culisă"*, *„Frosa"*, *„Kelty"*, *„Priveliște"*, *„Castitate"*, etc. etc... toate arată *o senzație* sau *un gînd*...

Il felicit din tot sufletul pe maestrul Ion Sava, care ne-a dovedit încă odată câte taine și câte resurse nebănuite, poate avea arta picturii, pentru cel care muncește la ea, cu patimă de îndrăgostit, cu voință și talent.

ALEXANDRU POGONAT

Furturi îndrăznețe
în orașul Dorohoi

Dorohoi 17. — D. Gh. Pamfil, secretarul poliției locale, a descoperit pe autorii unui interesant furt.

Servitoarea Virginia Gh. Gherasă zisă Chirța, din serviciul D-lui A Moașei Avram Izac din str. D. P. Moruzi, profitând de faptul că stăpâna casei uitase cheile dela un dulap, unde observase că se țin banii rezultați din vînzarea din pravălie și fiind singură în casă a furat suma de 20.000 lei, cu care a petrecut de minune 4 săptămâni, cumpărându-și: cercei, un inel, ceas pardesiu etc; și complectând garderoba borfașului Niculai Turel tot din Dorohol, cu un rând de haine, pantofi și altele.

Păgubașul a aflat de acest furt, când fusese chemat la poliție. Făptașii au făcut complecte mărturisiri. Cercetările continuă.

Justus

Lucrările Parlamentului
16 Mai

CAMERA. — D-nii *dr. Lupu*, *Pamfil Șeicaru* și *Lucian* protestează contra confiscării ziarelor.

D. *Madgearu* răspunde că guvernul a fost nevoit să recurgă a confiscări, deoarece în ultimul timp presa interesată a produs mare agitație pe „chestia închisă". Spune că această chestie face mult rău țării și de aceia nu trebuie să se discute despre ea.

D-nii Lupu și Șeicaru se declară nemulțumiți de răspunsul d-lui Madgearu.

*

La SENAT d. șef-rabin *Nimerover* a protestat contra agresiunilor antisemite. Deasemenea d. *Zipstein* a protestat contra maltratării celor arestați în pretinsul complot comunist din Reni.

Apoi Senatul a votat 150 articole din noua lege de organizare a învățământului superior.

Ancheta d-lui inspector Goma
în chestia încăerării dela Tg. Frumos

Am relatat că d. inspector administrativ Goma se află de trei zile în localitate. D-sa a fost la Tg. Frumos, unde a ascultat și a luat declarațiile a 50 persoane creștini și evrei.

La Prefectura poliției locale a luat declarațiile studenților care au fost la Tg. Frumos, interogînd totodată și pe conducătorii prefecturei și a brigăzei de urmărire.

Ieri după amiază d. Goma s'a prezintat la Parchet, luînd contact cu d. Al. Coroi, procuror general.

D-să a rugat să-i se pună la dispoziția dosarul cercetărilor, pentru a constata versiunea unor membrii ai parlamentului, cum că ar fi dispărut două acte din dosar.

Zvonul s'a dovedit falș, întrucât actele au fost găsite la dosar.

D. inspector Goma a rugat și obținut să i se dea și un raport oficial al primelor cercetări dela instanțele judiciare.

D-sa mai rămâine în localitate patru zile, după care va pleca la București, pentru a înainta raportul său ministerului de interne.

x *Bogătașul Julius Agatstein*, originar din P. Neamț, a încetat ieri din viață într'un sanatoriu la București. Defunctul era mare industriaș și proprietar de întinse moșii in jud. Baia. Corpul va fi transportat la P. Neamț, iar mîne va avea loc înmormîntarea.

D. **Ion Anghelescu**, președintele Curții de Conturi, a fost condamnat la pedeapsa mustrării și la pierderea salarului pe cinci zile.

x *Din Roman* se anunță că procesul asasinării moșierului Antonel Goliav a fost aminat, din cauza lipsei martorilor.

x D. Haim Aron Goldstein din str. Morilor 2, a reclamat poliției că prin forțarea ușei răufăcători s'au introdus în casă și i-au furat numeroase lucruri.

„DEZĂRTORUL"
(Continuarea din pagina I-a)

— „Și ce te-a făcut să dezertezi"?

— „N'am dezertat de bună voie, ci împins de răutatea și neînțelegerea celor mai mari.

Intr'o zi, venind de la câmp, am primit vestea că mama murise. Cerând voie de la superiori să mă duc să asist, la înmormântarea ei și s'o văd pentru cea din urmă dată, mi s'a răspuns că nu am voe să plec. Era mama mea aceia care murise și n'am putut trece peste dorul de a o mai vedea. Până acasă erau 90—100 km. Bani n'aveam și cu trenul nu puteam merge, neavând foaie de drum. Noaptea pe ascuns, ieșind din cazarmă, am luat-o pe jos și după o zi și'o noapte, strivit de oboseală, am ajuns la căpătâiul aceleia care'mi dăduse viața.

După înmormântare m'am reîntors la cazarmă, unde ași fi rămas ani de zile pentru lipsa celor câteva zile, căci în sat nu mai aveam ce căuta, el era pustiu pentru mine, nu mai aveam pe nimeni și nimic.

Dar când m'am prezentat, am fost arestat, spunându-mi-se că voi fi judecat ca dezertor și degradat. Eram caporal. In scurt timp am fost judecat și condamnat la trei luni închisoare și la degradare. — Domnule știi d-ta ce înseamnă degradarea? Uite, mi se întunecă și acum înaintea ochilor și mă mir cum de n'am murit de durere.

M'au scos din arestul cazărmii, m'au adus între puști în careul înconjurat de soldații întregului regiment, care se uitau la mine, unii cu ură, alții cu milă; mi-au cetit ceva și'apoi, mi-au rupt totul de pe mine, spunându-mi că sunt nevrednic.

Printre lacrimi, am zărit atunci chipul d-lui Colonel, care știu prea bine, c'ar fi putut să mă scape de această rușine; Dar se vede că dânsul n'a avut mamă. Dacă ar fi fost altfel, m'ar fi înțeles și poate mai târziu și-ar fi dat sama de nedreptatea ce mi s'a făcut.

Acuma, judecă și d-ta Domnule, care poate ai mamă și mă înțelegi; dacă am meritat să fiu numit nevrednic și dat dezărtor fiindcă m'am dus fără voie să-mi văd mama moartă".

Plecând cu trenul, am luat în sufletul meu o fărâmă din durerea acestui nenorocit om, pe care ți-o împart și ție iubite cititorule. Iar el, dezertorul, a rămas în fața gării, ștergându-și lacrimile și poate făurind gând de răzbunare față de acei ce nu înțeleg durerile altora.

H. Cogălniceanu

Huși, Mai 1930

Vreți să biruiți tuberculosa? Cumpărați și răspîndiți timbr antituberculos.

Noui descoperiri în jurul jafurilor comise de banditul Turbea

Cum se ascund banii. — 7000 dolari îngropaţi în pământ

In cursul zilei de ieri, poliţia judiciară a continuat cercetările în legătură cu jafurile săvârşite de temutul bandit Turbea.

Depozitul de mărfuri şi lucruri

Cabinetul şefului poliţiei judiciare a fost transformat într'un bogat bazar, în urma aducerii mărfurilor şi lucrurilor provenite din furturile săvârşite de Turbea.

Pe lângă două cufere pline cu tot felul de lucruri casnice, se mai găsesc paltoane, pardesie, serviete de piele, etc.

Pelerinajul păgubaşilor

In urma reportagelor publicate în „Opinia" despre descoperirea acestui depozit în casa concubinei banditului, păgubaşii din ultimul timp s'au sesizat şi în cursul zilei de ieri a avut loc un adevărat pelerinaj la biuroul judiciar.

Au venit şi femei plângând, cărora li se furase trusourile fetelor şi şi-au recunoscut parte din lucruri.

Vecinii gazdei banditului s'au prezentat la poliţie şi au adus diferite lucruri pe care le cumpăraseră dela concubina lui Turbea.

Unde ascundea Turbea banii

Aseară în prezenţa d-lui inspector Gane, s'a făcut o nouă şi amănunţită percheziţie îndrăzneţului bandit.

In căptuşeala hainei a fost găsită o bancnotă de o mie lei, iar în altă parte cusute două bancnote cîte 500 lei.

In urma acestui fapt, Turbea a spus poliţiştilor :

— Acum puteţi să mă omorâţi. Nu mai am pentru ce trăi"!

Apoi banditul a mai făcut diferite mărturisiri preţioase pentru noi descoperiri.

7000 dolari îngropaţi în pământ

Cu prilejul investigaţiilor s'a aflat un lucru foarte interesant.

Acum câţiva ani Turbea a săvârşit un jaf la un bancher din Constanţa, furând suma de 7000 dolari, pentu care a fost condamnat la trei ani închisoare.

După ce şi-a executat pedeapsa, Turbea s'a dus într'un loc unde îngropase doiarii şi scoţându-i, i-a schimbat şi a avut ce să cheltuiască o bucată de vreme.

Şi chei îngropate în pământ

Cunoscându-se că acesta este procedeul banditului, s'au făcut săpături în jurul gazdei sale din str. Marta.

Până acum n'au fost însă găsite decât numeroase chei, pe care Turbea le utiliza pentru a pătrunde în casele oamenilor.

*

Printre altele s'a stabilit că Turbea a săvârşit şi furtul dela d. dr. Alexandrescu. Blănurile furate n'au fost încă descoperite.

Poliţia judiciară a sesizat telegrafic poliţiile din Cernăuţi, Gura Humorului şi alte oraşe din Bucovina, unde banditul a operat multă vreme.

Cercetările continuă, însă anevoios din pricină că urmează să se identifice toate furturile săvârşite de temutul bandit prin toate oraşele pe unde a dat lovituri.

Rep.

Inaugurarea noului sediu al femeniştelor ieşene

Eri după amiază a avut loc inaugurarea noului sediu al „Asociaţiei pentru emanciparea civilă şi politică a femeilor", în strada Carol (casele Ber). Conform tradiţiei, solemnitatea s'a început c'un serviciu religios aficiat de *părintele Ţincoca* care a ţinut şi-o frumoasă cuvântare.

D-na Elena C. Meisner, preziденta Asociaţiei, face istoricul mişcării, aduce elogii membrelor decedate, explică rostul Asociaţiei şi programul de activitate pentru viitor. Anunţă : un Cerc de Studii, în care se vor discuta chestiuni juridice, sociale, economice, culturale şi edilitare ; un birou de plasare, un birou de consultaţii juridice şi medicale gratuite pentru femeile nevoiaşe. Indeamnă femeile să-şi însuşească programul feminist şi să-l susţie oriunde s'ar afla. Numerosul public aplaudă pe vrednica representantă a femeilor.

D-na Pilat aduce elogii D-nei Meisner „sufletul mişcării pentru emancipare".

D-na Avocat Dimitriu expune deziderate de viitoare organizare.

D-na Elena C. Ghiuiea în numele femeniştelor neoficiale evidenţiază munca anevoioasă de constructor a Asociaţiei în lupta de desrobire a femei şi nevoia solidarizării în vederea căpătării dreptului cetăţenesc general în cadrul statului.

D-na avocat Maria Ţintilă desvoltă idea asistenţei juridice pentru femeia nevoiaşă şi promite a se pune în slujba ei,

D-na Liliana Omer Popovici închee seria cuvântărilor îndemnând femeea să îmbrăţişeze în luptă metode cinstite, demne şi elegante pentru atingerea idealului visat.

In mare însufleţire s'a servit o gustare şi s'au petrecut câteva clipe plăcute.

REP.

LA UN MORMÂNT

UN SUFLET MARE ŞI UN OM AL DATORIEI

ING. GH. SCUTARU

La funeraliile din Buzău ale regretatului inspector c. f. r. Gh. Scutaru, d. *Vasile Belloiu* din Casa Muncei c. f. r. a rostit aceste substanţiale cuvinte :

In numele Casei Autonome de Ocrotire şi ajutorare a personalului C. F. R. fosta Casa Muncii, aducem omagiile noastre pioase de veneraţie defunctului Inginer Inspector General Scutaru Gh., pe care moartea prematură şi nemiloasă l-a luat dintre noi.

Pentru toţi care l'am cunoscut, Inginerul Inspector General Scutaru Gh. lasă o neştearsă amintire, ca om şi ca funcţionar.

Ca om, el a fost de o amabilitate şi bunătate, care se înţelege numai la oameni nobili la suflet, şi această noblete de suflet şi caracter şi-a păstrat-o şi şi-a manifestat-o în toate împrejurările vieţei sale.

Ca funcţionar a fost un om integru şi capabil, aşa că dispariţia sa din mijlocul nostru, constitue o dureroasă perdere pentru Regia Autonomă C. F. R., cât şi pentru societate.

Inginerul Inspector General Scutaru Gh., cât a trăit, şi-a pus toată puterea sa de muncă şi capacitate, în serviciul Instituţiei C. F. R., şi în calitatea sa de funcţionar superior şi ca inginer a adus reale servicii căilor ferate, fiind apreciat şi respectat de toţi Conducătorii Direcţiunei Generale C. F. R.

Cu firea sa amabilă, cu bunătatea şi spiritul său de dreptate, s'a făcut iubit atât de funcţionari, cât şi de ori-cine a avut de reclamat vre-un drept sau de raportat vre-o nedreptate.

De la el pleca oricine pe deplin mulţumit, căci auzia un cuvânt bun, sau îi se dădea nn sfat părintesc : Deviza lui era : „Devotament, ordine şi disciplină".

Astăzi atât funcţionarii superiori, cât şi cei mici, cu toţi deplângem din tot sufletul, pierderea bunului nostru Inspector General de Control c. f. r. Gh. Scutaru. Defunctul a fost, nu numai un funcţionar capabil, dar şi un mare suflet, care a înţeles să aline suferinţele semenilor săi, atât în viaţă cât şi după moarte, lăsând prin testament casa sa din Buzău, în care a locuit în ultimul timp, Casei Autonome de Ocrotire şi ajutorare a personalului c. f. r. fosta Casa Muncii în scop de bine-facere ; şi ast-fel numele Inginerului Inspector General Scutaru Gh. va trăi veşnic în amintirea noastră şi va fi pomenit de acei, ale căror suferinţe vor fi alinate prin actul său generos. Suntem datori să ne plecăm cu toţi în faţa sicriului deschis.

Direcţiunea Generală a Casei Autonome pentru ocrotirea şi ajutorarea funcţionarilor c. f. r, aduce omagiile sale de pioasă recunoştinţă şi amintire, defunctului şi omului de bine, şi din tot sufletul să zicem cu toţi : „Dumnezeu să-l erte şi să-l odihnească întru cei drepţi".

x *Singura şi adevărata reclamă a „Cremei de lăcrămioară" izvorâşte din întrebuinţarea ei, pentru că efecteie şi ealitatea ei vorbesc îndeajuns. Incercaţi şi veţi cunoaşte adevărul.*

Depozit : Farmacia Dr. Beceanu Piaţa Halei Iaşi.

Patul lui Napoleon

Un proces interesant la Paris

Contesa de Lapeyrose, nepoata contelui de Montholon, care a fost aghiotantul şi executorul testamentar al lui Napoleon I, a primit cadou dela bunicul ei patul marelui împarat. Fiind în jenă financiară, contesa a dat acest pat al lui Napoleon unui anticvar de mobile, rugându-l să-l vândă pe preţul de 100.000 franci.

Dar transportat în diferite oraşe, la diverse licitaţii, într'o zi s'a anunţat că patul a dispărut. Contesa l-a dat în judecată pe anticvar. Şi tribunalul, stabilind în sarcina anticvarului numeroase exocherii, l-a condamnat la şase luni închisoare.

In modul acesta însă situaţia n'a fost rezolvită, căci nimeni nu ştie unde a dispărut patul lui Napoleon.

Conflictul dintre Directorat şi ministerul de finanţe

a fost aplanat

D. director-ministerial Hoisescu s'a reintors astăzi dimineaţă în localitate, venind dela Bucureşti.

D-sa a avut o intrevedere cu d. ministru Madgearu discutându-se asupra conflictului ivit între ministerul de Finanţe şi Directorul ieşan pe chestiunea funcţionarilor serviciului financiar pe care numitul departament cere să-i aibe la dispoziţia sa.

In cele din urmă s'a convenit ca funcţionarii acestui serviciu să continue a fi salarizaţi de ministerul de finanţe, iar biroul să funcţioneze la Directorat nu la Administraţia Financiară, cum ceruse la început d. ministru Madgearu.

I N F O R M A Ţ I U N I

x *D. C. Stere va trece mâine dimineaţă prin gara locală, în drum spre Chişinău unde va lua parte la congresul provincial al partidului naţional-ţărănesc.*

In gările basarabene, prietenii vor face mari manifestaţii pentru d. Stere.

x In urma contractului încheiat cu primăria, muzica Reg. 13 Inf. cântă în grădina Copou Luni şi Vineri, dimineaţă între orele 9-12, iar Marţi, Joi şi Duminică, seara dela 8-11.

x In faţa Curţii de Casaţie urma să se judece recursul făcut de locuitorii com. Ungheni contra proprietarului lor Boris Glavicea, pentru a se stabili dacă locuitorii sunt embaticari sau numai arendaşi.

Procesul însă a fost amânat din lipsă de timp pentru 21 Iunie.

x *Copil înecat.*—Copilul Gheorghiţă Avramescu în etate de 5 ani din com. Borşa-Iaşi, pe când făcea baie în Jijia, împreună cu mai mulţi băieţi, a căzut într'o bulboană, înecându-se. Cadavrul nefericitului copil a fost pescuit.

x A fost înaintat parchetului individul Filip Neculai din com. Aroneanu, care este autorul unui furt.

x Invăţătorul Gh. Botezatu din Buneşti—Fălticeni, căruia fiica lui i-a tăiat cu un briciu organul genital, se află în spitalul Sft. Spiridon din Iaşi, clinice bolilor urinare.

El a arătat că Anica Virginia Botezatu nu-i copila lui legitimă, ci e fiică vitregă, şi că în orice caz, vina lui este cu mult mai mică decât a fetei.

x Am relatat ieri că jandarmii din Roman au găsit în padurea Porceşti camioneta expeditorului Horn din localitate, furată de bandiţi.

S'a stabilit că tâlharii conducând cu viteză prin pădure, automobilului i s'a rupt bara de direcţie. Bandiţii s'au văzut nevoiţi să părăsească automobilul. Au furat însă marfă de circa 35.000 lei, pe care au adus-o în spate până la gazdele lor.

x In locul d-lui jude instructor Păcurariu dela cab. III avansat preşedinte al secţiei II trib. Iaşi, au fost recomandaţi d-nii procuror Mocănescu, Badarău—Roman şi Sava—Bacău.

x Direcţia uzinelor a luat buna măsură ca Marţi, Joi Sâmbătă şi Duminecă, tramvaiele să circule până la orele 1 noaptea.

Vor circula ce e dreptul jumătate din numărul vagoanelor din timpul zile., iar lucrătorilor li se vor plăti orele suplimentare. Deasemenea s'a dispus mărirea numărului de vagoane de pe linii.

x Serviciul agricol dela Directoratul local, a dat dispoziţiuni tuturor autorităţilor ad-tive din cuprinsul regionalei Moldovei, pentru începerea lucrărilor de întocmire a amenajamentelor la islazurile.

x In vederea organizării primirii şi vizitelor pe care le vor face în Iaşi profesorii de istorie din întreaga ţară, adunaţi în congres în zilele de 7, 8, şi 9 Iunie, s'a constituit un comitet activ compus din d-nii George Brăteanu, preşedinte, Al. Băleanu, inspector şcolar, Emil Diaconescu, Cavaler de Zotta directorul arhivelor Statului şi Lungu, membri.

x *Furt.* — Cunoscutul pictor de firme Benedict Drucker din strada Lozonschi a reclamat parchetului pe ajutorul său Avram Weiss, pentru furt şi excrocherie.

x D. Ovidiu Măcelaru, inspectorul general al siguranţei Moldovei, se află bolnav de câte-va zile, fiind reţinut de medici în casă.

Ii urăm grabnică însănătoşire.

x Comitetul local de revizuire a verificat şi aprobat în şedinţă de astăzi dimineaţă, bugetele judeţelor Neamţ şi Bacău.

x **Farsă de prost gust.** Am relatat denunţul primit de autorităţile locale prin care se arăta că un funcţionar dela prefectura de judeţ şi-ar fi aranjat drepturile la pensie, servindu-se de actele unui frate al său decedat.

Pensionarul reclamat L P. a fost anchetat, i s'a cercetat cazierul, şi în cele din urmă s'a stabilit că bietul om fusese victima unei farse de prest gust, denunţul neavând nici un miez de adevăr.

x Aseară a sosit în localitate I. P. S. S. Mitropolitul Pimen, reîntorcându-se dela Bucureşti.

x Astăzi dimineaţă a fost adus la legiunea de jandarmi individul Amarie Ion. Acesta este acuzat că ar fi autorul crimei din com. Miroslava-Iaşi, comisă în urmă cu un an.

x Ministerul de finanţe printr'o adresă trimisă Directoratului local arată că toate cheltuelile de materiale pentru această instituţiune vor fi plătite de ministerul de interne.

x D-na Doctor Constanţa Racoviceanu, numită şef al serviciului de desinfecţie al oraşului Iaşi, s'a prezentat medicului şef al oraşului şi imediat şi-a luat slujba în primire.

x Plutonierul Raţă Ştefan dela Liceul Militar, petrecând la hotelul „Metropol" cu prostituata Paulina Ionescu, aceasta i-a furat suma de 2000 lei.

Prost tuata hoaţă a fost arestată.

x REPARAREA ŞCOLILOR. — Fondul de jumătate milion lei care a fost acordat ca ajutor de ministerul instrucţiunei pentru şcolile Iaşului, a fost repartizat pentru şcolile Iaşului, a fost repartizat pentru refacerea şcoalei normale de fete „M. Sturdza" din localitate şi a şcolilor din următoarele sate din judeţul nostru : Arama— Coarnele Caprii, Satul Nou-Belceşti, Valea Lupului—Rediul lui Tătar, Coada Stîncii—Holboca şi Borşa com. Vlădeni.

x Doctorul **BRENER** *specialist mamoş*, boli de femei, consultaţii de la 2 până la 4 p. m.

Tragedia unei fetiţe

Maltratată de mama vitregă, şi lepădată de tată

Astăzi dimineaţă a fost adusă la legiunea de jandarmi fetiţa Anica Sandu în etate de 8 ani, din com. Poeni-Iaşi.

Ea a fost găsită rătăcind prin străzile Iaşului, şi a declarat că a venit cu tatăl el, care a lăsat-o la o cârciumă din hală, fără ca să se mai întoarcă.

Fetiţa a mai declarat că are mamă vitrigă care o bate şi că tatăl ei ar fi lepădat-o.

Fetiţa a fost retrimisă la Poeni, pentru a fi înapoiată părinţilor.

Teatrul Naţional

Sâmbătă 17 Mai 1930 ora 9 seara va avea loc **Şezătoarea artistică-literară** organizată de *„Cercul studenţilor din oraşul şi judeţul Iaşi"*, cu următorul program :

1) *Dl. Ionel Teodoreanu* conferinţă (subiect rezervat).

2) *Fr. Schubert* Op. 125 Quartet No. 2 executat de quărtetul conservatorului.

3) *Dl. Mihail Sadoveanu,* Lectură din operile originale.

4) D. *Calmuschi* (artist al Teatrului Naţional) Declamaţii.

5) **„Conu Leonida faţă cu reacţinnea"** comedie într'un act de I. L. Caragiale.

In rolurile principale neîntrecuţii interpreţi *D-na Didina Castriş* şi *Dl. Vernescu-Vâlcea.*

Toţi intelectualii Iaşului vor veni de sigur să asiste la acest select program.

Biletele la cassa Teatrului în seara reprezentaţiei.

Preţurile obişnuite.

Atenţiune ! S'a deschis renumita grădină

„La PAVILION" str. Păcurari No. 23,

sub conducerea simpaticului şi cunoscutului patron

HRISTODOR NICULIŢĂ

unde se găsesc cele mai gustoase şi proaspete mâncăruri calde şi reci, un gratar special cu tot felul de fripturi neîntrecuţii PUI LA FRIGARE.

Vinurile cele mai vechi şi naturale din cele mai renumite podgorii.

Publicul este distrat tot timpul de *Muzica Regimentului 2 Artilerie Antiaeriană,* care este sub conducerea simpaticului şef sub-Lct. *M. A. Leifer.*

Pentru salate, maioneze, patiserii, etc.

întrebuinţaţi numai renumitul

UNTDELEMN „FLOR-EXTRA"

care se găseşte în permanenţă proaspăt numai la

„VENERA" ZIMMER & Comp. S. A. R. *Iaşi, strada Ştefan cel Mare No. 18*

LITRUL LEI 38.—

S'a deschis în str. Lăpuşneanu 41 (fost mag. „Columbia")

Depozitul de desfacere al produselor

Fabricei „ELBE"

DIN CLUJ

care vinde — cu preţurile fabricei —

tricotaje, ciorapi şi mănuşi.

Vă păstraţi sănătatea

înlocuind untura sau untul, care conţin acizi vătămători sănătăţei şi consumând numai :

GRĂSIMEA VEGETALĂ „ZIMMER"

care este higienică şi eftină, costând *Lei 42 litrul.*

Singurul depozit la :

«VENERA» ZIMMER & Comp. S. A. R. *Iaşi, strada Ştefan cel Mare No, 18*

Feriţi-vă de imitaţiuni !

La „AZUGA" cu începere de Sâmbătă 17 Mai, deschiderea celei mai frumoase grădini dincentrul Iaşului, anul acesta special amenajată cu ornamente de flori, cu mult apreciata orchestră „Simfonia Jazz a Marinei" de la Divizia de Dunăre, sub conducerea d-lui Sub-Lct. Tocariu, un absolvent al Conservatorului din Iaşi.

Orchestra se compune din elemente de valoare, având un repertoriu cu totul nou, aşa că onor. publicul va fi anul acesta mai mulţumit.

In caz de ploaie orchestra va cânta în plăcutul salon.

50% economisiţi, întrebuinţând renumitul

SĂPUN DE RUFE „BUCUR"

fabricat din untdelemn pur. *Kgr. Lei 30.*

Singurul depozit la :

«VENERA» ZIMMER & Comp. S. A. R. *Iaşi, strada Ştefan cel Mare No. 18*

Feriţi-vă de imitaţiuni !

S'a redeschis vechea şi renumita Grădină de Vară din Păcurari

La CIŞMAN

(2 paşi dela capătul tramvaiului Păcurari)

Complect renovată cu tot felul de distracţii ca : scrânciob, popici, orchestră specială din Chişinău compusă din 10 persoane care va distra publicul dela 10 dim. — 3 noaptea : Gratar special şi renumitele vinuri din *„Dealul Zorilor"* Bucureşti, etc. etc.

Serviciul prompt şi conştiincios

Poftiţi spre convingere.

Se angajează orice serbări şi banchete,

în condiţiuni foarte avantajoase.

ECOURI

x Din cauza timpului nefavorabil serbarea câmpenească proiectată de Asociaţia „Macaby" ce era să aibă loc mâine Duminică 18 Mai se amână pentru o dată ce se va anunţa ulterior.

x La junghiuri, gripă, răceli, dureri de picioare, întrebuinţaţi fricţiunea „Carmelita"

Depozit : Farmacia Polak, str. Ştefan cel Mare.

Comisariatul Circ. III-a Poliţie Iaşi

PUBLICAŢIE

17 Mai 1930

Se aduce la cunoştinţa generală că d-l Judec. Ocol I Urban Iaşi prin Adresa No. 19664 | 930 a fixat ziua de 22 Mai 1930 ora 10 a. m. pentru vinderea prin licitaţie publică a averei sechestrată de la Dl. D-tru Potur din Iaşi, str. Dochia No. 1, până concurenţa sumei de 4600 lei ce datoreşte D-lui Tobias Cahana din Iaşi în Piaţa Sf. Spiridon.

Obiectele sechestrate suat : una maşină de cusut „Singer" cu două sniţare, una masă patrată de lemn de brad, una plită de tablă cu sobă portativă, un lăicer de lână în dungi şi una oglindă de perete fără mesuţă.

Comisar aj. C. Antoniu

Renumita Croitorie

L. BELINSCHI

str. Sărărie 142

în rând cu farmacia Jelea

execută orice fel de comenzi cu şi fără stofa clienţilor.

Confecţionează tailleururi şi pardesie de dame.

DE VÂNZARE două valţuri de porumb „Ganz" 550 × 220 în funcţiune şi 4 elevatoare noi, cap şi picior. A se adresa Moara Nicolina Loco.

GUVERNANTĂ serioasă, în etate, cunoscând franceza, germana şi româna, caută loc la un copil, de la 5 ani în sus. A se adresa la ziar.

Inginer Diplomat

I. SCHLEIER

Str. Elena Doamna 26

execută construcţii de orice natură în antreprize şi regie.

Face planuri, devize

Calcule de beton armat.

LA CERNAUŢI se găseşte zilnic ziarul „Opinia" la chioşcul din piaţa Unirei (halta tramvaiului) precum şi la debitele principale din oraş.

ULTIMA ORĂ

Liberalii în plină răscoală

D. Vintilă Brătianu vorbeşte în stradă şi îndeamnă la violenţe

Bucureşti 17.—Lupta autorităţilor pentru confiscarea oficiosului liberal „Viitorul" s'a transformat în permanente încăerări de stradă, cu un pronunţat caracter de comedie. Pachetele cu ziare erau luate de fruntaşii liberali şi trecute de ei peste cordoanele de poliţişti, iar apoi împărţite vânzătorilor. Deasemenea ziarele erau încărcate în automobile şi transportate în localităţile din apropierea Capitalei. In faţa tipografiei „Independenţa", s'a încheiat un cordon de jandarmi la trecerea unui camion. S'a produs o busculadă, iar cordonul a fost rupt.

In acest moment a sosit d. Vintilă Brătianu, primit cu aclamaţii de către partizani. Şeful partidului liberal a rostit o cuvântare în stradă, îndemnând puclicul la rezistenţă şi declarând că la violenţa autorităţilor, liberalii vor răspunde prin violenţă.

*

Fruntaşii liberali străbăteau strada Academiei şi împărţiau gratuit ziarul „Viitorul".

Tocmai atunci sosia un automobil cu chestorii Paximade şi Daşchievici. Maşina a fost oprită şi s'a produs scandal cu poliţiştii. Liberalii au tăiat cauciucurile automobilului. D. general Moşoiu s'a luat la bătaie cu un plutonier din jandarmi.

Patrulele au circulat pe străzi până târziu noaptea.

Pentru astăzi după amează se prevăd noui scandaluri de stradă, deoarece liberalii vor veni în corpore, pentru a pune în vânzare ziarul „Viitorul".

Consfătuire guvernamentală

In cursul nopţii, membrii guvernului s'au consfătuit în vederea atitudinii de luat contra agitaţiei de stradă a liberalilor. Se vor aplica sancţiuni împotriva şefilor de autorităţi, care au arătat slăbiciunea în executarea ordinelor primite.

REGINA REFUZĂ PRIMIRE OFICIALĂ

Suverana a sosit incognito în Capitală

Bucureşti 17—M. S. Regina Maria anunţase că vine astăzi în Capitală, pentru a participa la înmormîntarea secretarului său Gaetan Denize. Suverana a refuzat însă de a i se face primire oficială, declarînd că voiajează incognito.

După ceremonia funebră, regina va avea o întrevedere cu prinţul regent Nicolaie şi cu o persoană politică. Iar în astă seară regina se va înapoia la Balcic.

Suverana şi-a exprimat intenţia de a nu mai veni în Capitală pînă la toamnă.

Noul dezastru

dela Scorţeni-Runcu

Un foc mai mare ca la Moreni. — Regiunea ameninţată. — Victime omeneşti

Ploeşti 17.—Un dezastru s'a produs ieri la schela Scorţeni-Runcu (jud. Prahova). Sonda Nr. 31 a soc. „Steaua Română", aflată în extraordinară erupţie, s'a aprins brusc, transformîndu-se într'o uriaşă coloană de foc, mai mare decât incendiul dela Moreni.

Spectacolul este într'adevăr sinistru, întreaga regiune fiind luminată, iar zgomotul auzindu-se la mari depărtări.

*

Sonda arunca, cu o forţă rară, 150 vagoane în 24 ceasuri. Ţiţeiul nu mai putea fi captat. Când s'a produs incendiul, au fost chemate imediat echipe de lucrători şi ingineri. Lucrătorul Gavril Mihai a murit ars; iar trei ingineri sânt răniţi.

Debitul sondei este aşa de mare, încât flacăra nu cuprinde tot ţiţeiul. O parte din lichid se scurge neaprins pe valea pârâului Scorţeni, devenind o mare primejdie pentru comuna Scorţeni.

*

Nu numai că petrolul ameninţă să curgă în sat, dar e pericol imediat ca toată regiunea să se aprindă.

S'a dat alarma în comună, cu goarnele militare şi trăgându-se clopotele la biserici. Locuitorii au început să construească diguri, pentru oprirea petrolului; iar pe de altă parte, femeile scot lucrurile din casă. S'a cerut şi ajutor militar.

PRINŢESA-MAMĂ ELENA A PLECAT LA VIENA

Bucureşti 17.— A. S. R. Prinţesa-mamă Elena, însoţită de prinţesa Olga a Jugoslaviei, a plecat ieri la Viena, unde va rămâne câteva zile.

Faptul este mult comentat, întrucât se anunţase că şi contele Hochberg a sosit în Capitala Ausrriei.

MINISTRUL HALIPA

NU ESTE CETĂŢEAN ROMIN

Bucureşti 17— In şedinţa de ieri a Senatului d. Zipstein dela Thigina a cerut guvernului să aducă mai curînd proectul promis pentru completarea legii de încetăţenire, deoarece pînă acum foarte mulţi basarabeni au fost omişi, rămînînd neîncetăţeniţi.

Astfel, nu sunt cetăţeni români chiar ministrul Pan Halipa şi profesorul universitar Ştefan Ciobanu.

Ziarele comentează această declaraţie curioasă, întrebând cum e posibil ca un ministru să nu fie cetăţean român.

Situaţia s'a agravat în Indii

Englejii vor să trateze cu Gandhi

Londra 17. — După un timp de linişte, au isbucnit în Indii noui tulburări. Răsculaţii au atacat depozitul de alcool din Maimansac. Poliţia a intervenit şi s'a dat o luptă cu armele de foc. Au căzut răniţi 90 rebeli şi 28 poliţişti, dintre care cei mai mulţi sînt foarte grav.

*

Congresul bătrînilor hinduşi a ţinut şedinţă secretă trei zile şi trei nopţi, elaborând un nou plan de luptă împotriva englejilor. Autorităţile britanice sînt îngrijorate deoarece se prevede o agravare a situaţiei. Ele vor căuta o împăcare, prin tratative directe cu Mahatma Gandhi.

x D. inspector ad-tiv Goma s'a prezentat astăzi dimineaţă d-lui director-ministerial C. Hoisescu, arătându-i rezultatul anchetei făcute de d-sa asupra incidentelor studenţeşti dela Tg. Frumos.

D. Goma va pleca în astă seară la Bucureşti.

INTREVEDERE MANIU-IUNIAN

Bucureşti 17. — O lungă întrevedere a avut loc ieri între d-nii Maniu şi Gr. Iunian, în chestia evenimentelor la ordinea zilei şi în legătură cu recenta vizită a d-lui Iunian la Paris.

După amează fostul ministru de justie a venit la Cameră, unde prietinii săi i-au făcut o manifestaţie de simpatie.

Răscoală în Caucaz

Varşovia 17 — „Curier Varszavski" află din Erivan (Caucaz) că ciocniri sîngeroase s'au produs între răsculaţi şi trupele sovietice.

Linia ferată în spre Persia a fost întreruptă. Mulţi funcţionari sovietici se refugiază pe teritoriul persan.

Incendiu catastrofal

IN NORVEGIA

Oslo 17.—Un catastrofal incendiu a pustiit oraşul Bergen. Focul a isbucnit în toiul nopţii la silozurile de cereale şi s'a întins imediat la depozitele de cărbuni; apoi a cuprins o parte a oraşului, nimicind peste 60 case. Pompierii au depus sforţări extraordinare, reuşind să limiteze incendiul. Cartierul vechiului oraş este în întregime distrus.

Manifestaţie cuzistă

Bucureşti 17. — La sediul centrului studenţesc, d. A. C. Cuza a ţinut aseară o conferinţă. La miezul nopţii studenţii au ieşi în grup, manifestând pe străzi. Au intervenit jandarmii şi studenţii au fost împrăştiaţi.

Conferinţa Micii Antante

Bucureşti 17.—Se pare că conferinţa Micii Antante se va deschide la 25 Mai la Praga, iar d. ministru Mironescu va pleca la 22 Mai. Actualmente se urmează schimburi de informaţiuni cu Belgrad şi Praga.

Accidentul nenorocit dela vila Greerul

O impresionantă nenorocire s'a întâmplat aseară la sanatoriul de la vila Greerul (com. Bucium).

Intendentul Emil Giurtz ducându-se să vadă dacă e încuiată magazia cu efecte, a luat o armă, dar încercând'o, n'a luat foc.

Atunci intendentul s'a întors în camera sa şi în timp ce-şi curăţa arma, ea a luat foc şi un glonte a nimerit'o pe infirmiera Maria Neculau, ce treeea prin faţa odăiei.

Imediat victima a fost transportată la spitalul Sf. Spiridon, unde cu toate îngrijirile căpătate a încetat din viaţă.

Intendentul a fost arestat. El a relatat autorităţilor că nenorocirea s'ar fi întâmplat în împrejurările de mai sus.

Nu este însă exclus ca afacerea să se complice în urma cercetărilor ce se fac la faţa locului.

NOILE DENUMIRI DE STRĂZI

Aseară s'a întrunit din nou la Primărie, comisiunea instituită pentru denumirea noilor străzi ale oraşului.

Printre altele, s'au propus următoarele: str. Labirint se va denumi în viitor str. Dr. Negel; str. Aurora-str. Regimentul XIII; str. Apeduc—str. Ion Nădejde; str. Arapului—str. Dr. Lippe; str. Brândușa—str. Ardealului; str. Moara de Foc—str. Basarabia; str. Anastase Panu rămâne cu acelaş nume, însă porţiunea de la fabrică de lumânări Popovici, până la casa de economie (o distanţă de 100 metri) se va numi str. C. Conachi; str. Strâmbă—Stoica; str. Salhana—str. Aurel Vlaicu; din dreptul spitalului militar, până în dreptul expoziţiei dela Copou, se va denumi Aleia Matei Cantacuzino; str. Muzelor, din colţul spital Sf. Spiridon, până în str. Tăutu, se va denumi str. Dimitrie Alexandresco, iar de aici până în str. Sărărie, str. Neculai Culianu.

Comisiunea se va întruni din nou Vinerea viitoare 24 Mai c.

ORA 3

Un dezacord

IN FAMILIA REGALĂ?

Pentru ce a plecat prinţesa Elena

Bucureşti 17. — Prinţesa-mamă Elena va rămânea la Viena câteva zile. Acest voiaj este anunţat ca un voiaj de plăcere. Cercurile palatiste dau două versiuni cu motive de ordin artistic. Astfel, unii spun că prinţesa-mamă a plecat, spre a satisface dorinţa prinţesei Olga a Jugoslaviei, care vrea să vadă o mare expoziţie de tablouri istorice.

Alţii arată că prinţesa Elena a plecat, pentru a asista la câteva concerte celebre care au loc zilele acestea la Viena.

*

Dar unele cercuri politice afirmă că motivul acestei plecări neaşteptate este cu totul de alt ordin. Se vorbeşte despre un dezacord în sânul familiei regale. Şi este comentat faptul că în timp ce Regina Maria a sosit în Bucureşti, prinţesa-mamă Elena a plecat din Capitală.

*

Luni dimineaţă şi prinţul Nicolaie părăseşte Capitală. Prinţul regent se duce la vînătoare şi va lipsi o săptămână din Bucureşti.

Noui victime în Indii

Londra 17. — Din Bombay se anunţă că situaţia în Indii a devenit extrem de alarmantă. Indienii au atacat un mare transport de băuturi alcoolice. Ei au rupt coordonele de soldaţi şi a dat foc spirtului.

S'a încins o luptă crâncenă cu arme. 32 poliţişti şi 53 revoluţionari au fost grav răniţi. Deasemenea au fost răniţi un ofiţer şi patru subofiţeri.

MII DE CEFERIŞTI DEMONSTREAZĂ IN CAPITALĂ

Bucureşti 17.—Mii de ceferişti au demonstrat astăzi pe străzile Capitalei, pentrucă li s'a reţinut din salarii. Ei au manifestat în faţa directoratului Munteniei.

A intervenit armata şi ceferiştii au fost împrăştiaţi.

FOCUL DE LA RUNCU

ia proporţii catastrofale

Ploeşti 17.— Focul dela Runcu se întinde îngrozitor. S'au aprins trei noui rezervoare. Toată regiunea este o mare de foc, coloanele de flacări atingând înălţimea de 60 metri.

1000 de lucrători au fost aduşi pentru oprirea dezastrului.

*

Populaţia din Scoţeni a început să evacueze casele. Au fost părăsite sala cinematografului şi casa preotului din Scorţeni.

Locuitorii au construit un zid pentru scurgerea ţiţeiului. Primarul a cerut noui ajutoare.

Până acum pagubele se urcă la zece milioane lei. Dar pericolul se întinde, focul ia proporţii catastrofale. Nu se ştie exact numărul victimelor.

Guvernul rămâne

Bucureşti 17. Un membru al guvernuui a declarat categoric: „Guvernul rămîne la putere. Agitaţia pe chestia actului dela 4 Ianuar este zădarnică. Guvernul nu pleacă.

Lupta liberalilor

Fruntaşii liberali au venit şi astăzi la tipografia ziarului „Viitorul", spre a împiedica cvnfiscarea lui. S'a adunat un public numeros de curioşi. Dar reprezintanţii Autorităţilor n'au venit.

*

D. Gr. Filipescu a avut o întrevedere cu d. Maniu. Primul ministru a cerut scuze, arătând că n'a dispus confiscarea ziarului „Epoca". D. Filipescu va da în judecată pe comisarul care i-a confiscat gazeta.

Diverse

— **Pe linia** Reni-Basarabeasca, apele venind mari, s'au produs inundaţii. Circulaţia a fost întreruptă.

Zeppelinul pleacă mîne după amează spre America de Sud. Marele dirijabil se va opri în drum la Sevilla (Spania).

Printre pasagerii aeronavei, se află şi ex-Kronprinţul Germaniei cu soţia lui.

Zeppelinul speră să efectueze zborul peste ocean în 48 cesuri.

x D. P. Bogdan rectorul Universităţii, a plecat eri după amiază în Capitală, pentru a lua parte la lucrările Academiei şi a participa şi la congresul de chimie, ce va avea loc la Braşov. In tot timpul absenţei d-lui rector, până la 1 Iunie, afacerile Rectoratului vor fi girate de către d. Alex. Popovici, decanul facult. de Ştiinţi.

x **Convocare.**— Membrii organizaţiei *partidului ţărănesc* (de sub preşidenţia d-lui Dr. Lupu), sunt rugaţi a se întruni mâine Duminică 18 Mai, ora 11 dimineaţă în localul clubului din str. I. C. Brătianu, la ordinea zilei discuţie asupra situaţiei politice, chestiuni de organizare, primire de membri noi.

x Directoratul a confirmat numirea d-lui I. Ciolan, administrator financiar, în postul de membru de drept al consiliului jud. Neamţ.

x Dela minele d-lui Moşoiu din Comăneşti-Bacău, răufăcători au furat astă noapte o cantitate de fitil şi de capse de dinamită.

Au fost arestaţi mai mulţi lucrători despre care se crede că nu sunt străini de acest furt.

x Conferinţa cu subiectul „Viaţă şi literatură" pe care Dl. *Ionel Teodoreanu* urma să o ţină în ziua de 4 Maiu, a fost fixată pentru data de 25 Maiu ora 5.30 p. m. în Aula Universităţi.

x *Pivniţele Th. şi D. Bădărău* sunt singurele organizate pentru a oferi clientelei vinuri vechi cu etichete speciale şi garantate menţionând pe sticle înfundate anul producţiei. Pivniţele Bădăreu desfac astfel produse absolut indicate pentru întrebuinţări medicinale. Se recomandă vinul Bordeaux a 30 lei litrul, fără glucoză în exces, propriu pentru diabetici, vinul Bordeaux a 150 lei litrul pentru anemici şi covalescenţi.

INFORMAŢIUNI

x Organizaţia „Vlad Ţepeş", de subt conducerea d-lui Gr. Filipescu, a hotărât să înfiinţeze o secţie la Paris. Faptul este pus în legătură cu ultimele evenimente la ordinea zilei.

x **La Banca Iaşilor,** în urma întrunirii ce a avut loc, se vor produce unele schimbări. Astfel se afirmă că d. Aslan, dela Banca Românească, va fi numit director general, d. I. Botez rămânând administrator delegat.

Prezident al consiliului de administraţie va fi probabil d. general Panaitescu, iar d. Ath. A. Gheorgiu îşi va păstra demnitatea de vice-preşedinte.

Se vorbeşte şi de unele schimbări printre directori.

x La ocolul II urban a continuat azi dimineaţă, procesul incidentelor petrecute la institutul de chimie din localitate.

Avocaţii taberelor adverse au pus concluzii în fond. Procesul continuă.

x Cu multă părere de rău aflăm despre moartea d-nei Bucholzer, soacra distinsului intelectual, pastorul Kari Kurt Klein. Transmitem familiei condoleanţele noastre.

x *Marile cinematografe „Sidoli" şi „Elysée" pregătesc admirabile surprize pentru cititorii „Opiniei". Este vorba de o bogată serie de premii gratuite care vor fi distribuite în aşa fel încât fiecare cititor al ziarului nostru va câştiga ceva.*

Dar amănunte asupra acestor noui premii veţi găsi în numărul nostru viitor.

x **Mâine dimineaţă va avea loc la Mitropolie adunarea eparhială a Moldovei.**

Dimineaţă se va face un tedeum în Catedrala Mitropoliei; iar după prânz secţiile unite ale adunării vor începe lucrările.

Prea dureros loviţi: Martin soţ, Ernestine cu Karl şi Guenther, (fiică, ginere şi nepot), Oscar, Guido, Jenika (copii), precum şi familiile: Buchholzer, Kelp, Potischel, Farmacist **Flach, Farmacist** Dr. Rătianu, Volman (Praga), Ing. Wedel (Berlin), Căpitan Bottez, Dr. Klein, Şef-Ing. Pilder (Bucureşti), Farmacist Dr. Beceanu, Loct-Col. Necşulescu (Bucureşti), fac cunoscut pierderea prea de timpuriu a mult iubitei lor

Hermine Buchholzer

(născută Bojer)

în vrâstă de 46 ani

decedată în ziua de 17 Mai ora 3 dimineaţa.

Inmormântarea va avea loc în ziua de 20 Mai la Cimitirul Eternitatea. Cortegiul funebru va pleca la ora 10 dim. dela Biserica Evanghelică din str. Păcurari.

Această ţine loc pentru orice înştiinţare.

Adânc îutristaţii: *Personal Biurourilor Centrale precum şi al Filialelor din Iaşi şi Provincie* ale Fabricei Martin Buchholzer, aduc la cunoştinţă încetarea din viaţă a iubitei lor patroană

Hermine Buchholzer

decedată în ziua de 17 Mai 1930.

Inmormântarea va avea loc în ziua de 20 Mai ora 10 dim.

Intreg personalul: *Fabricei Martin Buchholzer,* compus din maiştri, mecanici, lucrători şi lucrătoare, aduc cu durere la cunoştinţă, încetarea din viaţă a bunei lor patroană

Hermine Buchholzer

decedată în ziua de 17 Mai 1930.

Inmormântarea va avea loc în ziua de 20 Mai.

Plecarea cortegiului va fi la ora 10 dim. de la Biserica Evanghelică din str. Păcurari.

Renumitele culori „DEKA"

pentru pictat pe mătase precum şi culori, pânză, pensule şi toate cele necesare pentru pictură, găsiţi *cu preţuri convenabile la:*

„VENERA"

Zimmer & Comp. S. A. R.

Iaşi, str. Ştefan cel Mare No. 18

ANUL XXVI No. 6908

ABONAMENTE
Lei 1000 . . . . pe un an
„ 500 . . . . „ 6 luni
„ 300 . . . . „ 3 „

ATELIERELE TIPOGRAFICE:
IAȘI.—STR. LĂPUȘNEANU 37

3 LEI EXEMPLARUL

OPINIA

ZIAR POLITIC COTIDIAN

MERCURI 21 MAI 1930

ANUNCIURI
se primesc la toate
AGENȚIILE DE PUBLICIT
și la
ADMINISTRAȚIA ZIARULU
Iași. — Strada Lăpușneanu

Telefoane: { Redacția 39
Administrația 39
Serviciul de noapte 367

ACTUALITĂȚI POLITICE

FORȚA MORALĂ A GUVERNULUI SCADE MEREU

D. STERE CERE SCHIMBAREA REGIMULUI. D. MANIU VREA SĂ RĂMÂIE, CU ORCE SACRIFICII.

Congresul județean național-țărănist de la Chișinău, cu toate inicidentele lui baroce, a dovedit încă odată și foarte limpede, că marea majoritate a basarabenilor simpatizează pe d. Stere.

Exprimînd sentimentele basarabenilor, ale tineretului țărănesc (care a ținut recentul congres la București) și ale multor membri marcanți din partid, d, Stere a proclamat falimentul guvernării d-lui Maniu și necesitatea schimbării regimului.

Așa dar, forțe considerabile s'au dislocat, refuzînd sprijin moral guvernului. Iar prin neaplicarea și chiar dezicerea programului în numele căruia alegătorii s'au pronunțat în Decembrie 1928, guvernul Maniu nu mai este moralmente îndrituit să ție frînele statului.

D. Maniu însă trece peste orce impediment, avînd ținta neclintită: păstrarea puterii. Iar Inalta Regență aprobă neeondiționat regimul actual.

Acesta-i situația.

Distrugerea organizării de stat

Un mare pas spre organizarea vieții de stat, a însemnat la noi aplicarea principiului inamovibilității la funcționarii publici,—pas îndeplinit după multe și grele sforțări.

A trebuit să ne hărăzească Dumnezeu un regim „democrat" și „legalist" ca să ne pomenim cu primejduirea inamovibilității, în toate direcțiile, chiar și în Justiție (este elementar că inamovibilitatea magistraților, garantează în mare măsură, imparțialitatea justiției).

Asemenea aberație—precum se anunță—meditează guvernul.

Pe lângă atâtea acte de dezorganizare a mecanismului social, acesta ar complecta opera nefastă de anarhizare a României.

O intervenție

La comitetul central de revizuire, s'a judecal contestarea alegerei pentru municipiul Iași, amânându-se pronunțarea pentru 22 Mai.

Ce va decide comitetul, nu putem ști. Dar s'a produs un fapt semnificativ.

Pe neașteptate și tardiv, d. Cananău a interpelat la Senat, în chestia agresiunei dela Tg. Frumos.

Nu cumva d. Cananău se teme de anularea alegerei și deci își pregătește campania electorală?

Dar lăsând gluma; intervenția d-lui Cananău în Senat a însemnat o gravă acuzație la adresa poliției ieșene, contra căreia a cerut sancțiuni. Acest lucru nu poate rămâne fără urmări.

X.

SOMNUL DIN URMĂ

Marele explorator norvegian Fridtjof Nansen, pe catafalc. Inmormântarea a avut loc Duminică la Oslo, cu o solemnitate deosebită.

IN AMINTIREA ANILOR DE ȘCOALĂ

INTRUNIREA UNEI PROMOȚII LA SEMINARUL „VENIAMIN"

Promoția absolvenților din 1909, 1910 s'a întrunit Joi 15 Mai la seminar pentru a serba 20 de ani de când a părăsit băncile școlii. Din 38 absolvenți, 7 au murit, 5 preoți și 2 licențiați în teologie și drept, decedați ca ofițeri de rezervă combatanți în războiul de reîntregire.

Din 31 colegi în viață s'au întrunit 13: Pr. N. Hodoroabă, profesor și publicist, Pr. V. Mihailescu, consilier referent, Pr. Cezar Vuza, profesor, Pr. C. Andrei, consilier referent, Galați, Pr. Sotir Simionescu, profesor Botoșani, Pr. Gh Ștefănescu, protoiereu, Săveni-Dorohoi, Pr. C. Rusu, deputat de Botoșani, și preoții: Andrei Vasiliu, Eugen Zăhărescu, I. Chiriacescu, M. Leca, N. Lazăr și Anton Frunzete.

Dintre foștii profesori au luat parte la serbarea prezidată de P. S. Grigorie Leu, Vicarul Sf. Mitropolii, D-nii: Gh. Apostolescu, Em. Bardasare, D. Dimitriu, pensionari; apoi D-nii: C. Praja, Gh. Ghiorghiu, Pericle Popescu, Lucian Roiu, Gh. Barbu, D. Cădere, Dr. Gh. Botez, Ec. I. Andriescu, Th. Ghica, Valentin Bude; din actualii profesori; Ec. I. Negoiță, directorul Seminarului și D-nii: D. Miron, Safițanu, Tucaliuc, Gr. Panțâru, N. Gheorghiu; părinții N. Oniceanu și Th. Tudorache, spirituali. Au mai asistat la serbare, ca invitați: Ec. Valeriu Iordăchescu, profesor universitar, Ec. C. Roșescu, cons. referent, Ec. P. Pieptu, N. Vuza, înv. pensionar, etc.

In capela seminarului s'a oficiat serviciul divin de către Pr. V. Mihailescu și Diacon Tincu. De față erau profesorii, colegii din promoție și elevii seminariști. Corul școlii dirijat de d. Panțâru a dat răspunsurile. Impresionant a fost parastasul oficiat pentru profesorii și colegii morți: Preoții: V.

(Continuarea în pag. II-a)

DIN TOATĂ LUMEA

Povestirea unui înviat! — Printre atâtea parascovenii ce se întâmplă în America, era de așteptat să învie și morții! Se citează într'adevăr, cazul tânărului Frederik Edwards care s'a lăsat adormit pentru a i se extrage un dinte. Se vede însă că doza de anestezic a fost prea mare; inima pacientului a încetat să bată, iar chipul a luat un aspect de cadavru. Abia după un ceas, tânărul Edwards... a înviat din morți. Și iată ce a declarat ziariștilor:

— Am simțit o izbitură puternică, m'am pomenit plutind în spațiu, iar în jurul meu zburau îngeri îmbrăcați în straie albastre, și cu fața strălucind ca stelele. Dar când am ajuns la poarta paradisului (care seamănă cu o „prăpastie de azur"), îngerii mi-au dat drumul și am căzut.. înviind pe pământ!

Se înțelege; unii preoți au folosit această întâmplare extraordinară, ca argument în sprijinul doctrinei spiritualiste.

Probabil însă că tânărul american a visat; și în orce caz n'a fost mort, pentru motiv că trăește și acum.

*

Patria ceasornicelor — Elveția a rămas țara care construește cele mai multe ceasornice cu care furnizează lumea întreagă. In cursul anului trecut Elveția a fabricat și a exportat numărul respectabil de 23 milioane ceasornice, în valoare de 300 milioane franci elvețieni (circa 9 miliarde lei).

*

Comerțul în Rusia — Guvernul din Moscova a interzis persoanelor particulare să facă comerț cu produse metalurgice, textile, chimice, electrotehnice, materiale de construcție, obiecte din sticlă, aparate de radio, petrol, zahăr, sare, chibrituri, tutun și țigări. Magazinile statului și cooperativele sunt singure autorizate să vândă asemenea mărfuri.

Această restricție face parte din programul sovietic care tinde la suprimarea treptată a comerțului particular.

*

O profanare a crucii — Am anunțat actul sălbatec de linșaj din orașul Sherman—Texas (Statele-Unite). Un negru fusese arestat și dat în judecată pentru violarea unei femei albe. Publicul înfuriat a dat foc arestului, iar nenorocitul negru a murit asfixiat. Dar iată și un amănunt oribil:

In toiul nopții, publicul a luat cadavrul negrului, l-a atîrnat de un automobil și l-a tîrît, ca pe un trofeu, până în piața principală. Acolo s'a construit o cruce de lemn pe care a fost răstignit corpul negrului și apoi i s'a dat foc, în timp ce populația dansa și cînta în jurul rugului.

Oare pentru asta a murit Hristos pe cruce? ca după 2000 ani, oameni ce-și zic creștini, să comită asemenea sălbătăcie, profanând semnul sfânt al mântuirei?!.

D. Mussolini anunță străinătatea

că Italia este gata să lupte contra orcui

La o recentă întrunire publică din Livorne, d. Mussolini a declarat, în entuziasmul asistenței:

— „Poporul italian își cere locul său în lume. Țin să spun, nu numai poporului italian, dar și popoarelor din afara granițelor noastre, că noi nu căutăm aventuri; dacă însă cineva ar vrea să atenteze la independența și viitorul nostru, acela nu știe încă la ce grad de fierbințeală pot eu să ridic pe toți italienii.

„Dacă cineva ar vrea să amenințe desvoltarea revoluției cămășilor negre, atunci întreg poporul italian, bătrîni, copii, țărani, lucrători, sănătoși sau infirmi, va alcătui o singură masă omenească, și încă mai mult, un bolid care ar putea fi aruncat pretutindeni și contra orcui"!

In primul rînd, e un avertisment la adresa Franței.

Insulele plutitoare pe Atlantic

pentru siguranța raidurilor aeriene

Primăvara a adus iarăși în discuție problema raidurilor transatlantice, cu avioanele. Cum însă călătoria cu acest sistem de locomoțiune e primejdioasă, zborurile nu se vor efectua de cât în luna August, când primele insule plutitoare vor fi lansate pe ocean.

Insulele vor purta, una numele lui Lindbergh și alta numele aviatorilor morți Nungesser și Colli. O insulă va avea un sanatoriu pentru bolnavii de inimă și cealaltă va fi amenajată ca stațiune balneară. De pe acuma s'au și reținut peste jumătate din numărul locurilor, pe aceste insule.

Insemnări

ILUSTRAȚII EXPLICATIVE...

In viirina unei librării locale, au apărut, de ieri, niște poze, în care, autorul lor, caută să înfățișeze mutrele pe care le-ar avea diverșii eroi ai poeziilor lui Eminescu, precum și diferite aspecte din ocupațiile lor casnice. Imi închipiu că treaba asta, a săvârșit-o pictorul, din milă pentru acel care-ar citi versurile, și n'ar putea, săracul, să-și închipuie, cam cum stă chestia, că nu l-ar duce mintea... Altfel, n'ar avea nici un rost, nuștrațiile... M'am oprit o leacă, în fața geamului, să le cercetez...

Toate pozele sunt în colori. Deasupra-i numele poeziei și numele autorului, la mijloc, câtă ți-i carta postală, poza, și, dedesubt, versurile anumite, de care s'a inspirat... :

—„*Luceafărul...*: *Mihail Eminescu.*

... O cucoană, care după mutră pare a fi o femeie tare cum se cade, și nu din neam prost, stă la un geam, nalt cât ușa Universității de la Copou... Afară nu se știe bine cam pe ce vreme-i (dacă-i pe la amiază, pe la chindie sau taman în dricul nopții) fiindcă de sus, probabil de la etajul al doilea al casei, vine, cu gâtul în jos, un individ, prăbușindu-se, ca un pietroi, dintr'un balcon... Pictorul l-a prins, ca într'un instantaneu fotografic, înainte de-a ajunge la geam... Cred că să fi întârziat cu poza o secundă, numai aveai ce alege nici din omul zburător, nici din cucoana de la geam... Desigur subt lovitura căderii lui, s'au făcut amândoi, ferfeniță, fărâme, cu geam cu tot...

Asta, cu atât mai mult cu cât, cucoana, mioapă pe semne, nu se ferește, iar individul, cade într'o poziție tare periculoasă: pe moalele capului...

Dedesubt scria cam așa:

„*Cobori în jos luceafăr blând*
„*Alunecând pe-o rază ..*" etc,..

...Chestia-i însă că, dacă vr'un editor s'ar apuca să ilustreze poeziile marelui maestru cu asemenea poze, apoi tot românul ar crede că-i vorba de versuri umoristice numai cât s'ar uita la ilustrații...

— Lasați'l în pace, domnilor, pe Eminescu; n'are el nevoie nici de poze explicative, nici de reclamă..Luceafărul lui nu cade din stele, ca un aviator care-și rupe gâtul fiindcă nu i-sa deschis parașuta...Luceafărul lui nu-i nici ridicol, nici caraghios...Lasați-l pe Eminescu neilustrat... Il coborâți... E ca și cum ați vrea să faceți o fotografie în profil lui Dumnezeu... E prea mare Eminescu...Lăsați-l, domnilor...

Alexandru Pogonat

IN PAG. 4-a
ULTIMA ORĂ
telegrafică și telefonică

IDEI ȘI FAPTE

ETERNĂ IGNORANȚĂ

Se știe de toți că activitatea diverselor consilii alese prin vot liber, se reduce dcobiceiu la un schimb de înjurături și invective între guvernamentali și opoziționiști. Iar dacă aceștia din întâmplare lipsesc, „activitatea" acestor consilii se mărginește la supunerea oarbă a partizanilor mai mici și la votarea cu ochii închiși a tuturor ordinelor, ce emană dela șefii.

Nu e lipsită totuși de oarecare interes scena nostimă ce a avut loc la constituirea consiliului nostru județean. Când s'a purces la alegerea biroului prin „viu grai" un fruntaș liberal l'a apostrofat pe consilierul guvernamental d. Ciofu. Și acesta n'a știut ce să răspundă la întrebarea: pe cine ai votat?...

Având cunoștință personală cu d. Ciofu, pe care l'am apreciat mai de mult pentru idealismul său și aportul adus în mod dezinteresat partidului în calitatea sa de slujitor al bisericei și îndrumător al sufletelor rătăcite din comuna Poeni (oare s'ar fi schimbat acuma d. Ciofu?)—am dori să-i venim în ajutor cu o precizare: Deoarece la întrebarea formulată de fruntașul liberal în afară de înșirarea numelui candidaților, a mai putut fi vorba și de calitățile lor, e firesc că un cetățean mai mult sau mai puțin sincer, dar legat programatic de candidații în chestie, să prefere să tacă din gura, decât să răspundă:

— „Am votat oameni destoinici și cinstiți!" Dar la urma urmei, în tot cuprinsul țării românești, s'ar găsi oare un singur cetățean, care în fața urnelor și-ar putea spune cu conștiința împăcată:

Știu pe cine am votat...

Deci, nici o supărare stimabile consilier guvernamental dela Poeni; suntem cu toții la fel cu dumneata: eterni ignoranți și naivi în materie de politică românească.

I. L. Basarabeanu

O ACUZAȚIE NEDREAPTĂ

„Opinia" cu data de 16 c., a apărut o comunicare a Teatrului Național, prin care se mustră Iașul că nu a avut suficientă milă pentru nenorocirea dela Costești și că singura instituție care s'a arătat înțelegătoare ar fi fost Teatrul.

O gravă acuzație.

Directoara unei școli secundare îmi spune cum că în chiar ziua spectacolului organizat de Teatru în folosul Costeștilor, a fost înștiințată printr'un om de serviciu al Directoratului Moldovei. Teatrul o fi făcut cunoscut la vreme, dar hârtia trebuia să treacă prin atâtea biurouri ale nouii instituții, încât ne mirăm că nu a ajuns la școli cu două sau trei zile *după* spectacol!

Organizarea a fost vicioasă.

Elevii școlilor secundare sunt în epoca tezelor; se apropie sfârșitul de an.

Cum să se ducă la teatru la ora 9 seara fetele dela școlile externe? Cum să se ducă cei de curs primar la această oră, pentru a se întoarce acasă la ora 1 după miezul nopții?!

De ce nu s'a orânduit spectacolul într'o sărbătoare, în matineu?

Ieșenii totuși au contribuit pe alte căi, pentru alinarea celor dela Costești. Au contribuit și școlile și Corpul didactic și clerul.

G. Ch.

O invenție înfricoșătoare

a lui Marconi

Marconi, celebrul inventator italian, care a luminat de curând orașul Sidney (Australia) de pe vaporul său din Marea Mediterană, a declarat ziariștilor că lucrează actualmente la o invenție nouă care va revoluționa tot ce s'a făcut până acuma în domeniul armelor.

Marconi declară că e pe cale să înventeze un fel de mașină de războiu, care să arunce bombe și granate prin telegrafie fără fir, dela depărtări imense.

—„In modul acesta, spune Marconi, un pumn de fasciști vor putea învinge armatele cele mai numeroase".

Și asta, în timpul conferințelor pacifiste...

„OPINIA"

LITERARA ȘI ARTISTICA

Vorbe...

Incă un dezastru...

După groaznicul incendiu care a mistuit biserica din comuna Costești nimicind 116 vieți omenești — destinul nemilos a hărăzit țării noastre o altă nenorocire. Apele râurilor din Bucovina și Moldova au ieșit din albii, inundând șesurile și lanurile, satele și părțile joase ale orașelor, rupând podurile, surpând liniile ferate, distrugând firele telefonice, luând avutul cetățenilor și lăsând pe drumuri mii de familii!

Se repetă pentru a nu știu câta oară, vechiul cântec: Oamenii se cred atotputernici; se sbuciumă; se dușmănesc între ei, pentru a acapara încă un bun, pentru a vâna încă o situație.

Și deodată Cel de sus vine să amintească pământurilor că tot omul nu este decât o jucărie în mâinele soartei, ale cărei forțe ocult pot nimici într'o clipă totul, absolut totul.

Dar nouă ne e dat oare să tragem la timp consecințele ce se impun? și când furia focului sau a valurilor se va potoli, vom deveni noi oare mai buni, mai inimoși pentru a conlucra împreună la evitarea posibilă a unor astfel de surprize?

Zadardică și ineficace întrebare.

Nu ne rămâne decât să ne resemnăm în fața voinței nepătrunse a cerurilor, implorând acele forțe ocultc să aibă milă de sărmana omenire și să ne scutească pe viitor de asemenea priveliști adânc mâhnitoare...

Int.

...și fapte

Război între teatru și film sonor

Intre scenă și filmul sonor a izbucnit un război crâncen în toată lumea. Mai acută, însă, lupta se dă între teatrele și cinematografele sonore din Berlin. Faima acestui oraș metropolă a scenii, este serios amenințată de filmul sonor, care câștigă publicul pe zi ce trece.

Din cauza ruinătoarei concurențe, 20 de teatre și-au schimbat personalul, 9 și-au schimbat direcțiunea și 2 teatre și-au transformat sălile; iar toate 31 de teatre berlineze și-au schimbat repertoriul, care excelează acum prin comedii muzicale.

Totuși publicul preferă cele 61 cinematografe berlineze.

O greșală...

Maurice Dekobra, cunoscutul scriitor francez, se plictisea grozav la o serată în saloanele unui prieten.

Lângă dânsul ședea un necunoscu. La un moment dat, Dekobra zice necunoscutului:

— Vezi domnule, femeia deacolo din dreapta? In viața mer n'am văzut o femeie așa urât Nu știi cine o fi?

— Ba da! E nevastă-mea.

— Iertare, vă rog. Am greșit.

— Nu domnule. Eu sunt acela care am greșit...

Diferite știri

— *Ziarul „Neue Berner Zeitung"* se ocupă foarte des de mersul vieții artistice romînești. De curând, ziarul a reprodus o traducere a reginei poete Carmen Sylva din Eminescu, portretul marelui poet făcut de sculptorul Han și bustul lui Horia făcut de același artist.

— *Memoriile mareșalului Foch*, după cum anunță marele cotidian francez „Le Matin", vor apare în ziua de 6 Martie 1931 la Paris și la New-York. Prima parte a memoriilor, atât în franțuzește cât și în traducerea englezească se și află în lucru.

— *Un Rebrandt* reprezentând un matelot, a fost vândut zilele a-

(Continuarea în pag. II-

PIERDUTE

1600 ORE INTR'UN AN

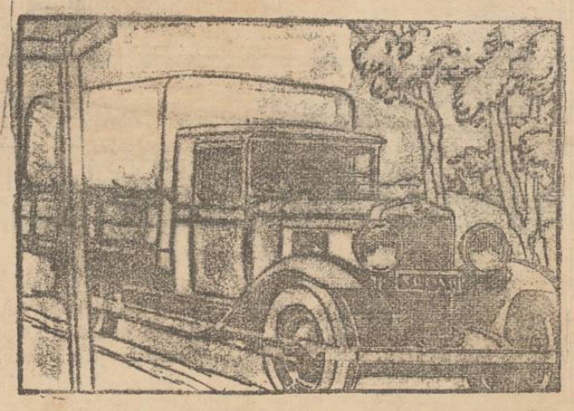

Examinaţi-vă conturile, calculaţi cheltuelile Do. de transport..

şi veţi vedea că personalul pe care'l întrebuinţaţi la predarea mărfurilor pierde două ore din trei în caz când nu i-aţi pus la dispoziţie un camion sigur şi rapid.

Camionul Chevrolet împiedică o atât de considerabilă pierdere de timp şi de bani. Duceţi-vă la un concesionar de maşini Chevrolet şi veţi căpăta date exacte asupra acestui remarcabil camion de şase cilindri.

Oameni de afaceri, conducători a tot felul de întreprinderi industriale au ales camionul Chevrolet, care îi ajută să rezolve problema transporturilor şi să-şi lărgească sfera activităţii.

Chiar dacă faceţi afaceri particulare puteţi trage mari foloase de pe urma unui camion Chevrolet. Vizitaţi pe cel mai apropiat concesionar Chevrolet şi cereţi-i o demonstraţie precum şi informaţii precise asupra acestui camion.

Chevrolet - Pontiac - Oldsmobile - Oakland - Vauxhall Buick - Marquette - La Salle Cadillac - Camioane Chevrolet - Camioane G. M. C. Caroserii de Fisher.

PRODUSE ALE LUI GENERAL MOTORS

CHEVROLET **Vehicule Comerciale Chevrolet**

Dacă vă ocupaţi cu una din următoarele întreprinderi, camionul Chevrolet vă poate ajuta să vă sporiţi câştigurile Consultaţi pe concesionar asupra preţurilor şi a caroseriei cele mai potrivite şi cereţi o demonstraţie.

Lemne şi cărbuni	Industrii textile	Brutării
Materiale de construcţie	Fabrici de mobile	Băcănii
Ferme	Fabrici de bere	Vinuri şi spirtoase
Expediţii şi mutări	Consumuri	Cofetării şi patiserii

La „AZUGA" s'a deschis cea mai frumoasă grădină din centrul Iaşului,

anul acesta special amenajată cu ornamente de flori, cu mult apreciata orchestră **„Simfonia Jazz a Marinei"** de la Divizia de Dunăre, sub conducerea d-lui Sub-Lct. Tocariu, un absolvent al Conservatorului din Iaşi.

Orchestra se compune din elemente de valoare, având un repertoriu cu totul nou, aşa că onor. publicul va fi anul acesta mai mulţumit.

In caz de ploaie orchestra va cânta în plăcutul salon.

S'a deschis în str. Lăpuşneanu 41 (fost mag. „Columbia")

Depozitul de desfacere al produselor

Fabricei „ELBE"

DIN CLUJ

care vinde — cu preţurile fabricei —

tricotaje, ciorapi şi mănuşi.

SOCIETATEA COMUNALA DE ELECTRICITATE DIN IAŞI

Anunţă pe abonaţii săi că în ziua de 26 Mai a. c. se schimbă curentul din monofazat de 150 v. curent trifazat de 220 | 380 v. pe străzile de mai jos :

In consecinţă sunt rugaţi ca în această zi a-şi înlocui becurile cu becurile de 220 Volţi.

Strada Sărărie dela str. Săvescu în vale. str. Eminescu, str. Sf. Teodor, str. Rece, str. Sf. Atanasie, str. Săvescu, str. Albineţ, str. Potcoavă. str. Hotin, str. Rafailă, str. Curelari, str. Drăghici.

Str. Toma Cosma dela No. 1 până la Şc. Primară Carol I, str. Istrati, str. Comănescu, str. Lăţescu, strada Speranţă, str. Pojărniciei şi str. Turcu.

Depozit complect asortat pentru Camere de baie şi Instalaţiuni de apă şi canal

este numai la **IOAN ZAMFIR**

str. Vasile Conta No. 26

S'a redeschis

„INSTITUTUL DENTAR"

N. Wasssermann

str. Lăpuşneanu No. 25

Consult.: 8-12 a. m. şi 2-6 p. m.

DE VÂNZARE două valţuri de porumb „Ganz" 550 × 220 în funcţiune şi 4 elevatoare noi, cap şi picior. A se adresa Moara Nicolina Loco.

INFORMAŢIUNI

x Judecătoria Ocol II Urban se va pronunţa Joi în procesul incidentelor dela Institutul de chimie din Iaşi.

x Inspectoratul siguranţei a făcut din propria iniţiativă, o amplă cercetare în legătură cu incidentele din Tg. Frumos.

Raportul detaliat a fost înaintat ieri Ministerului.

x Curtea cu juri din Bucureşti a amânat din nou procesul de crimă săvârşită şi neizbutită, intentat d-rei dr. T. Danielescu originară din Iaşi, care pentru a se răzbuna contra seducătorului ei d. Glod director în ministerul Justiţiei, a tras asupra lui un glonte de revolver.

Procesul a fost amânat din lipsă de martori.

x Comercianţii Şapsa Herşcu şi Simon Veinfeld, presupuşi că au dat foc pavilioanelor Primăriei din Piaţa Halei, au fost înaintaţi ieri Parchetului, odată cu dosarul cercetărilor.

După un lung interogatoriu, Parchetul i-a trimis din nou la Poliţie, pentru continuarea cercetărilor.

x Doctorul BRENER *specialist mamoş*, boli de femei, consultaţii de la 2 până la 4 p. m.

Directoratul Ministerial VI

IAŞI

Serviciul Instrucţiunii

No. 13233

PUBLICAŢIUNE

Serviciul Instrucţiunii depe lângă Directoratul Ministerial Iaşi aduce la cunoştinţă publică că în ziua de 5 Iunie a. c. ora 11 a. m. va ţine licitaţie publică cu oferte închise în localul din str. Muzeior pentru furniturile de cancelarie necesare pe exerc. 1930.

Caetul de sarcini se poate vedea în fiecare zi de lucru la acest Serviciu între orele 8—1 p. m. când se pot lua şi orice alte informaţiuni în această privinţă.

Şeful Serviciului, Al. Băleanu

Dr. GR. DIMITRIU

Asistent al clinicei dermato-sifiligrafică

Medic-şef al secţiei dermato-venerică de la spitalul militar

consultă în fiecare zi

între orele 5—8 după amează

în str. Cuza-Vodă No. 23

colţ cu str. Armeană.

INTRUNIREA UNEI PROMOŢII

la Seminarul „Veniamin"

(Continuarea din pag. I-a)

Toniţă, At. Zugravu, Gh. Romaşcu, Mircea Brăescu, I. Taşcă, I. Ţaranu.

Din capelă au trecut în fosta clasă a 8-a unde d-l C. Praja a strigat catalogul. Işi arată apoi bucuria revederii şi spune ce datorii mai au de indeplinit foştii săi elevi în România Mare. Ii răspunde Pr. C. Andrei, care evoacă figura colegilor morţi în floarea vârstei. P. Sf. Vicar Grigorie spune, că asemea clipe de sărbătoare sunt hotărâtoare în viaţă. In cancelaria şcolii au semnat cu toţii în registrul de prezenţă, apoi s'au fotografiat în grup.

In aulă serbarea s'a deschis prin Imnul Regal, cântat de corul şcolii. Păr. Ec. I. Negoiţă, directorul seminarului, salută pe absolvenţii de acum două decenii, cari n'au uitat şoala care i-a format. Pentru şcoală e o adevărată serbătoare.

In numele promoţiei răspunde Pr. N. Hodoroabă, arătând, că au absolvit seminarul în România Mică şi acum s'au întrunit în România Mare. Salută memoria eroilor cari ne-au întregit neamul. Asistenţe se scoală în picioare, păstrând câteva clipe de tăcere. Continuând Sf. Sa arată scopul întrunirei. A fost o serie numeroasă. Din 38 absolvenţii numai 5 nu's preoţi. Şapte sunt profesori secundari, 1 director de seminar 2 cons. referenţi, 1 protopop, 1 deputat, 1 preşed. Tribunal, 1 judecător, 2 avocaţi ; 12 sunt licenţiaţi în teologie, 1 doctor în teologie ; 14 is preoţi la ţară şi 8 la oraş. Evoacă amintirea directorului şi profesorilor morţi, omagiind pe cei în viaţă. Doreşte izbândă actualului director, ca să conducă instituţia către progres, pe calea deschisă de cei doi directori antemergători. Pentru viaţă, elevii să se înarmeze din şcoală cu virtuţile creştineşti. Termină, proslăvind memoria marelui Veniamin, întemeetorul şcolii.

Au urmat mai multe coruri şi o piesă într'un act, după care au trecut în sufrageria şcolii unde au luat masa. Intr'o atmosferă înălţătoare au rostit cuvântări : P. S. Vicar Grigorie, Ec. Valeriu Iordăchescu, D-nii : Gh. Gheorghiu, Gh. Apostolescu, Em. Bardasare, V. Bude ; iar din promoţie : Preoţii : Cezar Vuza, C. Andrei, I. Chiriacescu, A. Vasiliu, S. Simionescu, V. Mihailescu şi N. Hodoroabă, care mulţămeşte gazdei şi tuturor celor prezenii.

După masă, membrii promoţiei s'au dus la cimitir, unde au săvârşit câte un scurt serviciu religios la mormântul Ec. Pavel Savin, fost director şi a profesorilor morţi, presărând flori deasupra celor cari şi după moarte continuă să trăească. Au vizitat apoi sălaşurile colegilor : Pr. V. Mihailescu, N. Hodoroabă şi Cezar Vuza. Seara a avut loc o masă în cerc intim, unde s'au depânat multe amintiri din viaţă de şcoală. Inălţaţi sufleteşte, s'au despărţit cu făgăduinţa solemnă de a se întruni după 5 ani. Cât preţueşte o singură zi din viaţă !

N. H.

Drumul cel mai scurt şi mai sigur spre frumuseţea, tinereţea şi sănătatea figurei, îl găsiţi în modul de întrebuinţare al „Cremei de Lăcrămioare" (anexat la fiecare flacon).

Depozit : Farmacia Dr. Beceanu Piaţa Halei.

D. Halipa ia ofensiva contra steriştilor

Blocul independent ameninţat cu eliminarea

Chişinău 20 — Acasă la d. Halippa a avut loc ieri o consfătuire a prietenilor politici.

S'a hotărât a se cere parlamentarilor din blocul independent, reintrarea în partid fără nici o condiţie, în timp de o săptămână.

Dacă ei nu se vor supune, se va cere la centru excluderea lor din portid.

S'a mai hotărît ca o delegaţie să ceară d-lui Maniu un post de subsecretar de stat, pentru basa rabeni.

Aseară d. Halippa a plecat la Bucureşti.

•

Bucureşti 20.— Agitaţia steriştilor îngrijorează pe d. Maniu, care e gata să reacţioneze contra „blocului independent". E vorba să se utilizeze demisiile în alb, pentru eliminarea steriştilor din parlament. Se vor face şi schimbări în administraţia basarabeană.

FAPTE DIVERSE

O CÂRCIUMĂ JEFUITĂ

IN STRADA I. C. BRĂTIANU

Un jaf de o rară îndrăzneală, a fost săvârşit astă noapte în plin centrul oraşului.

Prin scoaterea unei ferestre, câţiva hoţi s'au introdus în cârciuma d-lui Victor Vineş din str. I. C. Brătianu No. 54.

După ce au consumat ceva, hoţii au adunat numeroase sticle cu tot felul de băutură, apoi au luat banii din tejghea şi au plecat nestingheriţi de nimeni.

Dimineaţă când proprietarul a deschis cârciuma, a constatat furtul şi a reclamat imediat la poliţie.

Hoţi prinşi

Cârciumarul a indicat şi pe cei pe care-i bănueşte că au comis jaful şi anume indivizii Moşneagă Vasile din Mahalaua Frumoasa 42, Theodor Neculau din str. Păcurari 82 şi Savin Grigore din str. Mârzescu No. 8.

De îndată toţi aceştia au fost arestaţi şi aduşi la comisariat. Asupra unuia s'a găsit încă o sticlă de băutură, iar asupra tuturor chei falşe şi dalte pentru spargerea broaştelor dela uşi.

Se fac cercetări spre a se vedea dacă cei prinşi nu mai au şi altele la activul lor.

O scară misterioasă

Pe strada Cuza Vodă a fost găsită astă noapte o scară înaltă, legată în fer, de provinienţă misterioasă.

Se crede că nişte răufăcători voind să dea o lovitură la vre'o locuinţă dela etaj, sau să se introducă prin pod, au furat scara deundeva, dar fiind simţiţi au renunţat la plan.

Scara, în valoare de câteva mii lei, a fost dusă la prefectura de poliţie, de unde păgubaşul o poate ridica.

Carne confiscată

Un poliţist a surprins pe individul Mihai Dumbravă, transportând o căruţă cu carne din Tg. Copou, fără a poseda autorizaţie.

Carnea a fost confiscată, iar căruţaşul dus la poliţie spre a fi cercetat.

Localul comisiei II

In urma raportului primit, d. Em. Marcu, secretarul chesturei poliţieneşti, s'a dus ieri după amiază la comisia II unde a constatat că în adevăr localul este ameninţat să se surpe.

Se avizează acum la măsuri pentru preintâmpinarea unei nenorociri.

Un dement

Pe stada Socola a fost arestat nenorocitul Iţic Iancu Aizicovici din str. Broscăriei, care dădea semne de alienaţie mintală.

Bolnavul a fost supus unui examen medical spre a fi internat în spitalul Socola.

Rep.

INFORMAŢIUNI

x Organele ceferiste au cerut poliţiei să facă o serie de descinderi la unii funcţionari ceferişti, bănuiţi de sustragere de mărfuri din coletele expediate cu trenul.

Descinderile au fost făcute, dar fără rezultat.

x Agronomul Gh. Covrig din Stradela Sărăriei, administratorul moşiei Bălţaţi, a reclamat poliţiei că în lipsa lui de acasă, l-au vizitat hoţii, golindu-i întreaga gospodărie.

x *Licitaţie.* — Comitetul şcoalei comerciale elementare de băeţi din Iaşi publică licitaţie pentru procurarea a circa 10 (zece) vagoane de lemne de foc esenţă tare, care vor fi predate în curtea şcoalei în termen de cel mult o lună dela data ţinerei licitaţiei.

Doritorii de a furniza aceste lemne sunt înştiinţaţi a se prezinta la cancelaria şcoalei în ziua de Marţi 27 Maiu a. c. oarele 6 p. m. aducând şi oferte închise conf. legei contabilităţei publice.

x Un puternic incendiu a izbucnit astă noapte la locuinţa cârciumarului Grigore Florea din com. Golăeşti—Iaşi.

Flacările a mistuit toată gospodăria săteanului, precum şi un hambar cu cereale.

Pagubele se urcă la aproape 200 mii lei.

x *La Dorohoi,* în curtea bisericei—catedrale, s'a împuşcat în cap tînărul Bubi Soroceanu în etate de 21 ani, din cauza unor certuri familiare. Starea lui fiind gravă, sinucigaşul va fi transportat la o clinică din Cernăuţi, pentru a i se extrage glontele.

x *Concursul interşcolar local de oină* va avea loc după cum am anunţat, în zilele de 26, 27 şi 28 Mai a. c. la Parcul Sportiv „Regele Ferdinand I" de la Copou.

Intrarea liberă.

x *Contravenţie la legea firmelor* — Fabricantul de săpun S. Spirer din Piatra-Neamtz, s'a gândit să falsifice produsul fabricei „Stela" din Bucureşti, denumind săpunul său, „sopon polar steaua" în loc de săpun *popular Stela.*

Cazul a fost reclamat Parchetului de Neamtz care a dat în judecata pe d. Spirer, pentru contravenţie la legea firmelor, iar industriaşul a şi fost condamnat la o lună închisoare şi 1 leu despăgubiri civile.

In apel, Curtea secţ. II, în urma apărare d-lui av. Petroniu, a redus pedeapsa la 5000 lei amendă.

"OPINIA"

LITERARA ŞI ARTISTICA

(Continurea din pagina I-a)

cestea unui american, pentru suma de 2.292 mii franci franceji ; ceiace ar reveni în bani românești la 14 milioane lei.

Trâmbiţa lui Shaw

Bernard Shaw dăduse unui nepoţel al său o trâmbiţă. Peste câteva zile întâlnindu-l, scriitorul îl întrebă :

— Ei puiule, cum iţi place darul meu ?

— Foarte mult. Tata mi-a dat până acuma o groază de parale ca să nu mai cânt dintr'însa.

Ah ! Copiii

Mamă se poate vedea în întuneric ?

— Nu puiule

— Eu cred că da. Eu singur am auzit ieri guvernanta spunând tatei, pe întuneric, că iar nu s'a bărbierit.

Radio

Postul de radio din Turin (Italia) emite astăzi Marţi, la ora 9 seara, muzică românească şi anume : „Toccata" de *G. Enescu* şi următoarele opere ale maestrului *I. Sibianu* : 1) poem simfonic pentru orchestră 2) Rapsodia românească (orchestră) şi 3) Rapsodia (pian).

Bibliografie

La Librăria Hachette (str. Lăpuşneanu) a sosit noul şi mult aşteptatul roman *„Adorata"* de Romulus Dianu, admirabil tipărit şi ilustrat în *„Editura Naţională" S. Ciornei.*

Vom reveni.

Noutăţi literare

în vitrina librăriei „SOCEC"

ULTIMELE NOUTĂŢI

Piccard—„Mort Aux Bourgeois"
Maurois—„Byron"
Trostcky—„Ma vie"
Lacretelle—„Amour Nouptial"
Delteil—„Don Juan"
Jaloux—„Le mesage"
Hankland—„Mer du Nord"
Maimonide—„Le guide des Égarés"
Lefevre—„Un bourgeois au payes des soviets"
Norah Jaims—„La vaine equipée".
Doty—„La Legion des dammés"
Rochelle—„Une femme a sa fenêtre".
Lechman—„Le Grande mirage U. S. A.".
Lepine—„La vie de Claude Debusy".

CĂRŢI BUNE DE CETIT

Margueritte—„Le chant du Berger".
Istrati—„Vers l'autre flamme".
Favre—„Orientale 1930".
Lehmann—„Poussiere".
Thomas Mann—„Tonio Krögër".
Freud—„Le mot d'esprit avec l'inconscient".
Bitterlin — „L'art de faire sa beauté".
Arland—„L'ordre".
Lucie Mardrus — „La monnaie de singe".
Fouchardiere—„La chiene".
Const. Weyer—„P. C. de compagnie".
Duvernois — „Le journal d'un pauvre homme".

Inundațiile în Iași, Dorohoi și Botoșani

Victime omenești -- Populația cere ajutoare -- Directorul Moldovei la locul nenorocirei

Astăzi în zorii zilei Directoratul ieșean a fost înștiințat despre proporțiile catostrofale pe care le-au luat inundațiile în Moldova.

Apele revărsate ale Bistriței au înaintat în orașul Piatra Neamț acoperindu-l pe două treimi, pe alocuri până la înălțimea de aproape 4 metri.

De asemenea la Bacău și Roman sinistrul inundațiilor sporește.

Comunicația telefonică spre Tg. Neamț este întrerupță; iar circulația pe șosele nu se poate face decât până la Hangu.

A ploat cu grindină

O altă telegramă primită la Directorat arată că moșia Horlești-lor din Roman a fost bântuită în cursul nopței de o ploaia vijelioasă însoțită de grindină de mărimea oului de porumbel, care a distrus complect sămănăturile și livezile pe o întindere de peste 170 ha.

Doi copii înecați în jud. Iași

In cursul nopței, Prutul a revărsat, inundând complect șoseaua și rupând un pod și mai multe podele.

La Bosia, apele au inundat aproape jumătate din sat, iar doi copii au fost înecați.

La Sculeni râul Prut a părăsit albia, inundând lanurile. Puhoaiele de apă au rupt podul de plute. Peste 30 de vite au dispărut în valuri.

Dela Iași circulația pe șosele nu se poate face decât până la Lețcani; încolo șoseaua fiind transformată într'un adevărat râu.

Astăzi *a revărsat și Jijia* acoperind satul M. Kogălniceanu și 500 ha. la Larga și Epureni.

Ravagii și la Dorohoi

Corespondentul nostru din Dorohoi ne comunică faptul că în urma ploilor torențiale care au căzut și acolo, apele părâului Bahlui au părăsit albia, inundând cartierul de jos al gării.

Mai multe case au fost dărâmate. Podul Buhai, de pe șoseaua Dorohoi-Cernăuți a fost avariat, întrerupându-se circulația.

D. Hoisescu la locul sinistrului

In urma știrilor primite, d. director ministerial Hoisescu a intervenit la ministerul de război ca să se trimeată urgent la Bacău, un batalion de soldați din regimentul de pionieri dela Braila, cu bărci și instrumente de salvare.

De asemenea s'a cerut direcției c. f. r. să pue la dispoziția ar-matei vagoane pentru a pleca de urgență la Bacău.

*

D. Hoisescu a plecat astăzi după prânz in regiunile unde dezastrul a fost mai mare, pentru a da personal instrucțiuni de salvare și ajutorare a populației sinistrate.

Opt oameni înecați la Botoșani

Botoșani 20. — După ploile torențiale din cursul nopței, apele Siretului au venit mari și au părăsit albia, inundând Bucecea, Strâmba, Gănești, Hangea și Grigoșeștii.

Linia ferată Verești-Botoșani precum și conducta de apă care alimentează orașul, sunt amenințate.

In zorii zilei au fost inundate satele Lingurari, Coșula, Cotu, Cristești și Oneaga.

Aproape 50 de case sătești au fost dărâmate. Mai multe poduri au fost luate de ape.

In apropiere de Lunca au fost găsite opt cadavre, dintre care două au fost identificate, ele fiind ale unor sătence din satul Lunca.

Se crede că mai sunt și alte victime omenești.

Autoritățile civile și militare lucrează la salvarea populațiunei.

Societatea Anonimă
pentru distribuirea produselor Petroleului
OSIN
Ulei Special
pentru automobile
și motoare
în Butoae și Bidoane
De vânzare:
la depozitele de benzină
și garajele din țară.

D-na Leliana Omer Popovici câteva poezii, care premăreau „Mama". Corul Școlii Normale de Învățătoare „Mihail Sturdza" sub conducerea D-nei Profesoare Alice Berescu, a cântat bine, 2 cântece. Dl. Ing. Cezar Cristea, în numele comitetului a mulțumit, atât d-nei Meisner cât și d-nei Leliana Popovici, ca și celorlalți prețioși colaboratori.

INFORMAȚIUNI

x *Circulă cu insisență svonul că permisele de export, de tristă memorie, vor fi reînviate de actualul guvern.*

Astfel, se afirmă că eventualul export de cereale în Germania, se va face pe bază de contingentare, cumpărăturile de cereale urmând a se face în țară numai de la acele persoane care vor fi trecute într'un tablou anume întocmit de către ministerul de resort.

x D. George Bratianu, care a fost în Capitală unde a luat parte la consfătuirea comitetului de direcție al partidului liberal, s'a înapoiat azi în localitate.

x D. V. Turea, student, a fost numit împegat la prefectura jud. Iași.

x Miercuri 21 Mai va avea loc serbarea hramului bisericei „Sf. Constantin și Elena" din localitate. Serviciul religios va fi oficiat de preotul P. Chirica.

x D. N. Cananău, președintele comisiei interimare, însoțit de A. N. Georgescu, ajutor de primar, s'a prezentat la directorat d-lui Hoisescu, depunând bugetul municipiului spre aprobare,

x *Serbarea dela grădina Copou* dată în folosul „Cantinelor Școlare" va avea loc mâne 21 Mai, numai dacă timpul va fi frumos. In caz de ploaie, se amână pentru o dată ulterioară.

x Prefectura a înaintat Directoratului Moldovei dosarul constituirii consiliului jud. Iași, și asupra alegerii d-lui M. Jacotă, președintele consiliului,—spre confirmare.

x **La Teatrul Național** are loc Duminică 25 Mai, Producția clasei de declamație a d-nei prof. *Agatha Bârsescu*. Această producție, ultima pe anul 1929—30, are o deosebită importanță, de vreme ce, pe lângă eleve și elevi din anii I și II, prezintă și pe absolvenții acestul ani: D-rele *Sanda Bârsan* („miss Iași"), Veronica Vasiliu, și d-nii: Cassvan și Cherbis.

Programul cuprinde: *„Le passant"*, de Copée, cu d-rele Sanda Birsan și V. Vasiliu, *Medeea* cu d-ra Iolanda Pogonat, Elena Tăutu și Al. Cațichi, *Magda* cu d-ra Birsan în rolul titular, *Hero* și *Leandru* (Actul 5) și, în sfîrșit: *Nathan Înțeleptul* de Lessing.

Desigur, publicul eșan va veni să asiste în număr cît mai mare la această ultimă producție a absolvenților d-nei *Agatha Bîrsescu*. Biletele la Brașcu.

x Mai multe firme locale au reclamat Parchetului pe comerciantul Moise Rotman din strada Apeduc, pentru manopere frauduloase în dauna creditorilor.

x D. Căpitan Bălușescu, raportor la Consiliu de Război, a plecat ieri într'o interesantă anchetă militară la Fălticeni.

x La cabinetul II Instrucție a avut loc ieri o lungă confruntare între cei 4 conducători ai Băncei Româno-Franceză arestați la Galata și ceilalți doi conducători ai Băncei care sunt liberi. Confruntarea a ținut peste 3 ceasuri.

x **Examenile la drept.** — Se atrage din nou atenția D-lor studenți de la licență și doctorat, că înscrierile pentru examen de fine de an, se primesc la Secretariatul Facultății de Drept *numai până la 30 Mai inclusiv* și că după această dată nu se va primi nici o cerere, sub nici un motiv.

x Autoritățile locale au primit și astăzi ordin de confiscare a ziarului „Viitorul".

Dar oficiosul liberal n'a mai sosit în localitate, căci fusese confiscat la expedierea din București.

x D. Stanciu, proprietarul unei vii din Goroni, a reclamat poliției că servitorul său D. Aldea a dispărut, încasând diferite sume de bani în numele său dela diferiți negustori.

CĂMĂȘI bărbătești, FABRICAȚIE STRĂINĂ
marca „Leul"
„Maison du Lion"
CU PREȚURILE ORIGINALE ALE FABRICEI
S'au pus în vânzare de către
Vechiul magazin „LA GHEMUL ROȘ"
Depozitul Central de Ciorapi
Centrala Iași, strada Cuza-Vodă No. 50
Sucursala „ „ I. C. Brătianu No. 189
Care vinde cel mai eftin în Iași

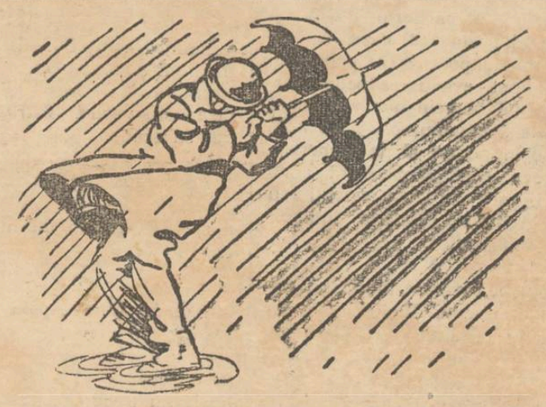

TESTA
VINDECĂ:
DURERI DE CAP-MIGRENE
NEVRALGII-DURERI DE DINȚI
RĂCELI-GRIPĂ-JUNGHIURI
ÎN FARMACII ȘI DROGUERII

ORIBILĂ DRAMĂ FAMILIARĂ

LA O MOȘIE LÎNGĂ IAȘI

UN SOȚ INȘELAT, ȘI OMOARĂ NEVASTA ȘI PE AMANT· — SOȚUL S'A PREDAT SINGUR PARCHETULUI

O dramă sfâșietoare, s'a întâmplat astă noapte în apropiere de Iași, în următoarele împrejurări:

Acum un an, proprietarul Gherghel Crivoi, din com. Miroslava-Iași, s'a căsătorit cu o tânără fată a unui cunoscut moșier din Bârlad.

Crivoi însă era mai în vârstă decât soția lui Elena, iar afacerile il preocupau mult, reținîndu-l dese ori departe de casă.

Aceste fapte au contribuit la desbinarea căminului conjugal.

*

In urmă cu vre'o trei luni, proprietarul a adus pe un tânăr loan Lăcătușu din jud. Vaslui, încredințându-i un post la moșia din Miroslava.

In scurt timp acesta a legat prietenie cu Elena, care-i răspundea la sentimentele lui. Tânărul a început să facă vizite dese soției proprietarului, în timpul când soțul era plecat deacasă.

*

Ieri după amiază, d. Gheorghel Crivoi a plecat la Iași, unde avea de achitat niște datorii.

In lipsa lui, soția infidelă și-a făcut bagajele, pregătindu-se să fugă împreună cu amantul ei. Dar proprietarul întorcîndu-se mai devreme acasă, a surprins pe Elena împreună cu Ion Lăcătușu.

Enervat peste măsură, Crivoi a scos un cuțit și a început să lovească cu disperare în soție și în amant.

Grav rănită, Elena a căzut într'un lac de sânge; iar lupta a continuat între cei doi rivali. Peste puțin timp, soțul a reușit să doboare și pe servitorul necredincios.

La țipetele disperate ale victimelor s'au adunat câțiva vecini, care au înștiințat imediat jandatmii. Dar la sosirea acestora, Elena Crivoi și Ion Lăcătușu încetaseră din viață.

Imediat după crimă, Gherghel Crivoi a fugit din comună și a venit la Iași, iar astăzi s'a predat singur parchetului. C. Vlad.

Meetingul de aviație

cu concursul d-rei Smaranda Brăescu

In ziua de 25 Maiu ora 16, va avea loc pe aerodromul Grupului 1 aviație un mare meeting aerian, cu care ocazie D-ra Smaranda Brăescu va executa o lansare cu parașuta.

Intrucât vor avea loc și decolări de patrule, precum și acrobație aeriană, Grupul I aviație roagă publicul să păstreze ordinea pe aerodrom, ocupând locurile indicate, spre a nu da naștere la accidente.

In special roagă ca școalele să vină constituite, pentru un control cât mai ușor și ordine cât mai perfectă.

Se atrage în mod deosebit atenția că fotografiarea este absolut interzisă—și că *nu se permite intrarea cu aparate fotografice în interiorul grupului, fiind ordine stricte în acest sens.*

Nevoiașii
vor căpăta premii în bani

Cucoanele
se vor distra *gratis* la cinematograf

Gospodarii
vor obține un patefon și plăci

Tinerețul
va căpăta o bicicletă.

Toți cetățorii
vor avea o recompensă materială, urmărind zilnic ziarul *„Opinia"* care anunță o nouă **serie** de mari și importante premii complect gratuite.

A 290-a Șezătoare

a Ateneului Popular Tătărași

In fața unei săli arhi-pline, s'a desfășurat, Duminică a 290-a Șezătoare Culturală, la Ateneul Tătărași.

D. Profesor Petre Andrei, reținut la București, a fost înlocuit de *d-na Elena Meisner*, Președinta Societății pentru Emanciparea Femeilor, care a desvoltat o foarte frumoasă și emoționantă conferință, având ca titlu „Mama".

Distinsa conferențiară a făcut elogiul „Mamei", insistând asupra marei misiuni pe care mama o are în educarea copilului și prin aceasta, în pregătirea generației de mâine. Intreaga asistență a urmărit, cu un viu interes mișcătoarea conferință, ovaționând pe conferențiară.

Partea artistică s'a bucurat de colaborarea quartetului de coarde a Conservatorului format din d-nii: R. Podlovschi, C. Roman, Gh. Pascu și I. Brașcu.

urmat D-soara Bondarenco-Neaga maestră de muzică, care a cântat câteva cântece populare, acompaniată de Dl. Antonin Ciolan.

In chip impresionant, a recitat

Pe urmele autorilor asasinatului din Bulev. Brătianu

— Cercetările poliției —

Atacul criminal din Bulevardul Brătianu, unde a fost împușcat micul negustor Moisă Avram, continuă a preocupa poliția.

Reconstituirea crimei

In primul rând a avut loc reconstituirea asasinatului. S'a stabilit cu acest prilej că victima a fost atacată în stradă.

Banditii veneau dela alt jaf, deoarece pe urma lor s'au găsit diferite lucruri a căror proveniință trebue căutată în vre'un urt săvârșit ch'ar în acea noapte.

Descoperirea unei cărți de vizită.

In preajma locului crimei a a fost găsită o carte de vizită, care va duce la identificarea unuia dintre autorii asasinatului.

Cercetările în această direcție au început sub conducerea d-lui comisar Stroian, șeful circ. IV.

Cercetări la unitățile militare

Pe baza indicației căpătate, se vor face astăzi investigații la toate unitățile militare din garnizoana locală, de oarece ar fi vorba de un soldat care a dispărut de la regimentul său.

In acelaș timp însă cercetările se fac și în alte direcții.

Inmormîntare victimei

După ce s'a făcut autopsia cadavrului, Parchetul a autorizat înmormântarea victimei care a avut loc ieri după amiază; carul funebru a fost urmat de întreaga populație din cartie[illegible] Apeduc.

*

[illegible] ieri după [illegible]

victimei, precum și pe gardiștii care s'au luptat cu bandiții.

Rep.

In jurul unui festival

Primim:

In numele *„Cercului Studenților din orașul și județul Iași"*, care a organizat șezătoarea artistică-literară din 17 Mai 1930, aduc și pe această cale mulțumirile noastre pline de recunoștință în primul rând Domnului profesor și director al Teatrului Național *I. Iordan* pentru bunăvoința cu care ne-a pus la dispoziție sala Teatrului și pentru sfaturile ce ni le-a dat.

Mulțumim deasemenea domnilor: *Mihail Sadoveanu, N. Teodorescu*, Directorul Conservatorului, și *Ionel Teodoreanu* cari fără nici o ezitare ne-au oferit prețiosul d-lor concurs; precum și d-nei *Didina Castriș*, d-rei *Silvya Botez*, d-lui *Vernescu-Vâlceă* și *Calmuschi*, cari prin consacratul talent artistic au pecetluit succesul șezătoarei.

Nu putem uita nici pe Domnii *Profir, Handoca* și *Adrian Pascu*, cari au dirijat dintre culise buna desfășurare a programului.

Toată recunoștința noastră colegilor dela conservator pentru numărul muzical.

Publicul, care a înțeles să ne dea atât concursul material cât și cel moral, luând parte la șezătoarea noastră, îi mulțumim deasemenea, nădăjduind că și pe viitor va încuraja acțiunea noastră de propagandă culturală.

Președinte
Doctorand A. Mihailescu

x Bătăturile le înlăturați sigur cu „Coricol".

Depozit: Farmacia Polak, str. [illegible]

D-na și Dl. Sandu Briese
au plăcerea a anunța rudelor și cunoscuților nașterea primului lor fiu

SAMI

născut la 18 Mai 1930

Ceremonia rituală va avea loc Duminică 25 Mai ora 12 ziua.
Joi seara *Krias-Șema*

Prezenta ține locul oricărei alte înștiințări.

INTARESTE
FIECARE COLT AL GURII
SI IMPIEDICA
STRICAREA DINTILOR.

Veți rămânea încântat de Săpunul de dinți Erasmic; are un gust plăcut, împrospătează și face gura curată. Dinții capătă o albeață desăvârșită și un luciu de mărgăritar, ceiace oprește căderea dinților. Pentru siguranța dinților Dv.se recomandă întrebuințarea regulată a Săpunului de dinți Erasmio.

SAPUNUL DE DINȚI
ERASMIC

Reprezentanța Generală
Pentru România:
PARFUMERIA ELITEI ENGROS
București, IV., str. Labirint, 54

ERASMIC COMPANY LTD., LONDON, ENGLAND

LICITAȚIE

Direcțiunea liceului „Național" din Iași aduce la cunoștința celor interesați că Vineri 23 Mai a. c. ora 11 a. m. se va ține licitație publică în cancelaria liceului pentru procurarea a trei zeci vagoane lemne de foc necesare pentru anul școlar 1930—1931.

Caetul de sarcini precum și alte informațiuni se pot obține în fiecare zi de lucru, la secretariat între orele 9—12 și 3—6 p. m.

DIRECȚIUNEA

ECOURI

x D-na Dr. Natalia Schleier reîntorcându-se din Dresda, Germania, unde s'a perfecționat la clinica obstetricală în specialitatea sa, a reluat consultațiile în str. Elena Doamna No. 26.

x *Sirop Hypophosphit compus*, remediu special contra neurasteniei și întăritor puternic la persoane slăbite prin surmenagiu. Tonic muscular și cerebral, combate maladiile și debilitățile nervoase.

Depozit Farmacia Werner, Iași.

x Marea farmacie *Dr. Rătianu cu Laboratorul său de analize medicale Industriale și Alimentare* S'A MUTAT din Str. Cuza Vodă 46 *în strada Cuza Vodă 48* (vis-a-vis de Administrația Financiară).

x *Pivnițele Th. și D. Bădărău* sunt singurele organizate pentru a oferi clienților vinuri vechi cu etichete speciale și garantate menționând pe sticle înfundate anul producției. Pivnițele Bădărău desfac astfel produse absolut indicate pentru întrebuințări medicinale. Se recomandă vinul Bordeaux a 30 lei litrul, fără glucoză în exces, propriu pentru diabetici, vinul Bordeaux a 150 lei litrul pentru anemici și convalescenți (purtând anul 1925), etc.

—*Frumusețea* e una din cele mai puternice arme ale femeei. Crema de zi *Khasya* vă face și vă menține frumoase! Depozit: Farmacia în pbak. str. Ștefan cel Mare.

PIERDUT Buletinul Biroului de Populație Iași cu No. 34134/2307, livretul de armată eliberat de cercul de recrutare Cernăuți, cărțulia de meșter, actul de naștere, ș. a.

Le declar nule și fără valoare în mâinile oricui s'ar găsi.

ANDRIAS EKERD
strada Săulescu No. 14

PIERDUT buletinul biroului de populație com. Drăgușești jud. Suceava, foia de lăsare la vatră, eliberată de bat. 4 Ad-tiv Iași și alte acte. Le declar nule și fără valoare în mâinile oricui s'ar găsi.

Brăduțeanu Afilofi
str. Sft. Teodor 10

PIERDUT Buletinul biroului de populație împreună cu alte acte.

Găsitorul este rugat a le aduce la adresa:

I. B. LEIBOVICI
strada Nicolina No. 53

ULTIMA ORĂ

Curioase fenomene naturale
au stins sonda dela Runcu-Scorţeni

Ploeşti 20— **Sonda No. 31 dela Scorţeni-Runcu, s'a stins ... amiază, în împrejuoase.**

La un moment dat, terenul s'a zguduit pe o rază de câţiva km; apoi s'a prăbuşit chiar lângă sondă.

Pământul a căzut în gura sondei şi flacăra s'a stins brusc. Orce pericol pare evitat.

Numeroşi tehnicieni lucrează la normalizarea locului.

Alte ravagii
ALE INUNDAŢIILOR

Revărsările în jud. Bacău.— Situaţia în vestul şi nordul Moldovei.—Ravagiile provocate de apa Oltului

La Bacău

Bacău 20.—Apele au crescut, cuprinzînd tot cartierul Poştei şi acoperind peste 800 case. Au rămas fără adăpost 3500 persoane. Se continuă evacuarea locuinţelor.

Dar unii oameni nu vor să-şi părăsească căminurile. ci se adăpostesc în poduri şi pe acoperişe. In câteva case rămăseseră copii singuri, care au fost salvaţi cu mare greutate. Primăria împarte hrană sinistraţilor.

*

Siretul a revărsat, inundând comunele Galbenu, Radomireşti, Izvoarele etc. Lanuri întregi au fost ... se şi multe vite înecate. A... cresc.

*

Râul Caşin a revărsat, inundând Oneştii. Moara şi uzina d-lui col. Miclescu au fost luate de apă. Râul Oituz a ieşit şi el din albie.

Trotuşul s'a revărsat la Lunca, acoperind ogoarele. Comunicaţia între Oneşti şi Bacău e întreruptă, apa acoperind şoseaua până la 2 metri înălţime. Terasamentul c. f. înguste, este avariat.

Trotuşul a năvălit în satul Răpile. Casele sunt evacuate.

*

Intre Ghimeş şi Lunca de Jos, terasamentul căii ferate a fost ...ricat de ape.

La Roman

Roman 20. — Apele Moldovei s'au întins până la Cotul-Vameş, unde au rupt podul. Circulaţia între Roman şi Piatra-Neamţ este întreruptă.

In oraş, apa a pătruns în bulevardul Ferdinand.

Piatra-Neamţ

Piatra-Neamţ 20.—Legătura între gară şi oraş este întreruptă. Trenurile se opresc şi pornesc dela gara veche. Bistriţa a început să scadă.

*

La Buhuşi au fost inundate numeroase case. In satul Mamioaia, apele Bistriţei au înecat 3 ciobani cu 140 oi.

Ravagiile Oltului

Făgăraş 20.— Apele Oltului au inundat 19 comune în jud. Făgăraş, acoperind şi peste 1000 jugăre fâneaţă. La com. Mandra, apele au trecut peste linia ferată.

In oraş sporeşte panica ; locuitorii continuă evacuarea.

Oltul s'a revărsat şi în jud. Braşov şi Trei Scaune. Mari ravagii s'au produs la Cinta-Nouă, Cinta-Veche, Ilieni etc. Multe poduri au fost rupte.

*

Pe linia Făgăraş-Sebeş-Olt a fost suspendat traficul de călători şi mărfuri; iar pe linia Făgăraş-Braşov a fost întrerupt numai traficul de mărfuri.

In nordul Moldovei

Riul Suceava a revărsat, acoperind linia Liteni-Vereşti.

In Bucovina, linia Dornești-Zeletin este complect sub apă.

Trenurile nu circulă. Căile ferate suferă mari pagube.

Liberali şi guvernamentali se încăeră pe străzile Capitalei
Ziarul „Viitorul“ e mereu confiscat — „Voinicii“ ajută poliţia

Bucureşti 20. — Scandalurile tragi-comice au continuat şi ieri pe str. Academiei şi Calea Victoriei. Poliţia şi jandarmii au împresurat tipografia „Independenţa“, cu scopul de a confisca ziarul „Viitorul“.

Fruntaşii liberali se luptau cu poliţiştii, trecând peste cordone pachetele cu ziare; alţii aruncau pachetele din balcoane. Cel mai îndîrjit era d. general Moşoiu.

La un moment dat, dinspre clubul guvernamental au apărut cete de „voinici“ care s'au răspândit pe străzi, încăerându-se cu liberalii. S'a dezlănţuit o bataie în toată regula, înregistrîndu-se cîţiva răniţi, între care mai grav profesorul Florian de la liceul „Cantemir“.

D. general Văitoanu a fost atacat în faţa cafenelei „Capşa“. Jandarmii au întervenit pentru despărţirea beligeranţilor.

D-nii Franasovici, Tatarescu şi Bebe Bratianu s'au prezintat la prefectura poliţiei, unde au depus un protest scris.

Statul cumpără cu 94 milioane
mosia din Tutova a ex-reginei Elisabeta a Greciei

Bucureşti 20. — Ieri s'a depus la Cameră un proect de lege prin care Ministerul Agriculturii este autorizat să cumpere moşia Slobozia din com. Zorleni (jud. Tutova) a ex. Reginei Elisabeta a Greciei.

Moşia în întindere de circa 800 hectare, e cumpărată cu 94 (nouăzeci şi patru) milioane lei. Plata se va face în 10 ani, cu o dobândă de 5 la sută.

Moşia aceasta este pământ domnesc încă din vremea lui Ştefăniţă-Vodă.

In anul 1886 a cumpărat-o Regele Carol care a lăsat-o moştenire Regelui Ferdinand ; iar acesta a dăruit-o ca zestre fiicei lui Elisabeta.

PRINŢESA-MAMĂ ELENA
se întoarce curînd în ţară

Viena 20. — Prinţesa Elena a României a făcut excursii în jurul Vienei, însoţită de prinţesele Olga şi Irina şi de ministrul român d. Brediceanu.

Seara, prinţesa a asistat la concertul Filarmonicei din New-York condus de Toscanini.

In astă seară, prinţesa Elena va asista la un nou concert ; apoi se va înapoia cu trenul la Bucureşti.

LĂCUSTELE S'AU INTINS
în Nordul Dobrogei

Brăila 20. — Din Măcin se anunţă că un imens stol de lăcuste a năvălit în pădurile din Greci şi Cruşeni (jud. Tulcea) pătrunzând şi în lanurile de orz unde fac ravagii. Autorităţile au luat măsuri grabnice.

Accident de automobil
al Mărioarei Voiculescu

Bucureşti 20. — Artista noastră d-na Mărioara Voiculescu, venea ieri cu automobilul de la Ploeşti.

Pe şoseaua Kisselev, automobilul a fost violent ciocnit de un auto-camion al Corp. II armată.

Maşina Mărioarei Voiculescu a fost grav avariată, dar—din fericire—artista a scăpat neatinsă.

Sovietele ajută cu bani
răscoala din Indii, împotriva Angliei

Londra 20. — „Times“ află din Riga că preşedintele Internaţionalei III a destinat suma importantă de 2 milioane lire sterling, pentru propaganda anti-engleză în Indii şi Egipt. In special se va înteţi războiul civil în Indii.

Oficiosul sovietic „Pravda“ constată că indienii sunt pregătiţi pentru revoluţie şi că în curând se va smulge cea mai frumoasă perlă din diadema imperiului britanic.

*

La Madras s'au aruncat 3 bombe contra poliţiei. Sunt câţiva răniţi

La Bombay, 500 voluntari arestaţi pentru marşul asupra Dorhanei, au declarat greva foamei, pe motiv că hrana este de proastă calitate.

Examenele de bacalaureat

Ministerul instrucţiunii a dat următoarele dispoziţiuni în vederea examenului de bacalaureat din sesiunea Iunie :

Examenul de bacalaureat va începe conform legii şi regulamentului, 25 Iunie.

Inscrierea candidaţilor vechi se face până la 1 Iunie prin direcţiunea liceului unde au terminat ultima clasă.

Inscrierea celor ce vor promova în Iunie a. c. clasa VII se va face tot prin direcţiunea liceelor, imediat după încheerea situaţiei lor şcolare.

Şi unii şi alţii vor trebui să prezinte actele prevăzute la art. 87 din regulament şi declaraţia materiilor de opţiune.

Vizita d-lui Loucheur
însoţit de d. Titulescu

Bucureşti 20.—Cu trenul Express-Orient soseşte Sâmbătă în Capitală fruntaşul politic francez d. Loucheur, însoţit de d. Titulescu de care-l leagă o strânsă prietenie.

D. Loucheur întreprinde o vastă anchetă în Europa răsăriteană.

INFORMAŢIUNI

x Situaţia la c. f. r.— Direcţia de exploatare c. f. r. a primit telegrame asupra situaţiei liniilor ferate în urma inudaţiilor.

Apele încă nu s'au retras complect, dar au început lucrările de apărare a liniilor.

Intre Dornești-Zeletin linia este ruptă în patru locuri şi circulaţia va fi reluată abia peste 4-5 zile.

Pagubele generale sunt însă mai mici decît în urmă inundaţiilor de anul trecut, deoarece s'au făcut atunci unele lucrări de apărare care au servit acum.

x D. profesor Dr. Ciucă, se înapoiază la 7 Iunie în localiate, venind din Geneva.

x Primirea profesorului Ripert.-D. Prof. Petru Dragomirescu, distinsul decan al facultăţii de drept a luat toate dispoziţiile pentru primirea profesorului francez d. Ripert

La universitate. s'a afişat azi o convocare a studenţilor în drept pentru a se aduna cu toţii la universitate, de unde în grupuri vor merge la gară spre întâmpinarea profesorului francez.

*

Profesorul Ripert soseşte în localitate mâne Mercuri 21 Mai, la ora 9 jum. dimineaţa. In aceiaşi zi îşi va ţine prima conferinţă în aula universităţei.

Universitatea va da şi un mare banchet, în onoarea oaspetului, în saloanele Bragadiru.

x *Şcoala normală de conducătoare de grădini de copii*, de sub conducerea d-rei Negri, îşi serbează mâne (Sf. Constantin şi Elena), patronul, ca şi al 11 an de existenţă.

Serbarea va începe la ora 11 printr'un Te-deum oficiat în faţa autorităţilor şcolare locale, a membrilor comitetului şcolar, profesoare şi eleve cum şi a tuturora acelora ce-i interesează bunul mers al acestei şcoli.

x Incepând de mâne 21 Mai, se deschide ambulatorul No. 2 pentru combaterea Sifilisului şi a boalelor venerice, în strada Zugravilor No. 57.

Tratamentul bolnavilor e absolut gratuit. Orele de consultaţii sunt anunţate la ambulator.

Noua instituţie este condusă de distinsa medică d-na dr. Denise Anghelescu.

ORA 3

Actul de la 4 Ianuar
este menţinut de guvern
declară din nou d. Vaida

Bucureşti 20.—D. Vaida, ministru de interne, a convocat astăzi pe directorii ziarelor cărora le-a declarat: Am fost obligat să confisc ziare, deoarece au început să discute chestia carlistă, fie pentru, fie contra. Cât timp nu se discuta această chestie, era linişte deplină. Dar d. Vintilă Brătianu a reînceput agitaţia şi apoi se revoltă împotriva confiscării ziarului său, după ce el singur a comis confiscări la adăpostul stării de asediu.

Dacă astăzi starea de asediu a fost ridicată, nu este un motiv de a se agita chestia închisă. Iar în ce priveşte guvernul, el crede că trebue să susţie mai departe şi corect punctul de vedere adoptat la 4 Ianuar.

D. Vaida face apel la presă a nu se mai agita chestia închisă, nici pro, nici contra. In caz contrar, ziarele vor fi confiscate.

*

D. Maniu s'a prezentat la Inalta Regenţă căreia i-a făcut un raport asupra situaţiei interne, arătând că a luat măsuri pentru ca chestiunea constituţională să nu mai fie redeschisă.

Agitaţia continuă pe străzi

Astăzi la prânz patrule militare au început să circule pe Calea Victoriei şi în str. Sărindar. In faţa clubului liberal s'a îngrămădit armata şi mulţi cetăţeni care discută violent. S'au produs şi unele incidente.

Ziarul „Viitorul“ a apărut în ediţie specială cu titlul pe pagină : „Sub teroarea baionetelor“ Ediţia a fost imediat confiscată, dar ea se vinde totuşi pe sub mână.

Un fruntaş liberal critică pe d. Vintilă Brăteanu

Se anunţă că la comitetul de direcţie liberal, d. M. Orleanu fost ministru a declarat între altele :

— „Deşi aţi aprobat cu toţi pe d. Vinttiă Brătianu, eu vă întreb : nu credeţi necesar în chestia constituţională, să căutăm un consenz al partidelor ?

Şi oare până unde vom împinge lupta. Dacă vreţi să duccţi ţara la războiu civil, eu nu vă urmez.

Voiajurile d-lui Goga

D. Octavian Goga s'a înapoiat în Capitală şi a comunicat prietenilor că a stat câteva zile la Viena. Dar ziarul „Epoca“ adaugă : „Dela Viana la Paris nn sunt decât 1500 Km“.

Se prelungeşte sesiunea parlamentară?

Se vorbeşte de o nouă prelungirea sesiunei parlamentare, până la 10 Iunie, pentru a se putea trece legea de concesionare a telefoanelor.

Deoarece deputaţii lipsesc din Capitală, Camera nu poate ţine şedinţe. Biuroul Camerei a înştiinţat telegrafic pe deputaţi în provincie să se înapoeze imediat lu Bucureşti.

Prinţesa Ileana n'a sosit

Se anunţase pentru astăzi sosirea Prinţesei Ileana în Capitală. Se anunţă însă în ultimul moment că prinţesa a mai rămas în Orient, exprimându-şi dorinţa să se înapoeze în ţară la sfârşitul lunei curente sau la începutul lunei Iunie.

Contele Hochberg s'a întâlnit cu prinţesa

Se ştie că contele Hochberg se află actualmente la Viena. Se afirmă că el a reuşit să obţie la Cairo o întrevedere cu prinţesa Ileana.

Aceasta i-a comunicat că împrejurări bine precizate au silit-o să desfacă logodna ; deaceia nu i-am mai răspuns la scrisori şi nu mai pot ţine corespondenţă.

Diverse

— In cercurile liberale se afirmă că d. Vintilă Brătianu este supărat de atitudinea avută de d. M. Orleanu în şedinţa de ieri a consiliului de direcţie. Dacă d. Orleanu va mai face încă odată notă discortantă, va fi exclus din partid.

— Ziarul „Epoca“ face apel la liberali şi naţional-ţărăniști să încheie un scurt armistiţiu politic începând de Sâmbătă când vin în ţară d-nii Loucheir şi St. Aulaire, pentru a nu le da oaspeţilor spectecolul trist al confiscărilor de ziare şi scadalurile de stradă.

— Constantinopol 20.— Vorbind despre încercarea unor vase ruseşti de războiu de a pătrunde în Marea Neagră, ziarele turceşti scriu că Rusia ca stat riveran, are dreptul să-şi mărească flota.

INUNDAŢII
IN JUGOSLAVIA

Belgrad 20 — Din cauza ploilor din Serbia de Sud, râul Morava s'a revărsat, producând mari pagube.

Circulaţia trenurilor pe linia Niş-Skoplie, a fost întreruptă.

Zeppelinul peste Atlantic

Berlin 20. — Dirijabilul „Graf Zeppelin“ a trecut ieri la prânz peste insula Malaga, apoi peste Gibraltar şi Cadix şi a aterisat la Lisabona.

Astăzi dimineaţă, Zepppelinul a părăsit Portugalia, pornind peste Atlantic, spre America de Sud.

Vreţi să biruiţi tuberculosa? Cumpăraţi şi răspîndiţi timbrul antituberculos.

MARE INCENDIU
IN UNGARIA

Budapesta 20. — In comuna Takat a izbucnit un groaznic incendiu care a nimicit 150 case. Sunt 2 morţi, 8 grav răniţi, iar câteva persoane au dispărut. Se crede că focul fost pus.

Inginer Diplomat
I. SCHLEIER
Str. Elena Doamna 26
execută construcţii de orice natură în antreprize şi regie.
Face planuri, devize
Calcule de beton armat.

+

Mult îndureraţii Mihail soţ, Octav, Maria, Constantin, Gheorghe, Aglaia, Alexandru, Maria, Flor şi Margareta Breviman, fii şi nurori, Mihai şi Iulian Breviman nepoţi, Maria Pompilian soră, Savel Grosu cumnat, Maria Breviman cumnată, Ioan şi Maria Stepano veri, precum şi familiile Pompilian, Voiţei, Chendrino, Neculau, Măinescu, face cunoscut rudelor şi prietenilor perderea mult iubitei lor

Elena M. Breviman

Incetată din viaţă în ziua de 20 Mai a. c. ora 10 dimineaţa.

Inmormântarea va avea loc Joi 22 Mai ora 4 p. m.

Cortegiul va pleca de la biserica Sfinţii Voevozi „Roşca“ din str. Eternitate unde se află depus şi corpul.

DE VĂNZARE

casă cu etaj, 12 încăperi, lumină electrică, apă, canal şi pivniţă. Situată în centru, lângă piaţa Sf. Spiridon. — A se adresa la proprietară strada Bărboi No. 6.

DOCTORUL
R. DAMSKER
str. Ghica-Vodă No. 44-46
consultă zilnic
MEDICINĂ INTERNA
SIFILIS şi
GENITO-URINARE
între orele 8-11 a. m. şi 3-7 p. m.
Diathermie şi băi de lnmină.

Doctor A. Hoffmann
s'a mutat
în str. Săulescu No. 9
şi consultă zilnic dela 9-11—4-7
Boli nervoase şi mintale
Boli de nutriţie
(Boli de ficat, gută, diabet)

Epitropia Generală
a Casei Spitalelor Sf. Spiridon
din Iaşi

ANUNCIU

Se aduce la cunoştinţa generală că, în ziua de 2 Iunie 1930, ora 10 jum. dimineaţa, va ţine licitaţia publică cu oferte închise, în Cancelaria Epitropiei din Iaşi str. I. C. Brătianu No. 144, pentru vânzarea spre exploatare a unui număr de 444 rezerve deperisante şi înaintate în vârstă, majoritatea de esenţă fag, răspândite în parchetele No. 27, 29 şi 30 din pădurea Războeni, Trupul Fagani şi Uscaţi, exploatabilă în anul forestier 1930 | 931.

Concurenţii vor depune o garanţie în numerar sau efecte garantate de stat în sumă de 30.000 lei.

Condiţiunile de vânzare se pot vedea în orice zi de lucru la Serviciul Silvic al Casei, între orele 9—13.

Licitaţia se va ţine în conformitate cu Legea Comptabilităţei Statului.

OAMENII
PREVAZĂTORI
se interesează de pe acum de
Voiajurile de plăcere
pe anul 1930
organizate de Societatea
HAMBURG AMERICA LINIE
Pentru Fjordurile Norvegiene, Islanda, Capul Nord, Spitzbergen, pe Marea Mediterană, cât şi pentru Statele-Unite.
Preţul unui voiaj **dus şi întors cu plecarea din Bucureşti** începe cu lei **26.000.**
Inscrierile şi informaţiuni se obţine la :
SOCIETATEA
HAMBURG AMERICA LINIE
Bucureşti, Calea Victoriei 84
Telefon 304/56

Dr. Natalia Schleier
de la clinica din Viena
specializată în **boli de femei şi copii, naşteri,**
Cons.: 8—9 dim. şi 2—6 p. m.
str. Elena Doamna 26.

ANUL XXVI No. 6515

3 LEI EXEMPLARUL

JOI 29 MAI 1930

ABONAMENTE

Lei 1000 . . . . pe un an
„ 500 . . . . „ 6 luni
„ 300 . . . . „ 3 „

ATELIERELE TIPOGRAFICE:
IAȘI.—STR. LĂPUȘNEANU 37

OPINIA

ZIAR POLITIC COTIDIAN

ANUNCIURI
se primesc la toate
AGENȚIILE DE PUBLICITATE
și la
ADMINISTRAȚIA ZIARULUI
Iași. — Strada Lăpușneanu 37

Telefoane: Redacția 391, Administrația 394, Serviciul de noapte 367

ACTUALITĂȚI POLITICE

Războiul tragi-comic
PE O CHESTIE SERIOASA
LIBERALII ÎNDÂRJIȚI CONTRA CARLISMULUI. DAR NU-I EXCLUSĂ ...IZA...

Suspendarea măsurilor excepționale de confiscare a ziarelor, nu pare a fi isvorâtă—cum s'a spus la un moment dat — dintr'un armistițiu încheiat între partidele politice. Suspendarea acestor măsuri este datorită exclusiv, intervenției Regenței pe lângă guvern.

Aceasta nu vrea să zică totuși că guvernul, chiar dacă înalta intervenție nu s'ar fi produs, nu ar fi renunțat el însuși. Și aceasta, pentru simplul motiv că, în primul rând confiscarea ziarului „Viitorul" devenise o imposibilitate pentru guvern ; și în al doilea rând, pentru că întreținerea agitației de stradă în vederea acestei confiscări, impresiona penibil lumea din afară, tocmai în momentul în care în străinătate se duc tratative pentru încheieri de împrumuturi, iar în București negocieri pentru încheierea de convenții comerciale.

In orice caz, aceste agitațiuni trebuiau să înceteze, în momentul în care generalul Berthelot și dl. de Saint Aulaire sunt primiți cu atâta insuflețire de toată suflarea românească.

Spectacolul tragi-comic al țigănușilor și a țigăncelor alungate pe străzile capitalei, de către soldați cu baioneta la armă, nu mai putea dăinui. Prestigiul autorităților și în special prestigiul armatei suferea considerabil.

Nu era posibil, ca în fiecare zi, să se repete aceiași desfășurare de trupe, în fața tipografiei ziarului „Viitorului" și să se închidă ceasuri dearândul circulația în centrul capitalei, fără ca cel puțin guvernul să poate ajunge la rezultatul dorit, la confiscarea ziarului incriminat.

Cât de supărătoare devenise în ultimul timp chestiunea confiscării „Viitorului", pentru cei însărcinați cu aplicarea măsurilor de confiscare, se putea de altfel vedea ușor, din modul în care aceștia își îndeplineau misiunea.

In fața fruntașilor liberali, cordoanele se desfăceau și lăsau să treacă, aproape fără rezistență, vânzătorii.

Indârjirea liberalilor contra carlismului

Se poate spune, că ori care ar fi atitudinea pe care ar lua-o, de aici înainte partidul liberal, în chestia de atâtea ori închisă și mereu redeschisă, guvernul a renunțat pentru multă vreme la confiscarea în Capitală a oficiosului liberal.

De altfel, nici nu este greu de prevăzut care va fi această atitudine.

Intervenția Regenței trebuia fie urmată de o declarație categorică, din partea guvernului, în urma căreia echivocul în chestia dinastică, nu s'ar mai fi putut prelungi. Or, această declarație, așa cum ea a fost făcută de dl. Vaida, este socotită de șeful partiaului liberal, ca insuficientă. Chestia „închisă" nu încetează astfel de a fi... deschisă. Guvernul care, ori ce s'ar zice, întreține unele legături la Paris, (în speranța că la un moment dat îi va putea fi politicește de folos), se ferește de a face ori ce declarațiunt categorice. Mai mult încă; el întreține printr'o vădită toleranță (dacă nu chiar colaborează), propaganda ce se face în Capitală, în favoarea reîntoarcerei prințului Carol. Astfel nu s'ar explica, de sigur, răspândirea manifestelor carliste și distribuirea lor prin ajutorul aeroplanelor, a căror supraveghere s'ar putea face foarte ușor pe aerodrom.

Partidul liberal, subt directa influență a d-lui V. Brătianu, va continua să agite chestia închisă, în speranța că va căpăta satisfacție completă.

Și judecând după cele petrecute până acum, n'ar fi exclus să o capete.

Și totuși...

Dacă însă majoritatea populației țării rămâne impasibilă la chestiunea unei modificări constituționale, această eventualitate este în schimb privită cu simpatie din ce în ce mai mare de către anumite cercuri din Capitală. Așa că ar fi posibil ca, peste puțină vreme, să asistăm la importante evenimente.

Rep.

DIN TOATA LUMEA

Cum a fost păcălit Kaiserul. — La Londra face mare senzație volumul de amintiri al maiorului Thomas Coulson.

Intre altele autorul povestește cazul unui ofițer englez anume căpitan Reily care a făcut spionaj la curtea imperială germană.

In timpul războiului, Reily străbătu frontul și se predă germanilor, spunând că a dezertat din armată, pentru că este sigur că Anglia va fi învinsă. A făcut câte-va mărturisiri și chiar s'a înrolat în armata germană.

Cazul acesta a atras atenția Kaiserului care s'a împrietenit cu ofițerul englez. De multe ori luau masa împreună, și împăratul îi schița planurile de luptă, pe care apoi prin diverși curieri Reily le trimetea marelui stat major englez.

Și astfel împăratul Wilhelm în persoană a făcut fără să vreie, spionaj în favoarea Angliei !

*

Curiozitatea morbidă a publicului. — Corsicanul Grifaut, în capul unei bande de tâlhari, a terorizat multă vreme sudul Franței. Fiind prins, a fost judecat și condamnat la moarte.

Execuția, capitală în Franța se face sub cerul liber. Cu multe ore înainte de execuție, s'au strâns la fața locului o mulțime enormă.

La un moment dat, cordoanele ținute de 1500 soldați, au fost rupte, și publicul a năvălit până aproape de ghilotină.

Pentru eliberarea locului, au fost chemați pompierii care au început să ude publicul, dar fără succes, de oarece câteva persoane au tăiat tulumbele. Poliția a adus atunci aparate aruncătoare de flăcări, și numai după ce mulți oameni s'au ales cu arsuri și cu hainele distruse, s'a putut restabili ordinea.

A fost adus apoi acuzatul și în câteva minute decapitat. Inainte de execuție, banditul a strigat:

— „Jos poliția. La revedere Fifi".

Fifi era amanta lui, care participa la toate toate atacurile.

*

Desgroparea Herculanumului. — Din Roma se anunță că desgroparea orașului Herculanum, (care a fost acoperit de lava Vezuviului în anul 78 d. h.), continuă cu asiduitate.

Autoritățile italiene afirmă că dezgroparea complectă a orașului antic, se va termina în cursul lunei viitoare. Descoperirile făcute până astăzi par a fi mult mai interesante de cât cele dela Pompei.

Intre altele, s'a descoperit o casă cu 18 camere. Podeaua era asfaltată cu mozaic.

Pereții erau acoperiți cu picturi minunate în care predomina culoarea verde (la Pompei predomina culoarea roșie). Casa are în spatele ei o grădină considerabilă, în mijlocul căreia se află un bazin de marmură care arunca apă.

Locuința pare a fi a unui înalt demnitar.

Grecii dezmint
CĂ AR PREGĂTI RESTAURAREA MONARHIEI

Atena 29. — Agenția Telegrafică din Atena publică următoarea notă :

„Zvonurile lansate de ziarul „Cuvântul" din București și reproduse de „Daily Mail" în privința unor pretinse negocieri pentru restaurarea monarhiei în Grecia, sunt lipsite de orice temeiu".

ÎNĂLȚAREA

„Înălțarea Domnului", — pictură de Eduard von Gebhardt, aflată în Galeria Națională din Berlin.

Apelul M. S. Reginei Maria
PENTRU SĂPTĂMÂNA COPILULUI
organizată de Societatea „Principele Mircea"

Sărbătorim pe copiii noștri și copilăria lor.

Cu dragostea cea mai curată, să ne apropiem acum și totdeauna de sufletele lor nevinovate și să-i iubim și să-i păstrăm sănătoși la trup și suflet, căci ei sunt nădejdea și mândria neamului.

Pentru a-i bucura și a-i feri de toată vătămarea trupească și sufletească, să nu precupețim nici o silință și nici o jertfă.

Din mult—puținul vostru, ajutați opera de protecție a copilăriei ;

adăogați la gândul cel curat, fapta cea bună, căci în copiii neamului, neamul însuși trăește.

MARIA

Un mesaj al Papei
transmis prin Radio

După cum anunță ziarul „Giornale d'Italia" din Roma, lucrările pentru instalarea puternicului post de radio—emisiune dela Vatican, vor fi gata astăzi.

Mâine seară se va face inaugurarea cu mult fast. Primul va vorbi la acest radio, celebrul inventator, senatorul Marconi ; apoi Papa va trimite un mesaj credincioșilor săi. După aceia se vor schimba telegrame cu Tokio (Japonia) și Alaska (America de Nord).

A doua oară, Papa va ține o predică în fața microfonului, în ziua sfinților Petru și Pavel.

Oamenii cei mai populari
pentru publicul american

Revista „American Magasin" din New-York, a făcut o vastă anchetă printre cetitorii săi, întrebând care sunt primele 10 persoane despre care se discută mai mult în St. Unite. Din răspunsurile primite, s'a stabilit această listă :

Președintele Hoower, regele George al Angliei, Prințul Galilor, Mussolini, Lindbergh, Mac Donald, Lloyd George, Ford, Edison și Schaw.

Așa dar scriitorul englez Bernard Schaw este literatul care interesează cel mai mult pe americani.

Cum să ne slăvim eroii

Mâine, o tristețe adâncă va copleși sufletele noastre. Și într'un elan înălțător, comun și așa de firesc, vom ignora pentru o clipă întreaga gamă de preocupări cotidiane și meschine, evocând cu toții imaginile unui trecut halucinant.

Mâine, mii de mame îndurerate își vor plânge fiii căzuți pe frontul de luptă ; văduvele desnădăjduite își vor frânge, neputincioase, mâinile, aducându-și aminte de căminurile lor distruse pentru totdeauna, orfanii din război—azi adolescenți—își vor uni regretele pentru anii de copilărie care numai frumoși n'au fost.

Și mutilații unui măcel fără seamăn în istoria omenirii, își vor privi cu disperare trupurile desfigurate. Iar acei care n'au suferit în timpul războiului, se vor face și ei involuntar, ecoul strădaniilor imense ale unei generații, apusă de timpuriu, depunând o lacrimă sinceră pe mormintele eroilor scoși din rândul celor vii.

Mâine va fi o zi de doliu, dar și unica zi a anului când cu toții, absolut cu toții, vom gândi și vom regreta la fel. Căci așa suntem făcuți noi oamenii : cu cât mai imense sunt suferințele, cu atât mai în comun și mai intense sunt părerile noastre de rău.

Dar dacă aducem astăzi împreună într'un cor împunător, prinosul de slăvire și de recunoștința scumpilor dispăruți, deco poimâne, când ziua eroilor va fi îndărătul nostru, să nu rămânem și mai departe uniți în simțimintele și gândurile noastre—cei mari și cei mici, cei tari și cei slabi—conlucrând frățește la făurirea unui viitor de aur țării înjghebate prin jertfe, acte de abnegație și eroism ? Doar procedând așa, trăind în frăție și bunăînțelegere, nu numai în zile triste de pomenire, ci totdeauna, luptând alături, creindu-ne o viață mai bună, făcând să dispară de pe orizontul țării noastre ura și învrăjbirea, nu numai că vom fi mai fericiți dar în acord cu toate popoarele vom putea contribui la evitarea pe viitor, a unor măceluri și mai cumplite cu consecințele lor îngrozitoare. In acest chip ne vom face cu prisosință datoria pioasă către acei care au depus pe altarul comun tot ce aveau mai scump : viața !

I. L. BASARABEANU

INSEMNĂRI

Un om indignat...

Eu am prostul obicei de a citi cu luare-aminte, toate publicațiile, reviste și gazete, pe care le primesc la anumite zile. Cu gazetele merge mai ușor, că-s mai scurte, și mai pe înțelesul tuturor ; cu revistele (în special cu cele moderniste) merge greu de tot, însă. Odată la săptămână sau la lună, revista ți-se instalează pe birou și ești obligat, din delicatețe, să faci sublimul sacrificiu al cetirei. Unele din reviste, sunt macar, calme ; majoritatea însă, au un ton de harțag.

Iată de exemplu un fragment din sonetul „Sfidare", apărut recent într'o revistă moldovenească :

„Burghezi ; mormane de osânze moi" !
„In care n'a zvîcnit o undă lină..." etc...

Așa începe. In versurile care urmează, poetul îi insultă pe bieții burghezi, zicându-le cum îi vine la gură : „vieți larvare", „sterpi", „obscuri", „murdari de glod", „târâtori pe brânci", aruncându-le fel de fel de epitete și vorbe de rușine.

...Poetul își motivează sudălmile, pretextând că burghezii sunt :

„Străini de zborul meu liberator"...

și pentru acest motiv, ca să-i deie gata, fără posibilitate de apărare, le zice pe șleau :

„Către voi, cobor,
„Eterna și superba mea sfidare" !

Când ai de-aface, ferească Dumnezeu, cu un om așa de indignat, în viața de toate zilele ; dacă-l întâlnești la cafenea sau aiurea și prinde-a-ți vorbi ca mai sus, apoi poți să-l mai domolești, zicându-i de exemplu :

— Da'de ce să ți faci, mata, sînge rău, așa, pe gratis ? Ce să-ți pui mintea cu burghejii ? Nu-i vezi că-s streini de „zborul" matale cel liberator ?

Când însă, poetul indignat nu ți-i la îndămână și n'ai cum să-l domesticești, simți par'că undeva în suflet, cum i-se trezește o mahalagioaică, sau un deputat, care punând mâinile în brâu, ar avea strașnica poftă să apostrofeze pe poetul indignat,... și să-l pue la locul lui. **Alexandru Pogonat**

Un prinț spaniol
vrea să zboare în Lună

In actualul zbor transatlantic al zeppelinului, se află pe bord un personaj ilustru : infantele [redacted] prinț al Asturiilor (un fiu al regelui Spaniei).

Mesagiile trimise în timpul zborului, arată că prințul era entuziasmat în permanență. In timp ce alți pasageri făceau lectură sau jucau cărți, prințul admira imensitatea oceanului. La un moment dat, infantele a declarat :

— „E o priveliște pur și simplu miraculoasă. Aș dori să trăesc ca să văd zboruri cu avioane-rachetă. Aș vrea să fiu printre cei dintâi care vor face excursii în Lună sau în planeta Marte".

FILMUL SONOR
ȘI TRIBURILE DE SĂLBATECI

Doi franceji anume André Paul Antoine și Robert Lugeon, au plecat cu un aparat de filmat și înregistrări sonore, în insulele Oceaniei pentru a lua diferite scene din viața sălbatecilor. După ce au confecționat un film în insula Hailibu, au strâns pe sălbateci în fața unui ecran și au proectat filmul sonor.

Sălbatecii văzându-se pe pânză și auzindu-și glasurile, au căzut în genunchi și au început să se închine.

Cei doi franceji au fost socotiți sfinți, și au căpătat complectă supunere din partea sălbatecilor.

Când au părăsit insula, cinematografiștii au fost încărcați cu daruri.

GÂNDURI, LA MORMINTELE EROILOR
IN ZIUA INĂLȚĂRII DOMNULUI

Sunt morminte între morminte... Sunt morminte, cari trebue să rămână mute, și morminte cari vorbesc,

Sunt morminte cari cu mormanul de țărână, răspund menirei lor de a închide vederii și de a da uitării nume și fapte, ce trebuesc uitate. Sunt însă morminte, cari trebuesc deschise cu ochii gândului și ai simțirei noastre, pentru ca să strălucească din ele razele frumuseții sufletelor cari-și odihnesc vremelnicul lor trup în ele.

Astfel de morminte sunt acele ale celor 800 de mii de eroi și martiri-naționali pe cari credința neînduplecată a sporirei binelui și dreptății i-a vroit jertfă pe altarul neamului nostru românesc.

Nicăeri, ca în fața acestor morminte, nu ni se pune — mai fără de voe — întrebarea, ce a chinuit și va chinui dealungul veacurilor mintea omenească și care nu va primi deslegarea ei de cât din adevărul evangheliei creștine : *Ce e viața ? Care-i adevăratul ei preț ?*

Fără a înșira diferitele și nesfârșitele cercetări și răspunsuri ale înțelepților lumii acesteia, voiu răspunde cu răspunsul cel mai simplu al Sfintei Scripturi și care de altfel se desprinde ușor și din realitatea văzută a faptelor.

Viața, este un dar dumnezeesc de existență, care în decomun apune precum și răsare fără voia noastră — și numai atunci, când voim să însemnăm ceva cu ea : o netrebnicie sau o ispravă, sfârșitul ei stă în mâna noastră.

După judecata sănătoasă, numai acele vieți folosesc și prezintă o valoare, cari contribuesc în orice chip la sporirea : binelui, frumosului, adevărului, dreptății, a desăvârșirei.

Totdeauna, valoarea adevărată a vieții, s'a măsurat cu această măsură. Nu mulțimea zilelor și a plăcerilor, ci intensitatea muncii și înălțarea ei până la sacrificiu pe altarul binelui (și mai ales binele obștesc), dă măsura prețuțului vieții.

*

Așa au înțeles toate gloriile gândirei și ale științei ; așa au înțăles Viața eroii ideilor și faptelor mari ca și sfinții martiri ai creștinismului ; și așa au înțăles viața și fiii patriei române din generația de azi: mucenicii ideii de libertate și dreptate și eroii faptelor răscumpărării neamului nostru !

Ei s'au împărțit cu pământul și-au prefăcut de bună voe trupul lor în țărână, pentru ca astfel mai mult să dovedească, că pământul românesc este trup din trupul nostru și al strămoșilor noștri.

Ei au dat izvor de viață sufletului românesc. Sufletele lor generoase s'au încălzit la credința strămoșească într'o dreptate divină, care cere libertatea oamenilor și a popoarelor și cu această flacără în suflet, striga în beția eroismului său generalul Praporgescu : „Nu slăbiți credința ; a voastră este biruința" !

S'au îndrăgostit nebun de viitorul frumos pe care l'au făurit în mintea lor, patriei libere și întregite și n'au mai văzut nimic înainte decât aevea acest vis împlinit !

Nici averi, nici ticna vieții, nici dor de casă, nici iubirea sfântă

(Continuarea în pag. II-a)

LABORATORUL DE CHIMIE ANALITICĂ
DR. A. RATIANU
IAŞI, STRADA CUZA-VODĂ No. 48
Doctor în chimie dela Universitatea din Geneva, Fost Director al Laboratorului de Chimie al Comunei Iaşi. Specializat în lucrări de Chimie Analitică cu aplicaţiune la patologia generală
Laboratorul este aprobat de Ministerul Sănătăţei Publice cu ord. No. 31.451 şi execută:
Analize complecte de urini din punct de vedere chimic şi microscopic şi orice alte examene de lichide sau producte patologice.
Analize de vinuri, lapte, ape potabile, făinuri, stofe şi orice alte analize necesare industriei, comerciului şi higienei alimentare.

Vopseleria şi Parfumeria
La „CĂMILA"
a deschis o sucursală în
str. I. C. Brătianu 162
(în apropiere de Piaţa Sft. Spiridon)
vinde toate articolele cu PREŢURI DE RECLAMĂ.

LA „PODGOREANUL"
str. Lăpuşneanu No. 4
Vinuri naturale şi bune
Gratar special — Aperitive

GARAJUL ZARIFOPOL
STRADA V. ALEXANDRI 4 IAŞI
vinde ocazional următoarele maşini în perfectă stare de funcţiune, complect revăzute şi echipate:
NASH SPORT turizm 5 locuri 6 cyl., două roţi rezervă, cauciucuri noi *lei 200.000*
STUDEBACKER STANDARD turizm 5 locuri, 6 cyl. roată de rezervă, huse *lei 90.000*

Parcele! Parcele!
Cu 15 mii lei puteţi deveni proprietarul unui teren pentru construcţie şi gospodărie, de 1000 m. p. la bariera Păcurari pe locul zis „La Sitaru". Teren sănătos, ia 3 minute de tramvai şi Toma Cozma.
Apă, lumină, piaţă, şcoală în apropriere.
Se vinde orice suprafaţă cu 15 şi 25 lei metrul pătrat, începând de la 500 metrii. Plata şi în rate. Pentru planul de parcelare şi informaţiuni:
A se adresa intre 7-9 seara d-lui Ing. Schleier, Elena Doamna 26

Depurativul „Salparil"
Este cel mai bun depurativ al sângelui stricat.
Esenţă vegetală compusă din sucurile unor plante depurative şi stimulante. Se întrebuinţează cu mare succes în bolile cunoscute sub numele de: gută; reumatism cronic; boli de piele, eczeme, furunculi, mâncărimea şi erupţiunea pielei; la copii scrofuloşi, debili, limfatici etc. şi în cura de purificare a sângelui. Flaconul este însoţit de prospect.
Depozit General Farmacia Curţei Regale
Fraţii Dr. Konya succesor Dr. E. Grozea Iaşi.
Unde nu se află, se trimite cu ramburs prin poştă.

SELECTION-COPOU UN VIN MINUNAT
La depozitele TH. şi D. BĂDĂREU
LEI 60 STICLA DE UN LITRU

C. A. M.
MANUFACTURA DE TUTUN
IAŞI
PUBLICAŢIE
No. 3695 c

Pentru aprovizionarea scândurilor de brad necesare la confecţionarea lăzilor de ambalat fabricatele, Manufactura de tutun din Iaşi, va ţine licitaţie publică, cu oferte închise, în ziua de 25 Iunie 1930, orele 10 dimineaţa, în localul Direcţiunii.

Caetul de sarcini se poate vedea la Economatul Manufacturii, în orice zi de lucru, între orele 8—12 şi 14—17.

Licitaţia se ţine în conformitate cu prevederile Legii Contabilităţii Publice şi Regulamentului Oficiului Central de Licitaţii.

Direcţiunea

Laboratorul de
Radiologie şi Electrotherapie
Dr. N. DABIJA
Medic radiolog al Clinicei Medicale
Boli Interne şi Radiologie
Diagnostic şi tratament cu
RAZE X.
Electrotherapie: diathermie, ultraviolete, foto-thermo-therapic, etc.
Consult.: 3—8
Iaşi, strada Sft. Atanase 4

LICITAŢIE

Direcţiunea Liceul Naţional Iaşi aduce la cunoştinţa celor interesaţi că în ziua de 10 Iunie orele 11 dimineaţa, va ţinea a doua licitaţie cu oferte închise în cancelaria liceului pentru procurarea a 80 vagoane lemne de foc esenţă tare. Caetul de sarcini şi modalitatea procurării se pot vedea în fiecare zi de lubru la cancelaria liceului între orele 9-12 a. m. şi 4-6 p. m.
27/V/930.

C. A. M.
MANUFACTURA DE TUTUN
IAŞI
PUBLICAŢIE
No. 3695 a

Pentru aprovizionare cantinei cu făina de grâu, Manufactura de tutun Iaşi ţine licitaţie publică, cu oferte închise, în ziua de 2 Iunie 1930, orele 10 dimineaţa, în localul Direcţiunii.

Caetul de sarcini se poate vedea la Economatul Manufacturii, în orice zi de lucru între orele 8—12 şi 14—17.

Direcţiunea

LA CERNAUŢI se găseşte zilnic ziarul „Opinia" la chioşcul din piaţa Unirei (halta tramvaiului) precum şi la debitele principale din oraş.

Lucrările Parlamentului
27 Mai

CAMERA.—Corpurile legiuitoare au serbătorit ieri pe d-nii Locheur şi Titulescu.

D. *Ciceo Pop* a salutat oaspeţii arătând munca depusă de d. Loucheur pentru împăcarea popoarelor şi mulţumind d-lui Titulescu pentru serviciile ce le aduce ţării. In numele guvernului a vorbit d. *G. G. Mironescu*, ministru de externe.

D-nii *dr. Lupu*, în numele partidului ţărănesc şi *A. C. Cuza* în numele Ligei creştine, sau asociat la elogiile făcute.

A răspuns *d. Loucheur*, care după ce mulţumeşte pentru primirea făcută, se ocupă de criza economică spunând că trebue o colaborare a tuturor statelor pentru evitarea unei catastrofe financiare.

*

După o suspendare de zece minute s'a luat în discuţie legea reglementării şi vânzării alcoolului.

*

SENATUL.— D. *Mayer Ebner* face o comunicare privitoare la ultimele incidente antisemite, şi cere măsuri împotriva agitatorilor.

D. *Voicu Niţescu* răspunde că justiţia îşi face complect datoria, şi imparţialitatea ei nu trebue bănuită.

D. *Cristea* desvoltă o interpelare privitoare la fraudele dela pescăriile statului.

Până la 15 Iunie
„SPIRITIST"
Prezicător SAVESCU
Strada STÂNCA No. 15 (din str. I. C. Brătianu, prin str. Mârzescu) în ROMÂNIA singurul este

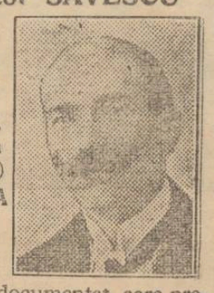

Prezicător documentat, care prezice perfect prin iveniţia sa în calculul „CIFRELOR" orice afaceri serioase la persoane serioase, descoperă orice mistere sufleteşti din viaţă şi dă toate lămuririle necesare pentru orice interes sufletesc căsătorii, boale orice fel, comerciale, furturi atât cât e posibil desigur, Dă lecţii de sugestiune şi magnetizm pentru nelinişti sufleteşti, familiare, duşmănii, cuceriri în dragoste, căsătorii afaceri şi altele.
Cine crede în mod serios: iar nu după reclame mari. Discreţia sigură, toată ţara prin scris.
Consult: 9—12 şi 3—7 jum. Duminică până la 4.
Atenţiune!!
Răspund clienţilor care mă întreabă, şi tuturor celor care au nevoie că: prezicerile agricole, admosferice, anul acesta nu le mai tipăresc, din lipsă de finanţe, căci ziarele nu publică gratuit. Cine doreşte să comande aparte şi voi servi imediat, politică nu fac, de cât personale.

Analize de Urină
se fac la
Farmacia Werner

SALA BRAGADIRU
CEAI DANSANT
în folosul Coloniei de vară a Asociaţiei Creştine a Femeilor
Sâmbătă 31 Mai
ora 6 p. m.
Intrarea 80 lei
40 lei p. studenţi

Renumita Croitorie
L. BELINSCHI
str. Sărărie 142
în rând cu farmacia Jelea
execută orice fel de comenzi cu şi fără stofa clienţilor.
Confectionează tailleururi şi pardesie de dame.

C. A. M.
MANUFACTURA DE TUTUN
IAŞI
PUBLICAŢIE
No. 3695 b.

Pentru aprovizionarea cantinei cu carnea necesară la preparatul mâncărei personalului, Manufactura de tutun ţine licitaţie publică, cu oferte închise, în ziua de 3 Iunie 1930, orele 10 dimineaţa, în localul Direcţiunii.

Caetul de sarcini se poate vedea la Economatul Manufacturii, în orice zi de lucru, între orele 8—12 şi 14—17.

Direcţiunea

Examenele la Fac. Juridică
din sesiunea de Iunie 1930

Licenţa

ANUL I

Drept Penal, profesor V. V. Pella, 5, 6, şi 7 Iunie.
Proced. Penală, Idem.
Drept Roman, profesor I. Coroi, 7, 8 şi 9 Iunie.
Drept Civil, profesor Gh. Tabacovici, 9, 10 şi 11 Iunie.
Enciclopedia Dreptului, profesor Tr. Ionaşcu, 11, 12 şi 13 Iunie.

ANUL II

Drept Const. şi Ad-tiv, prof. N. Daşcovici 9, 10 şi 11 Iunie.
Proced. Civilă, prof. P. Dragomirescu 11, 12 şi 13 Iunie.
Drept Civil, prof. Tr. Ionaşcu 14, 15 şi 16 Iunie.
Econom. Politică prof. G. Zane 16, 17, 18 şi 19 Iunie.
Enciclop. Drept. prof. Traian Ionaşcu 19, 20 şi 21 Iunie.
Drept Roman, prof. Ilie Popescu Spinen, 6, 7 şi 8 Iunie.

ANUL III

Leg. Agrară şi Ind. prof. Val. Bulgaru: 5, 6 şi 7 Iunie.
Drept Comercial prof. P. Dragomirescu: 7, 8 şi 9 Iunie.
Drept Civil prof. Floriu Sion: 9, 10 şi 11 Iunie.
Drept Int. Public prof. N. Daşcovici: 13, 14 şi 15 Iunie.
Enciclop. Dreptului prof. Tr. Ionaşcu: 16, 17 şi 18 Iunie.
Econom. Politică prof. G. Zane: 19 şi 20 Iunie.
Ist. Drept Vechi Românesc. prof. St. Berechet: 21, 22 şi 23 Iunie.
Doctorat, 21, 22 şi 23 Iunie.

DELA ATENEUL TATARAŞI

Duminică 25 Mai a avut loc la Ateneul Popular Tataraşi, a 291-a Şezătoare Culturală la care a conferenţiat Dl. Popescu-Spineni, având ca subiect „Eminescu ca poet şi ziarist".

Intr'o expunere clară şi documentată, distinsul Profesor al Facultăţei juridice, a analizat personalitatea nemuritorului poet.

Conferinţa urmărită, cu viu interes, de publicul asistent, a fost mult aplaudată.

In partea artistică, s'a produs în chip remarcabil Corul Şcoalei Profesionale a Reuniunei Femeilor Române, sub conducerea maestrei d-ra Florica Iarocki; precum şi Echipa de dansuri, a aceleaşi şcoli care sub conducerea d-nei Maestre M. Dimitriu a executat în chip artistic: Câmpeanca, Matelotul, şi dansul Florilor.

D. Student George Manoliu a executat cu deosebit talent, cîteva piese de vioară, cu acompaniamentul d-lui N. Marcovici. D. C. Calmuschi, artist al Teatrului Naţional, a înveselit publicul cu monoloagele sale atât de mult gustate.

Conferinţa d-lui prof. dr. C. Angelescu, fost Ministru al Instrucţiei, care urma să aibă loc în această zi, a fost amânată pentru Duminică 8 Iunie, d-sa fiind reţinut la Bucureşti de împrejurări neprevăzute.

SINUCIDEREA UNUI INVĂŢĂTOR
LA DOROHOI

Dorohoi 28.--In cancelaria şcoalei primare din satul Buda-Mică, jud. Dorohoi, şi-a pus capăt vieţii, prin strangulare, tânărul Invăţător Mihai Legatu zis Ungureanu, în etate de 19 ani.

Cauzele acestui act funest, se datoresc unor încurcături băneşti.

Se fac cercetări. Justus

Banditul Marin Ionescu din Iaşi
a fost prins la Nistru, când vroia să treacă în Ukraina

In numerele anterioare ale ziarului, am relatat despre îndrăzneţul atac banditesc comis la Capul Dealului, în apropiere de Iaşi, de către banda lui Marin Ionescu.

Banditul a reuşit să dispară, în timp ce toată banda a fost arestată şi înaintată parchetului.

*

Astăzi dimineaţă, autorităţile au fost înştiinţate că un individ anume Marin Ionescu, pe când încerca să treacă Nistrul în U[illegible] a fost zărit de santinela [illegible] malul românesc, şi împ[illegible]
Siguranţa generală [illegible]

muriri autorităţilor judeţene, dacă nu cumva este vorba despre îndrăzneţul bandit Ionescu din Iaşi, autorul mai multor jafuri comise în întreaga Moldova.

*

Banditul intenţiona să treacă Nistrul, dar planul i-a fost zădărnicit de santinelă care l-a somat să vâslească înapoi la malul românesc, şi a descărcat un foc de armă.

Banditul rănit, a fost arestat şi predat poliţiei. Cercetările continuă. *C. Vl.*

Numai
2 zile
mai sunt până
Vineri 30 Mai
când apare
Bonul No. 1 din noua serie de
Mari premii gratuite.

Un deceniu dela înfiinţarea
şcoalei Normale din Vaslui

Vaslui — Miercuri 21 Mai crt. s'au împlinit zece ani dela înfiinţarea şcoalei normale „Ştefan cel Mare" din localitate.

Directorul şcoalei d. Constantin Capră a ţinut să sărbătoreze această zi cu mare fast.

Din selecta asistenţă am remarcat: d-nele Capră, Zaharia, Popescu, Vasiliu, d-ra Cătănescu, d-nii deputat Zaharia, profesor Cotea, Cigi Cotea, Năstase, Vasiliu, Iordăchescu, Blănaru, Enăchescu, Frimu, Traian Popescu etc.

Preotul Calmuschi a oficiat slujba religioasă, iar corul şcoalei a dat răspunsurile.

D. Const. Capră i-a cuvântul şi făcând un scurt istoric al acestei şcoli, subliniază starea înfloritoare în care se găseşte astăzi.

Clădirea cu 3 etaje cu dormitoare spaţioase, cu teren de sport grădină, uzină proprie etc. adăposteşte astăzi 260 elevi.

Prin economiile ce le-a făcut în acest an, d. Capra a reuşit să împrejumiască tot terenul şcoalei cu un grilaj impozant.

D-l Ion Zaharia deputat şi membru în comitetul şcoalei, a rostit o impresionantă cuvântare, dând frumoase sfaturi elevilor.

Corul şcoalei sub conducerea profesorului Blănaru, a executat bine bucăţi naţionale.

Orchestra sub bagheta maestrului Enăchescu, a încântat asistenţa.

A urmat un banchet la care s'au ridicat toasturi în onoarea d-nei şi d-lui Const. Capră.

Serbarea a luat sfârşit printr'un interesant match de foot-ball între elevii şcoalei, sub arbitrajul profesorului Vasiliu.

Coresp.

x La administraţia financiară locală continuă inventarierea averilor imobiliare rămase de pe urma defuncţilor Adolf Teitler, Lucia Cantacuzino-Paşcanu, şi Pavel Michiu, în vederea fixării taxelor pe moştenire.

O tânără fată
se sinucide la Dorohoi

Dorohoi 28. — Ieri seara D-ra Elena D. Stoica în etate de 17 ani din str. Călănceni No. 45, desiluzionată de pe urma unei nefericite dragoste, a înghiţit o cantitate de sodă caustică, pentru a se sinucide.

In stare gravă, a fost internată la spital. Justus

ACCIDENT
de motocicletă

Ieri spre seară, un accident de motocicletă fără urmări grave, s'a întâmplat în apropiere de târguşorul Copou.

D. loct. Petru Ionescu din reg. 4 pionieri, trecând cu motocicleta cu un „ataş" în care avea ca pasager pe d-ra Bocu din Lugoj, la un viraj, pasagera a fost aruncată din motocicletă.

D-ra Bocu s'a ales cu uşoare leziuni şi a fost transportată la spitalul Sft. Spiridon din Iaşi.

INFORMAŢIUNI

x Din cauza serbării pioase de mâne (Ziua Eroilor), numărul viitor al ziarului apare Vineri 30 Mai.

x Eri s'a judecat procesul celor 11 fruntaşi ai blocului muncitoresc, acuzaţi că au încercat să elibereze pe colegii lor arestaţi la poliţie în incidentele dela 2 Martie.

După ascultarea martorilor acuzării, apărarea a cerut contradovadă cu martori.

Tribunalul a admis.

x Membrii cercului „Dr. K. Lippe" sunt rugaţi a lua parte la adunarea generală extraordinară ce va avea loc Joi 29 crt. ora 4 p. m. în localul cercului din str. Sf. Constantin 5, în vederea festivalului ce va avea loc în Sala Sidoli în ziua de 8 Iunie crt.

x Gazeta *„Ideia Revisionistă"* apare astă seară, conţinând un violent protest împotriva oprirei imigraţiei în Palestina.

x Seziunea extraordinară de vară a Curţei cu Juri Iaşi, are loc între 15 şi 30 Iunie.

x Vineri 30 Mai, detaşaţi bonul No. 1 din noua serie de MARI PREMII GRATUITE.

x Astăzi a fost înaintat parchetului individul Gh. Asan din Voineşti, autorul unui bestial viol comis în acea comună.

x Doctorul BRENER *specialist mamoş*, boli de femei, consultaţii de la 2 până la 4 p. m.

x Astăzi dimineaţa a fost adus la legiunea de jandarmi individul Matei Ion care este autorul unei excrocherii comisă în com. Lungani-Iaşi în dauna săteanului Florea Gh.

Gânduri, la mormintele eroilor
în ziua Înălţării Domnului
(Continuarea din pagina I-a)

de părinţi, nici slăbiciunea părintească de copii, nimic din toate acestea nu li-a întors privirea dela glasul datoriei, care-i chema acolo sus: în patria celor aleşi. Ei n'au desmiţit vrednicia străbună; ei au vădit însuşirile firesti ale neamului şi au tras o brazdă nouă în ogorul sufletului românesc.

Viaţa lor e o evanghelie a sacrificiului, şi au murit, ca să vieze deapururi în istoria neamului românesc.

*

Trupurile şi chipurile lor tinere, voinice, frumoase, vesele, pline de viaţă; iar în urmă; obidite, înegrite, crispate de vânt, de ploi, de ger, supte de dor... schilodite, sau făcute una cu ţărâna, în durerea fierului, ce sfâşie carnea şi oasele...; a gazelor înăbuşitoare, etc., s'au pogorât în pământ părintesc sau în ţărână străină, au intrat în linişte!

Spiritele lor însă sunt în aşteptare, sunt de veghe,... privesc în lumea întreagă, se mişcă în lumea spiritelor.

Din lumea — celor ce s'au înfrăţit într'un gând prin sacrificiu,— îşi rădică glasurile şi întreabă:

Ce a-ţi făcut pentru mamele noastre îndurerate, pentru soţiile noastre văduvite, pentru copiii noştri orfani? Cum folosiţi darul libertăţii şi ticna zilelor pe cari jertfa vieţii noastre vi le-au adus? Unde vă e viaţa, cea nouă pe care am visat'o — sacrificându-ne? Au crescut de mult buruieni mari pe mormintele noastre, dar floarea amintirei pioase unde a-ţi sădit'o. etc. etc.

Te cutremuri cetitorule, în faţa acestor întrebări şi socoteli, nu e aşa? Şi totuşi, aceasta aste numai un gând! Ce vei zice, când vei fi faţă la socoteală în lumea celor de sus?

Frate române,

Noi, cari astăzi şi mâine [illegible] desfătăm şi ne vom desfăta [illegible] linişte din belşugul zilelor bune, să nu uităm, că gustăm liniştea acestor zile, sugând din trupul şi sângele acestora. Să nu uităm că cu felul nostru de viaţă vechiu. cu preocupări josnice, neliniştim, tulburăm liniştea acestor mucenici.

De aci, dela cei ce glăsuesc în morminte, să luăm învăţătura cea bună a vieţii. De aci, să sorbim duhul de viaţă curăţitor şi înoitor. Dela ei, să ne renaştem în duh prin împărtăşirea cu spiritul lor de jertfă dus la extrem.

Să ştim hotărât, că avem datoria sfântă de a clădi edificiul cel mare al României libere pe temelia nouă şi puternică a credinţei într'o dreptate dumnezeiască, a speranţei într'un viitor fericit al neamului, şi pe spiritul de înălţare a vieţii până la jertfa ei pentru binele general.

Numai atunci ei vor odihni în pace, când vor vedea, că jertfa lor n'a fost zădarnică; ci au croit o cale nouă. Şi numai atunci, noi vom cinsti cu adevărat şi cu toată cuviinţa, amintirea lor.

Iconom N. Dărângă
profesor-Tg. Frumos

Noua soartă a Teatrului Național din Iași

Teatrul va fi concesionat — Demisia actualului diretor, prof. I. Iordan

Ultimele patru zilei ale Camerii au fost... concesionate — cu precădere, — nouei soarte pe care guvernul național-țărănesc a ținut s'o hărăzească scenelor subvenționate. Au fost discuții însuflețite.

La un moment dat, legiuitorii s'au lovit de un punct care ar fi amânat votarea anuume: chestia teatrului subvenționat din Capitală.

S'a găsit însă o soluție „urgentă" și „inteligentă". Teatrul Național din București rămâne în faza lui până acum, — urmând ca ponosul să-l suporte numai bietele scene subvenționate din provincie ..

*

Teatrul ieșan, scenă de neasemuită tradiție, și-a g[illegible]ințiva apărători. Se apără o cauză dreaptă: teatrul cu un trecut atât de apreciabil, nu trebuie concesionat.

Și la discuția pe articole a legii se respinsese amendamentul propus de legiuitori (și susținut de un deputat — actor), ca teatrul nostru să intre în categoria celorlalte teatre provinciale.

Meritul acestei respingeri revenea d-lor Ion Petrovici, A. C. Cuza și Pamfil Șeicaru, cari au susținut pentru Iași ideia de: regie autonomă.

Artiștii ieșeni au ținut să mulțumească susținătorilor cauzei lor, trimițîndu-le telegrame de omagiu,

*

Totuși proectul a fost eri admis,...cu mici modificări. Ceeace ne miră, este faptul că deși amendamentul care lovea teatrul nostru, a fost respins la discuția pe articole, n'a fost ținut în seamă la votare.

Atribuim vina, eloquenței raportului: dl. I. Gr. Periețeanu.

Mai bine fie zis: interesaților!

*

Așa că, *teatrul nostru va fi concesionat, cu caet de sarcini.* Candidații se cunosc... I-am enumerat la timp...

Față de această situație, actualul director al teatrului, dl. prof. I. Iordan, pe ziua de 1 Iunie și-a înaintat demisia din postul ce-l ocupă.

Așteptăm surprizele ce sunt hărăzite bietului nostru edificiu din strada Cuza-Vodă...

Petru Crancea

Eroii Neamului

Eroi, care-ați luptat prin foc și sînge,
Cînd, ca o apă, năvăleau dușmanii;
S'a scurs pe'ncremenirea veastră anii,
De cînd în brațe, lutul greu vă strînge.

Vă cîntă vitejiile ciobanii
Cînd codrii, cetina încep a-și frînge;
Iar cînd pe dealuri, soarele se stînge
Se scutură pe voi, domol, castanii.

Voi n'ați murit! sînteți în larga zare
Și vă simțesc trăind, în fiecare
Mlădiță ce'nflorește primăvara.

Și dacă ne-ar călca păginii, țara,
V'ați ridica din nou, din neființă,
Căci voi sînteți eterna biruință.

AUREL CERNA

Când lei barbatul altela...

Huși.— Parchetul de Fălciu a fost înștiințat de o gravă maltratare.

Fata Ilionora Ifrosa Pogonescu din Botești trăia în concubinaj cu săteanul Gh. Radu.

Soția acestuia Catinca aflând, s'a înțeles cu fratele ei Iacob Tiropont și sora ei Maranda a Petrei; au surprins într'o seară pe ambii amanți în casă, și i-au bătut îngrozitor.

Fata Eleonora a fost internată în spital.

UN FRUMOS
GRAMOFON-PARLOFON

este expus în vitrina magazinului **GH. FOTESCU** din str. Lăpușneanu
Il puteți căpăta GRATUIT
împreună cu 5 plăci (10 cântece)
strângând cu începere de
VINERI 30 MAI
bonurile de premii ale ziarului
„OPINIA"

Examenele dela Conservator

la finele anului școlar 1929—1930

Duminică 1 Iunie, „Teorie și Solfegii" D-na S. Teodoreanu orele 8—12, 4—8, Luni 2 Iunie, „Teorie și Solf." Dl. C. Nosec orele 8—12 și 4—8, Marți 3 Iunie, Teorie și Solf. Aj. dl. G. Constanțiu orele 8—12, Marți 3 Iunie „Armonie compl". dl. G. Galinescu orele 4—8, Marți 3 Iunie „Corno" dl. I. A. Nosec orele 3—4.

Mercuri 4 Iunie, „Declamația" d, M. Codreanu orele 8—12, Joi 5 Iunie, „Flaut" d. Alex. Roșca, Oboi d. Al. Aurescu, „Clarinet" d. Gh. Ionescu, orele 8—12, Vineri 6 Iunie, „Declamația" d-na A. Bârsescu orele 8—12, Vineri 6 Iunie „Violina" d. M. Bârsan orele 4—8, Sâmbătă 7 Iunie, „Violina" d. L. Acker orele 8—12, Sâmbătă 7 Iunie „Estetica, Psyhologie" d. V. Pavelco orele 4—8, Duminică 8 Iunie, „Canto" d-ra R, Nestorescu orele 8—12, Luni 9 Iunie, „Trompeta și Trombon" d. V. Darim și „Fagott" d. Ioan Vasilescu orele 8—12, Luni 9 Iunie, „Piano Compl." d-na N. Răcoare și d-na D. Rudeanu 4—8, Marți 10 Iunie, „Piano" d. Ilie I. Sibianu orele 8—12.

Marți 10 Iunie „Piano" doamna Sylvia Căpățână orele 4—8, Mierc. 11 Iunie „Piano" doamna Aspasie Aspasie Sion Burada orele 8—12, „Armonie" d. Ioan M. Ghica orele 4—8, Joi 12 Iunie, „Contrapunct" d. C. Georgescu orele 8—12, Vineri 13 Iunie, „Canto" d. Enrico Mezzetti orele 8—12, Sâmbătă 14 Iunie, „Violoncel" muzica de cameră d. N. Theodorescu și „Contrabasso" d. N. Enciulescu orele 8—12.

x *Licitație* — Direcțiunea Gimnaziului „Alexandru cel Bun" Iași, având nevoie de 18 vagoane lemne de foc esență tare, va ține în ziua de Duminică 1 Iunie 1930, ora 10 dim. în cancelaria școalei, licitație publică cu oferte închise, pentru aprovizionarea școalei cu aceste lemne.

Garanția provizorie, va fi de 10 la sută din valoarea ofertei.

Caietul de sarcini și orice informații se pot vedea în fiece zi de lucru la cancelaria școalei.

JUDICIARE

Solvabilitatea Statului și cauțiunea legală

Curtea de apel s'a pronunțat într'un interesant caz: dacă statul trebue sau nu, să depue cauțiune când ia măsuri asiguratorii asupra persoanelor sau instituțiilor particulare, prin propriri sau sechestre.

Jurisprudența s'a dat cu ocazia unui proces de daune intentat de Stat, contra Băncei Moldova, — pentru neexecutarea unui contract de furnitură. Odată cu acțiunea de daune, statul a pus proprire pe o sumă de bani cuvenită Băncei.

Banca Moldovei a făcut apel, motivând că statul n'a depus cauție legală.

Curtea a respins apelul Băncei, decizând că Statul este destul de solvabil de a desdauna orice persoană, și nu-i nevoe a fi supus la cauțiune.

INFORMAȚIUNI

x *Ziarul grecesc „Cathimerini" din Atena, publică și el știrea că ex-regina Elisabeta a Greciei ar avea intenția să divorțeze de soțul ei.*

Știrea este azi semnalată și de ziarul „Țara" din București.

x **Mișcarea proprietarilor hipotecați.** — Comitetul de inițiativă al asociației Proprietarilor din Iași și liga Proprietarilor ipotecați, va ține din nou adunare generală în Sala Camerei de Comerț din Iași, în ziua de Joi 29 Mai 1930 orele 4 jumătate p. m.

Sunt rugați cu insistență toți cei interesați în această cauză, a lua parte la consfătuirea.

x S'a hotărât definitiv ca instalarea consiliului municipal să aibe loc în ziua de 10 Iunie.

x Examenele pentru diplomă la școala de cântăreți bisericești de sub conducerea Arhimandritului Stupcanu, încep la 16 Iunie.

x Un incendiu a distrus o magazie de ceriale precum și o parte din casa săteanului Albu Vasile din com. Focuri-Iași.

Se bănuiește că focul a fost pus.

x Direcțiunea Gimnaziului „Alexandru cel Bun" din Iași, aduce la cunoștință că examenele particulare de clasa III-a sesiunea Iunie 930, încep în ziua de 1 Iunie 930.

Programul examenului este afișat în curtea școalei.

x D. prof. Petre Andrei, vice președinte al Camerei, a plecat aseară la București

In ședința de azi a Cameri, d. Andrei va face o comunicare asupra scandalului provocat de liberali la constituirea consiliului comunal din Vaslui.

x **Vineri 30 Mai, detașați bonul No. 1 din noua serie de MARI PREMII GRATUITE.**

x Astăzi după amiază va avea loc înmormântarea fostului comandant de sergenți de poliție V. Dan.

Va lua parte și o companie de sergenți de oraș, în frunte cu actualul comandant d. Gh. A. Ioanei și ofițerii de sergenți.

x **Baia comunală.** — D. ajutor de primar Gh. Colcea a luat măsuri pentru complecta refacere a secției de lux dela baia comunală. Pereții vor fi lucrați în faianță.

Tot odată d. Colcea a venit în ajutorul micilor negustori și meseriași, reducând pentru aceștia prețul la cada de la 52 lei la 35, cu condiția de a lua un abonament de zece băi.

x Primindu-se un denunț prin care cârciumarul Gh. Crivoi din Miroslava este acuzat de încă o crimă, reprezentanții parchetului se vor deplasa azi la Miroslava, pentru o anchetă la fața locului.

x Fostul inspector al asigurărei Românești, d. I. Iosefsohn, a fost condamnat de Tribunalul local, la 15 zile închisoare pentru excrocherie în dauna asiguratului H. Blanaru din Podul-Iloaei.

x La judele sindic al falimentelor, urma să se ție azi licitația pentru vânzarea averei mobiliare a falimentului firmei „La Castronul de aur" str. Anastasie Panu, a fraților Solomon și a fabricei din str. Păcurari.

S'a primit însă un denunț cum că s'ar fi sustras din mărfuri.

Vânzarea a fost oprită pentru a se întreprinde cercetări.

x Astăzi dimineața s'a judecat la comitetul local de revizuire, apelul contra alegerilor comunale din Tg. Ocna.

Comisiunea a amânat pronunțarea pentru Sâmbătă 11 Iunie.

x Comitetul local de revizuire a aprobat regulamentul de circulație a autobuzelor pentru municipiul Bacău.

x Un vechi răufăcător, anume Gh. Graur, reușind să fure un cazan dela reg 13 Inf., a fost prins de soldați și predați poliției.

x Directoratul Moldovei a aprobat trimitirea a 600 copii debili fără mijloace bănești, din cuprinsul directoratului nostru, la băile din Slănic, Bicaz sau Bacău.

x *Trupa teatrului „Fantasio"* din București, în frunte cu Puiu Iancovescu, Marieta Rareș și Leon Lefter, va da o singură reprezentație la Teatrul Național în ziua de 3 Iunie cu „X. Y. Z."

Bilete la Brașcu,

x Ministerul de industrie și comerț a transmis Directoratului Moldovei toate atribuțiile în ce privește rezolvirea chestiunilor prezentate de Camerele de comerț.

ECOURI

x *Membrii „Hakoah"-ului sunt invitați la sediul asociației din str. Sărăriei 147, mâine dimineața orele 7 jum. pentru a merge în corpore la Cimitirul Israelit.*

x Aduc la cunoștința populațiunei și simpaticei mele clientele că subsemnatul n'am deschis nici o sucursală și continui a desface produsele casei mele în str. Lăpușneanu 44 — ca și până acum.

Noua cofetărie care poartă acelaș nume cu al meu este proprietatea altuia.

LIVIU BUTUC
Confiserie, Bomboneria Palatului

Durerile reumatice dispar prin tabletele de
Aspirină
frictionând totdeodată regiunile dureroase cu soluția de
Spirosal
Se găsesc în toate farmaciile și drogheriile.

În casa ispășirei...

INCHISOAREA GALATA — ISTORICUL ACTUALULUI PENITENCIAR — LIPSURILE GRAVE ALE LOCALULUI

Inchisoarea din dealul Galatei, constituie pentru mulți ieșeni, un subiect de legitimă curiositate.

Intâlnind pe d. Georgescu, actualul director al închisoarei, i-am pus câteva întrebări, la care am primit aceste interesante lămuriri:

Un istoric al penitenciarului

— „După cum știți Dv. penitenciarul central de corecție din Iași, funcționează în incinta mânăstirei Galata, ai cărei ctitori au fost domnitorul Petru Schiopul cu soția lui Smărăndița. Construită în anul 1585, mânăstirea a servit drept locuință domnească de vară, iar în urmă, locaș de odihnă și reculegere a înaltelor fețe bisericești ale Moldovei și punct de pelerinaj al evlavioșilor depe acele vremuri, când mânăstirea avea drept danii mai multe moșii din al căror venit trăiau și enoriașii mânăstirei.

Actualul penitenciar a servit și ca închisoare militară până în anul 1923, când printr'o dispoziție ministerială, a fost transformat în închisoare civilă și penitenciar de corecție.

Lipsurile localului

— Depun toate sforțările, continuă d. Georgescu, ca să fac fața pe cât este cu putință, tuturor necesităților, pentru care actualul local nu mai corespunde. In afară de biserica ce se găsește în curtea închisorei, (în interiorul căreia se află zugrăvite chipurile ctitorilor), atenansele ce deservesc propriu zis penitenciarul se compun din: trei dormitoare, care pot adăposti fiecare circa 60 de deținuți,—dormitoare cu paturi comune având fiecare o pătură, o pernă și o rogojină.

Apoi un dormitor al minorilor în care pot încăpea maximum cincisprezece deținuți; o cameră de izolare în care se face carantina noilor sosiți; o infirmerie cu zece paturi; bucătăria și baia cu totul primitivă, vine apoi dormitorul femeilor deținute; Camera celulelor și celelalte atenanse. *Din lipsă de spațiu, categoriile deținuților nu sânt separate.*

— „Hrana deținuților este bună și sub zilnica mea supraveghiere. In interiorul penitenciarului, funcționează și două ateliere dintre care unul de olărie și celălalt de lânguri, acestea pentru refacerea morală și socială a deținuților.

Nu avem în închisoare apă; nu avem lumină, nu avem bae; apa o aducem de la doi kilometri; iluminatul se face cu lămpi cu petrol, iar în curte, în timpul nopții, cu lămpi „Petromax" cu benzină.

Baia deși cu totul primitivă, ajută la ameliorarea stărei sanitare a deținuților.

In ceia ce privește tratamentul la care sunt supuși cei 210 deținuți, vă rog să luați act că cu toții se bucură de același regim, *fără a se face excepții și fără ca nimeni să fie supus unui regim excepțional.*

Vă rog să desmințiți în mod formal toate svonurile fanteziste care circulau în oraș, cu privire la regimul pe care l-am fi aplicat unor deținuți politici.

Pentru noi, atât comunistul, cât și deținutul preventiv, precum și recidivistul de drept comun, formează obiectul aceluiași tratament *pe care ni-l impune regulamentul închisoarei.*

Ca încheere, arătăm că penitenciarul ar trebui mutat fără întârziere, într'un local adequat cerințelor unei închisori moderne.

A. DUMBRAVĂ

FAPTE DIVERSE

UN FURT

Un îndrăzneț furt a fost săvârșit ieri la locuința d-lui Dumitru Pavel din mahalaua Clopotari 58.

Răufăcători rămași necunoscuți au reușit să pătrundă în casă de unde au furat numai suma de 4000 lei, fără a se mai atinge și de lucruri.

Se fac cercetări.

Un vechi spărgător reușește să dispară

Sergentul din str. Socola a zărit astă noapte doi indivizi suspecți, dintre care pe unul îl recunoscuse a fi Constantin Ilie, un vechi spărgător urmărit de poliție.

Somându-i să se legitimeze, cei doi indivizi au luat'o la fugă iar sergentul după ei.

In cele din urmă ei au reușit să dispară, aruncând un coș cu lucruri ce-l aveau cu dânșii.

— In schimb, a fost arestat individul Cristea Gh. din Țuțora, care furase o sumă de bani unei femei dela țară.

Sinucidere impresionantă

Dna Sura Ovider din str. Palat No. 4, în etate de 84 ani, suferindă de mult timp, s'a folosit de un moment de neatenție a celor din casă, și și-a pus capăt zilelor, tăindu-și beregata și spintecându-și abdomenul cu un cuțit.

Corpul nefericitei, a fost transportat la morgă. Rep.

Concursul „Soc. Tinerimea Română"

Elevii premiați din regiunea Iași

ISTORIE

clasa VII-a

Premiul întâi cu cunună Vasiliu I. Ion *Liceul Militar Iași.*

Premiul II Covăsneanu I. *Liceul Internat.*

ROMÂNĂ

clasa VII-a

Premiul III Popovici Adrian *Liceul Internat.*

RELIGIE

cl. VI-a

Premiul III Niculescu Iosif *Liceul Internat.*

FETE

Româna cl. V-a

Mențiune-Săvescu Ortansa șc. prof. Sf. Sava Iași.

UNIVERSITĂȚI

Facultatea de științe Iași

Mențiune Maria Lerman, Iliescu Dimitrie, Ciornei D.

Facultatea de științe

Premiul III Leatris Ortansa.

Mențiune Boncescu A Ghe.

DE VANZARE

cu înlesniri de plată, casa din Iași str. Tataraș 26, compusă din 4 camere parchetate, bucătărie, odaie de baie, instalație de apă caldă și rece, grădină, situată la linia tramvaiului, lângă Comisia V-a.

Liberă la 15 Iunie. A se adresa d-lui Sigmund Diamant Iași, str. Vasile Conta No. 9.

DE VĂNZARE

casă cu etaj, 12 încăperi, lumină electrică, apă, canal și pivniță. Situată în centru, lângă piața Sf. Spiridon. — A se adresa la proprietară strada Bărboi No. 6.

ANALIZE
complecte de urină
se execută în cele mai perfecte condițiuni

la Laboratorul
Farmaciei Dr. D. Beceanu
PIAȚA HALEI

SE PRIMESC COMENZI pentru Chelimuri, Persan Smirna, Gobelinuri, Puncte, Points de Diable; Fileuri, Crocheteries și Gros Crochets. — A se adresa: strada Lozonski 10 în curte, 10—12 și 8—7. Prețuri reduse.

DE VÂNZARE chilipir, imobilul din str. Mărăcineanu No. 30, lângă spitalul Pașcanu, bun pentru crâșmă având două pivnițe petruite; și pentru construcție de locuințe ieftine sau o Fabrică, având teren mult, apă și lumină lângă imobil. Informațiuni și combinațiuni la Moise Caner Meier strada Socola No. 44, Iași.

INSERȚIE 1)

Primim următoarele:

Intr'un ziar local s'a publicat că subsemnatul așî fi fost condamnat de către Trib. S. II-a

Țin să lămuresc că în baza certificatului No. 25921 din 22 Mai crt., eliberat de Trib. S. II, acest caz s'a amnestiat.

Aceasta, spre cunoștința tuturor.

Ungureanu Ștefan

1). Ziarul nu răspunde de cele cuprinse în această rubrică.

Maria Basarabeanu soție, Maria soacră, Sanda fiică, Florica Nica, Elena, Ecaterina și Vasile surori și frate; nepoți cumnați și cumnate, anunță cu durere încetarea din viață a iubitului lor

Ioan Basarabeanu

în etate de 56 ani

decedat în ziua de Marți 27 Mai 1930, după o lungă și grea suferință, și roagă rudele și cunoscuții a lua parte la înmormântarea ce va avea loc Joi 29 Mai oraș 3 p. m. Cortegiul va porni de la casa defunctului din str. Vasile Lupu No. 78 spre cimitirul Eternitatea.

Tribunalul Ju[illegible] s. III-a
Publicație Vânzare
No. 4943 din 26 Mai 1930

Tribunalul Iași s. III-a, prin Jurnalul No. 4865 | 930, a autorizat Corpul Portăreilor de pe lângă același Tribunal, să efectueze din nou toate formele de vânzare prin licitație publică a portofoliului falitului Israel Feldman din Iași, strada Anastasie Panu No. 37, evaluat la suma de 10.000 lei.

Se încunoștiințează că vânzarea și adjudecarea acestui portofoliu va avea loc în ziua de 3 Iunie 1930 ora 14, în Camera Sindicatului Falimentelor Trib. Iași, începându-se licitația publică de la suma evaluărei, cu facultatea D-lui Jude Sindic de a o începe și de la o sumă mai mică sub rezerva omologărei Tribunalului.

Dos. No. 13 | 93[illegible]

Președinte, M. EȘIANU
Portărel, V. Stănescu

România
Corpul Portăreilor Tribunal Iași
PUBLICAȚIUNE No. 257
Anul 1930 luna Mai 24 zile

Se publică spre cunoștința generală că conform adresei Jud. Ocol 1 Mixt Iași, No. 14419 | 930 se va vinde prin licitație publică averea mobilă sechestrată cu procesele verbale No. 907 | 930, în ziua de 5 Iunie 1930 ora 10 a. m. dela D-l C. Mitachi din Com. Bucium Jud. Iași și la ora 11 a. m. aceiași zi dela Dl. Ioan Igiroșanu din aceiași comună la pretenția Băncei Agrare din Iași, averea compusă din: una șifonieră, una canapea, trei mese, opt scaune, una oglindă de perete și cantitatea de aproximativ 3000 (trei mii) kgr. porumb pus în podul cramei în ciocălăi.

Vânzarea se va face la domiciliul debitorilor pe bani gata și în asistența notarului respectiv.

Șef Portărel, Indescifrabil
Secretar, Munteanu

ULTIMA ORĂ

D. MANIU GATA să DEMISIONEZE
PENTRU A PROPUNE UN GUVERN MIHALACHE
Ardelenii vor să „ruleze" pe țărăniști--Certurile sporesc în guvern

București 28. — Sub presiunea stăruitoare a parlamentarilor ardeleni, d. Iuliu Maniu constată că nu mai poate întârzia cu soluționarea remanierei.

Parlamentarii ardeleni declară că nu mai voesc să fie o simplă expresiune numerică, la discreția d-lui Mihalache instigat de d. Iunian.

O manevră a d-lui Maniu

In această situațiune, d. Maniu se gândește serios să-și dea demisia și să recomande Regenței un guvern prezidat de d. Mihalache.

D. Maniu declară că, până în prezent, ca arbitru între nuanțele din partid, totdeauna a dat cîștig de cauză ramurei țărăniste. Acuma, dacă d. Mihalache va prezida guvernul, va avea obligația morală să satisfacă cererile ardelenilor.

Ardelenii nu sprijină pe d. Mihalache

Dar majoritarii ardeleni anunță că, dacă Regența va accepta un guvern Mihalache, ei îi vor refuza sprijinul.

Astfel, d. Maniu va fi silit să păstreze conducerea guvernului și să păsească la remaniere, fără a mai ține cont de obiecțiunile d-lui Mihalache.

Atac contra d-lui Răducanu

Pentru a potoli susceptibilitățile țărăniștilor, d. Maniu e gata să numească pe d. Răducanu, pe un period de 10 ani, conducător al Creditului Agricol care urmează să se creeze.

Dar ramura națională se opune categoric, neadmițând să se încredințeze țărăniștilor o armă atât de puternică pentru câștigarea popularității la sate. Dealtfel, d. Răducanu este un om politic mediocru, cu singurul merit că-i prieten al d-lui Mihalache.

O cabală contra d-lui Madgearu

S'a pus la cale și un scandal care atinge pe d. Madgearu, în legătură cu convenția italo-română semnată de ministrul nostru de finanțe.

La convenție s'a adăogat un protocol în sensul că supușii italieni domiciliați în Ardeal, pot stăpâni terenuri rurale. Or, lucrul acesta e categoric oprit de Constituție.

Insă ceva mai mult; d. Madgearu a admis ca acești italieni, pentru orce diferend, să se adreseze Curții din Haga. Procedând, astfel, d. Madgearu nici nu a luat macar avizul consiliului juridic a, Ministerului de Externe.

Pe această chestie se va dezlănțui campanie contra d-lui Madgearu, alimentată, — firește — de partidul liberal.

Cazul D. R. Ioanițescu

O comisie din sinul partidului național-țărănesc, a examinat obiecțiile pe care d. Mihalache le ridică împotriva d-lui D. R. Ioanițescu. Comisia a constatat că d-lui Ioanițescu nu i se poate aduce nici o învinuire.

Satisfăcut de acest rezultat, d. D. R. I. a venit ieri la Cameră, — pentru întâia oară dela înaintarea demisisiei. Și acuma așteaptă ca d. Maniu să-i dea un portofoliu ministerial!

Halippiștii cer răsplată

D-nii Halippa și Bogos au vizitat ieri pe d-nii Maniu și Mihalache, arătându-le că...„basarabenii cer", un ministeriat efectiv, un subsecretariat de stat, și postul de director al Basarabiei.

D. Maniu...a promis, că va face tot posibilul ca să încredințeze un portofoliu d-lui Halippa și să numească pe d. Bogos subsecretar de stat.

Dumnealor s'au declarat mulțumiți de această promisiune.

Sesiunea parlamentară

In consiliul de Miniștri, se va discuta astăzi chestiunea prelungirii sesiunei parlamentului. Prelungirea se va face numai până la 5 Iunie, dată când prințul regent Nicolae pleacă în excursie automobilistică în Jugoslavia.

UN CANAL SIRET - PRUT
PRIN ALBIA JIJIEI
O URIAȘĂ UZINĂ ELECTRICĂ

București 28. — Unele vizite ale specialiștilor străini sunt în legătură cu câteva proecte tehnice ale guvernului.

Astfel, e vorba a se spori navigabilitatea Prutului, prin mărirea debitului de apă. In acest scop, se proectează un canal de la Siret (pornind din punctul Pașcani) prin apa Jijiei, până la Prut.

In acest mod s'ar micșora debitul Siretului și s'ar reda agriculturei un teren cultivabil de circa 30,000 hectare, din regiunea inundabilă a Siretului.

Mai este vorba a se construi pe Prut o imensă uzină electrică de 30.000 cai putere.

In vederea acestor înfăptuiri, se lucrează la modificarea legei energiei și a căderilor de apă.

Deasemenea, se proectează construirea unei mari uzini electrice la Constanța.

O SURPRIZĂ LA MORENI!
FOCUL S'A INTEȚIT — O NOUĂ SONDĂ S'A APRINS

Ploești 28. — Pe când se încerca stingerea sondei 160 de la Moreni, ieri după amiază, a reînceput o puternică erupție, însoțită de zgomote subterane.

Focul s'a întețit și dintr'odată a început să ardă și sonda No. 82 din vecinătate, care era părăsită de multă vreme. Cu acest prilej, doi lucrători au fost răniți.

Se crede că sonda 82 a intrat în comunicație subterană cu sonda 160 care i-a transmis focul.

Se aruncă cu pompele asupra focului, barită lichidă care — în contact cu gazele — se transformă într'un fel de nisip, încercându-se astfel stingerea, însă fără rezultat.

Specialiștii au început să devie iarăși pesimiști.

Spioana sovietică a fost identificată
Din matrapazlâcurile dela Siguranță

București 28.— Continuându-se cercetările asupra activității unor funcționari superiori ai Siguranței Generale, s'au precizat unele lucruri grave. D. ministru Vaida se ocupă personal de anchetă.

*

S'a stabilit că unii șefi ai poliției sovietice au trecut în liniște Nistrul, s'au primblat prin țara noastră și au stat câtva timp chiar București, fără ca Siguranța noastră să ia vre-o măsură.

Astfel, s'au primblat prin România polițiștii sovietici Ianovici, Narsenko, Broverman, Maria Salter, Evdochia Rusceac etc.

*

S'a stabilit și cine este frumoasa spioană care a obținut cifrul secret.

Ea se numește Hedviga Heisner, de origine germană și se află acum la Odessa.

*

Organele militare au trimis Ministerului de interne un raport senzațional; arătând că unele servicii ale Siguranței nu transmiteau informațiile în timp util,—aducând la cunoștința organelor militare unele chestiuni, cu întârzieri absolut nejustificate.

Ancheta continuă.

Regina trimite ajutoare
pentru cei dăunați de inundații

București 28.— M. S. Regina Maria a venit personal în ajutorul sinistraților de pe urma recentelor inundații, trimițând sumele următoare:

60,000 lei pentru Bucovina; 50,000 lei p. jud. Neamț; 40,000 lei p. jud. Bacău; 25,000 lei p. jud. Roman și 25,000 lei p. jud. Putna.

Agitații antisemite

Soroca 28.— La Vârtejeni (Soroca) câțiva săteni au atacat locuința lui Avram Brener.

Agitațiile antisemite sporesc în regiune. Unii evrei și-au părăsit căminurile.

VAMPIRUL din Düsseldorf
LUCRA IN COMPLICITATE CU NEVASTĂ-SA

Berlin 28.—Continuându-se cercetările la Düsseldorf, criminalul Kurten a mărturisit ieri încă două asasinate, despre care poliția nu știuse nimic.

E vorba de un copil de 9 ani strangulat și de o prostituată ucisă în pădurea Ratenberg.

S'a stabilit că soția asasinului care s'a făcut că înebunește, era în realitatea complice cu barbatul ei.

Ea participa la atacuri și se dădea drept sora lui Kurten, asistând la actele bestiale ce le comitea soțul.

Au mai fost arestat un individ, Mairer, bănuit ca complice.

Un public numeros stă în fața poliției din Düsseldof, fiind foarte agitat și cerînd moartea sadicului criminal.

*

Asupra motivelor care l-au determinat să comită asasinatele, vampirul din Düsseldorf a declarat cinic:

— „Eu trebue să mă răzbun asupra omenirei, pentrucă societatea umană s'a răzbunat pe mine, pedepsindu-mă aspru pentru mici greșeli de tinerețe".

Intrebat cum comitea asasinatele, Kürten a declarat:

—„Am predilecție pentru cap. Prima lovitură de cuțit acolo o dau, pentrucă capul oamenilor m'au judecat rău și m'au condamnat, făcând din mine un declasat al societății, un om inutil și disprețuit".

Se așteaptă cu nerăbdare reconstituirea crimelor. Vampirul este decis să nu nege de loc, fiind sigur că va sfârși într'o casă de nebuni.

Vineri 30 Mai
Primul Bon de participare la marile premii gratuite ale ziarului „OPINIA"

ORA 3

Groaznică explozie
LA MORENI
NUMEROASE VICTIME

Ploești 28.— In timpul lucrărilor de la Moreni, gazele abondente dela sonda 160, au pătruns în tunel.

Dela o scânteie produsă la aparatele de perforare, gazele s'au aprins, provocînd o puternică explozie. In tunel se aflau 50 lucrători conduși de ingineri.

Un lucrător a fost ucis, trei ingineri și 26 lucrători sunt răniți.

Victimele au fost transportate la infirmeria soc. Româno-Americane.

Cu prilejul exploziei, s'au aprins încă două sonde lângă sonda care arde de un an de zile.

Dar acestea au putut fi stinse repede. Focul la sonda 160 continuă cu putere.

PREȘEDINTELE RUSIEI TRAGE CU REVOLVERUL
ASUPRA LUI STALIN

Paris 28.—Știri sosite din Rusia arată că la o ședință a comitetului central al sovietelor, s'a produs o ceartă violentă între Stalin, și d. Rykov, președintele republicei rusești.

La un moment dat, Rykov a scos un revolver și a tras asupra lui Stalin, dar fără să-l nimerească. Au sărit ceilalț miniștri și au dezarmat pe d. Rykov.

Sosirea d-lui de Saint Aulaire

București 28. — Distinsul oaspe francez contele de Saint Aularie, a sosit în Capitală, fiind primit la gară de d. Mironescu, ministru de externe și d. Moldovan, subsecretar de stat. Pe peron se aflau și numeroși fruntași liberali.

D. Maniu despre antisemitism

București 28. — D. Iuliu Maniu a acordat un interview în chestia ultimelor agitații antisemite. Șeful guvernului a declarat că evreii în România sunt considerați români, ei bucurându-se de toate drepturile civile și politice.

Manifestațiuni antisemite se întâmplă în toate statele din Europa orientală; Așa se întâmplă uneori și la noi. Guvernul condamnă manifestațiunile antisemite și le va reprima așa cum a făcut și în alte dăți.

De altfel (a încheiat d. Maniu) mișcarea antisemită în România este superficială, dovadă că d. Cuza s'a putut alege la Roman, fiindcă liberalii iau dat sprijin.

U. E. R. INTERVINE LA REGENȚĂ
PATRIARHUL REGENT ȘI AGITAȚIILE ANTISEMITE

București 28. — D. dr. Filderman, președintele U. E. R. a fost primit astăzi în audiență de Inalții Regenți Patriarhul Miron și d. Sărățeanu.

D. Filderman a expus timp de aproape un ceas, întâmplările dela Tg. Frumos, Tg. Mureș, Borșa-Maramureș, București și unele localități din Basarabia, înmânând și un memoriu privitor la agitațiile antisemite.

Patriarhul Regent a declarat:

— Dezavuez agitațiile antisemite care se fac sub pretexte de ordin religios. Nu sunt adevărați creștini acei care predică idei contrare iubirei de oameni, baza creștinismului.

Preoții care se fac complicii agitațiilor antisemite, lucrează în contra înaltei lor misiuni. Țara are nevoie de aportul însușirilor poporului evreu. A le ignora, inseamnă a deservi țara—a încheiat Patriarhul.

*

D. Sărățeanu s'a asociat la cuvintele Patriarhului, adăugând că consideră populația evreiască drept un element util pentru propășirea țării.

România
Corpul Portăreilor Tribunalul Iași
PUBLICAȚIUNE No. 255
Anul 1930 luna Mai în 23 zile

Se publică spre cunoștința generală că conform Jurnalului Trib. Iași, secția III-a din 19 Septembrie 1929 se va vinde prin licitație publică în ziua de 10 Iunie 1930 ora 10 a. m. averea gajată dela Soc. „Lava" Fabrică de cărămizi din Iași la pretenția Jacques Pauker cu act de gaj vizat de Administrația Financiară a Capitalei No. 78.106 | 928 și transcris la Trib. Iași secț. 3-a No. 720 | 928, averea compusă din: una presă de cărămizi, un alimentator automat, un walt sfărmător, un aparat de tăeat, una gură de eșire, una macara pentru ridicat vagonetele.

Vânzarea se va face în Iași str. șos. Păcurari No. 70 la sediu Soc. domiciliul debitorilor pe bani gata și în asistența grefierului respectiv.

Șef Portărel, Indescifrabil
Secretar, Munteanu

Sâmbătă 31 Mai
va avea loc
în Grădina Copou
o
MARE KERMESĂ
dată în folosul Soc. de binefacere
„Pânea Săracilor"
începutul la ora 4 p. m. până la ora 12 noaptea.
Prețuri populare.

Dr. GR. DIMITRIU
Asistent al clinicei dermato-sifiligrafică
Medic-șef al secției dermato-venerică de la spitalul militar
consultă în fiecare zi între orele 5—8 după amează
în str. Cuza-Vo... 23
colț cu str. A...

Cabinet Dentar
Dr. Med. M. WECHSLER
s'a mutat
în str. Ștefan cel Mare 49
(casele Soc. de Economie).

DOCTORUL
R. DAMSKER
str. Ghica-Vodă No. 44-46
consultă zilnic
MEDICINĂ INTERNA
SIFILIS și
GENITO-URINARE
între orele 8-11 a. m. și 3-7 p. m.
Diathermie și băi de lnmină.

Inginer Diplomat
I. SCHLEIER
Str. Elena Doamna 26
execută construcții de orice natură în antreprize și regie.
Face planuri, devize
Calcule de beton armat.

Cabinetul Dentar
M. LEVENTAL-FRIDMAN
din str. Lăpușneanu 24
s'a mutat
vis-a-vis deasupra farm. Dr. Konya
Intrarea prin str. Brătianu.

OAMENII
PREVAZĂTORI
se interesează de pe acum de
Voiajurile de plăcere
pe anul 1930
organizate de Societatea
HAMBURG AMERICA LINIE
Pentru Fiorâurile Norvegiene, Islanda, Capul Nord, Spitzbergen, pe Marea Mediterană, cât și pentru Statele-Unite.
Prețul unui voiaj dus și întors cu plecarea din București începe cu lei 26.000.
Inscrierile și informațiuni se obține la:
SOCIETATEA
HAMBURG AMERICA LINIE
București, Calea Victoriei 84
Telefon 304/56

x Numai cu „Coricol" scăpați sigur de bătături.
Depozit: Farmacia Polak, str. Ștefan cel Mare.

Ședința festivă
pentru oaspeții franceji

București 28. — S'a hotărât ca ședința festivă a parlamentului în onoarea oaspeților franceji: contele de Saint Aulaire și generalul Berthelot, să aibă loc la Cameră Vineri 30 Mai, ora 11 dimineața.

Dr. Natalia Schleier
de la clinica din Viena
specializată în boli de femei și copii, nașteri,
Cons.: 8—9 dim. și 2—6 p. m.
str Elena Doamna 26.

x *Neurastenia, surmenajul, slăbiciunele cerebrale, musculare și debilitățile nervoase se combat cu efect, întrebuințând* **Siropul Hypofosfit** *compus.*
Depozit: Farmacia Werner, Iași.

DOCTOR
B. Boris Sverdlic
Specializat in boli de
COPII și SUGACI
Raze Ultra-violete
str. I. C. Brătianu No. 54
(Alăturea de Farmacia „Regina Maria" M. Hertzenberg).
Consult.: 1—4 p. m.

— O față albă, curată și parfumată ca o petală de lăcrămioară se obține ușor prin „Crema de lăcrămioare".
Depozit Farmacia Dr. Beceanu, Piața Halei, Iași.

Doctor A. Hoffmann
s'a mutat
în str. Săulescu No. 9
și consultă zilnic dela 9-11—4-7
Boli nervoase și mintale
Boli de nutriție
(Boli de ficat, gută, diabet)

Dr. Solo Schreifel
fost intern de spital
BOLI INTERNE
Boli de piele și venerice
Consultă zilnic dela 9-12 și 2-8
str. Anastasie Panu No. 58
(vis-a-vis de Palatul de Justiție)

Doctorul O. Cordescu
consultă pentru boli de
NAS, GĂT și URECHI
în fiecare zi între 4—7, în
Strada Lăpușneanu No. 27